



## **RELATÓRIO DE GESTÃO DO TITULAR DE UNIDADE GESTORA**

**(Art. 14, § 1º) - ANEXO V (Redação do anexo I dada pela Portaria N.TC-0975/2019 – DOTC-e de 18/12/2018)**

**ENTIDADE: PREFEITURA DO MUNICÍPIO DE CORDILHEIRA ALTA**

**PREFEITO: CARLOS ALBERTO TOZZO**

**EXERCÍCIO: 2020**

**2020**



**RELATÓRIO DE GESTÃO DO TITULAR DE UNIDADE GESTORA (Art. 14, § 1º) - ANEXO V**

**1- INFORMAÇÕES GERAIS SOBRE A UNIDADE E RESPECTIVOS RESPONSÁVEIS:**

**1.a) identificação da unidade jurisdicionada, incluindo CNPJ, endereço, telefones e endereço eletrônico**

<b>Identificação da unidade jurisdicionada:</b>	<b>PREFEITURA MUNICIPAL DE CORDILHEIRA ALTA</b>
<b>CNPJ</b>	95.990.198/0001-04
<b>Endereço</b>	Rua Celso Tozzo, 27, Centro
<b>Telefones</b>	049 3358-9100
<b>Endereço eletrônico</b>	E-mail: <a href="mailto:administracao@pmcordi.sc.gov.br">administracao@pmcordi.sc.gov.br</a> Site: <a href="http://www.pmcordi.sc.gov.br">http://www.pmcordi.sc.gov.br</a>

**1.b) Estrutura organizacional, incluindo conselhos, quando existentes:**

**ESTRUTURA ORGANIZACIONAL**

<b>DESCRIÇÃO</b>	<b>RESPONSÁVEIS</b>
<a href="#">Gabinete do Prefeito</a>	CARLOS ALBERTO TOZZO
<a href="#">Secretaria da Cultura e Esportes</a>	MILTON LUIZ ROMANINI
<a href="#">Secretaria de Obras e Infraestrutura</a>	ALEXANDRO AIRES MAURO ALTAIR BERTA
<a href="#">Secretaria de Saúde e Assistência Social</a>	ALMIR VALANDRO SOCRATES PERIN
<a href="#">Secretaria de Agricultura, Indústria e Comercio</a>	JACIR LUIZ FELINI
<a href="#">Secretaria da Educação</a>	KATIA ANA DI DOMENICO
<a href="#">Secretaria da Administração</a>	MAURO ARLINDO MORESCO ZAIRE RODRIGUES DE ALMEIDA



Organograma da Administração Municipal – 2017/2020

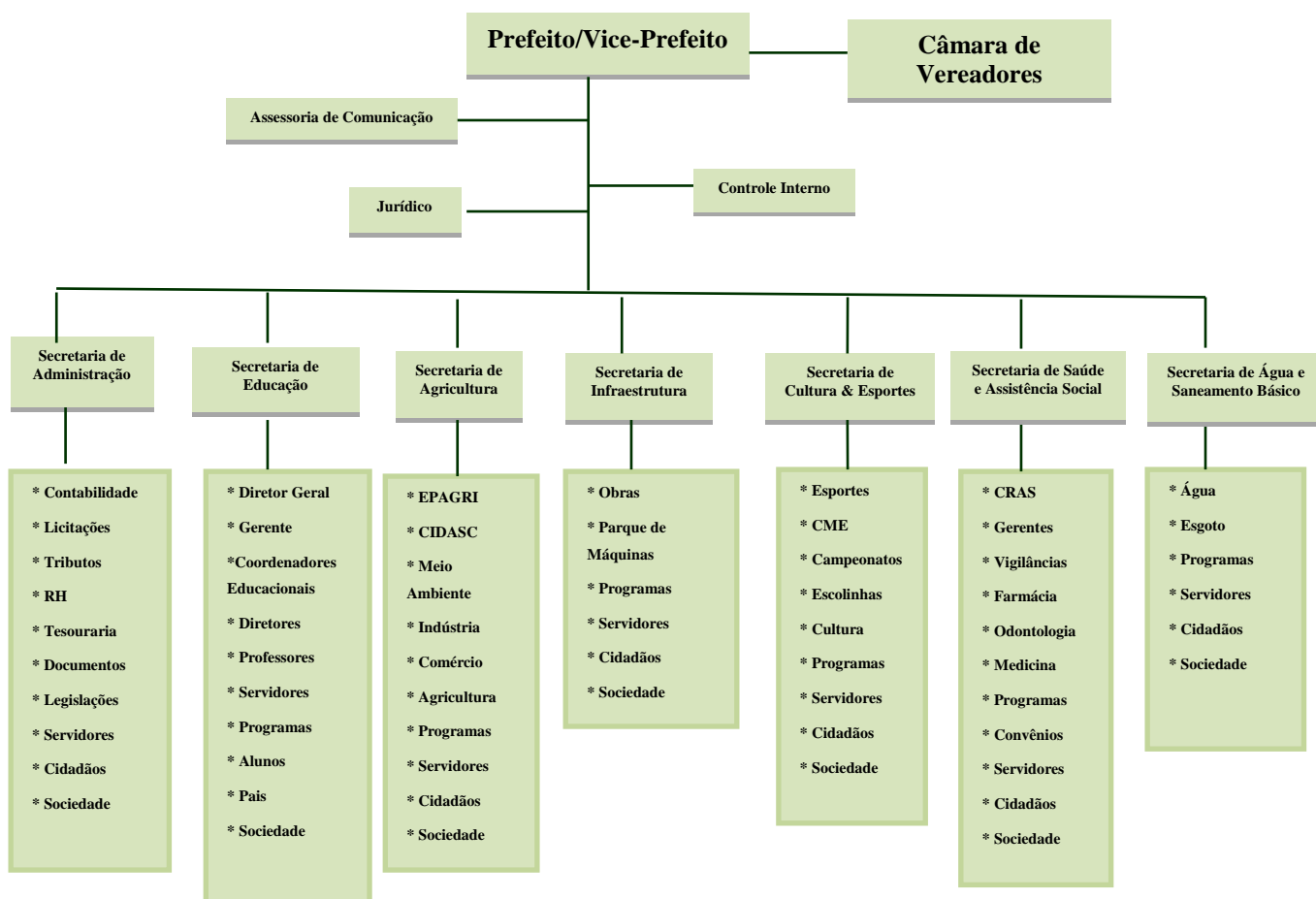

**CONSELHOS**

CONSELHOS		MEMBROS
<b>CONSELHO FUNDEB</b>	<b>DO</b>	<b>I –</b> Representante da Secretaria Municipal de Educação: Titular: Eder Pizzatto Suplente: Aline Tecchio Borsoi  <b>II –</b> Representante dos Professores: Titular: Nauriane Di Domênico



	<p>Suplente: Paulo Rodrigo Scartezini</p> <p><b>III</b> – Representantes dos Diretores das Escolas Públicas Titular: Patricia Briancini Suplente: Ana Paula Dal Santo</p> <p><b>IV</b> – Representante dos Servidores Técnico-Administrativos Titular: Sônia Fátima Cenci Suplente: Vânia Cristina Pederssetti Graciani</p> <p><b>V</b> – Representantes dos Pais de Alunos das Escolas Públicas Titular: Elenice Polachini Zanardi Titular: Marly Narzetti Suplente: Lucineia da Silva Suplente: Terezinha Farias</p> <p><b>VI</b> – Representantes dos Estudantes da Educação Básica Titular: Nilson Natalino Nassinger Titular: Maria Genieuda Duarte Lima Suplente: Justina Inês Grolli Suplente: Maria Oliveira Vieira</p> <p><b>VII</b> – Representante do Conselho Municipal de Educação Titular: Dulcinéia Simionato Vogt Suplente: Sonia Alberton Magioni</p> <p><b>VIII</b> – Representante do Conselho Tutelar Titular: Daiane Pizzatto Gabriel Suplente: Erica Soares Variani</p>
<p><b>CONSELHO DA MERENDA ESCOLAR</b></p>	<p><b>I – Um representante do Poder Executivo Municipal;</b> Titular: Kátia Ana Di Domenico Suplente: Mauro Arlindo Moresco</p> <p><b>II – Dois representantes das Entidades Docentes, Discentes ou Trabalhadores da Área de Educação;</b> Titular: Luana Paula Morescho Suplente: Daiane dos Reis</p>



	<p>Titular: Ivete Atuatti Piaia Suplente: Arlete Dal Santo Grolli</p> <p><b>III - Dois representantes dos Pais de Alunos;</b> Titular: Silvana Favero Suplente: Pedro Divino Batista Titular: Cristiane Farezin Suplente: Érica Soares Variani</p> <p><b>IV - Dois representantes das Entidades Cívicas Organizadas;</b> Titular: Beloni Marconi Suplente: Lenecir Sachet Titular: Vilma Moresco Suplente: Márcia Vilani</p>
<b>CONSELHO DO IDOSO</b>	<p><b>Representantes da Secretaria Municipal de Saúde e Assistência Social:</b> Titular – Marcia Dalagasperina Boff Suplente – Soeli Fatima Rodrigues Borsoi; Titular – Laura Muniz da Silva Menegasso; Suplente - Luciana Rodrigues dos Santos.</p> <p><b>Representantes da Secretaria Municipal de Educação:</b> Titular – Ana Eliza Tauchert; Suplente – Catarina Fernanda Valandro</p> <p><b>Representantes da Secretaria Municipal da Administração, Fazenda e Planejamento:</b> Titular: Luana Machado Pestka; Suplente: Angelita Gabriel</p> <p><b>Representantes da Secretaria Municipal de Cultura e Esporte:</b> Titular: Sonia Cristina Della Torres Briancini; Suplente: Evelin Ogliari</p> <p><b>Representantes da entidade do meio rural:</b> Titular – Ivanete Pedrussi Suplente – Laura Graciani.</p> <p><b>Representantes de organização de Grupo de Idosos:</b> Titular – Valdir Graciani Suplente – Aidos Salvador; Titular – Ari Valandro Suplente – Lurdes Obtezine.</p> <p><b>Representantes de entidades com políticas permanente de atendimento e promoção do Idoso:</b> Titular – Lauro Martini; Suplente – Adelia Rossoni.</p> <p><b>Representantes do credo religioso com</b></p>



	<p><b>políticas regulares de atendimento e promoção do Idoso:</b> Titular – Ivani pederssetti Suplente – Cacilda Turatti.</p>
<p><b>CONSELHO DA ASSISTENCIA SOCIAL</b></p>	<p><b>Representantes da Secretaria Municipal de Saúde e Assistência Social:</b>  Titular – Laura Muniz da Silva Menegasso;  Suplente – Luciana Rodrigues dos Santos.</p> <p><b>Representantes da Secretaria Municipal de Educação:</b> Titular – Rosane Maraga; Suplente – Angelica Anselmi Gomes.</p> <p><b>Representantes da Secretaria Municipal da Administração, Fazenda e Planejamento:</b> Titular: Emerson Verdi;  Suplente: Kely Cristina Ranzan.</p> <p><b>II – Representantes da Sociedade Civil:</b></p> <p><b>Representante dos usuários/organizações de Assistência social:</b>  Titular – Ari Valandro Suplente – Eraldo Marconi  Titular – Ivanete Predrussi  Suplente - Jaira Tonelo.</p> <p><b>Representante de entidade de trabalhador do setor:</b> Titular – Marcia Dalagasparina Boff Suplente – Marine Cortellini Turatti.</p>
<p><b>CONSELHO DOS DIREITOS DA CRIANÇA E ADOLESCENTE</b></p>	<p><b>Representantes Governamental:</b></p> <p>- <b>Representantes da Secretaria Municipal de Saúde e Assistência Social:</b>  Titular – Laura Muniz da Silva Menegasso;  Suplente – Marcia Dalagasparina Boff.</p> <p>- <b>Representante da Secretaria de Educação:</b>  Titular – Ana Eliza Tauchert;</p>



	<p>Suplente – Catarina Fernanda Valandro.</p> <p><b>- Representante da Secretaria Municipal de Administração, Fazenda e Planejamento:</b></p> <p>Titular: Emanuelle Cella Tozzo</p> <p>Suplente: Tania Mara Maggioni da Silva.</p> <p><b>Representantes não governamental</b></p> <p><b>- Representantes das APPs das Escolas das Áreas Urbana e Rural:</b></p> <p>Titular – Nauriane Di Domenico;</p> <p>Suplente – Eduardo Muller.</p> <p><b>- Representante da Organização do grupo de Mulheres:</b></p> <p>Titular – Jaira Tonello;</p> <p>Suplente – Ivete Piaia.</p> <p><b>- Representantes da Organização do grupo de Idosos:</b></p> <p>Titular – Ivani Pederssetti;</p> <p>Suplente – Ari Valandro.</p>
--	--

## 2 - INFORMAÇÕES SOBRE A GESTÃO ORÇAMENTÁRIA E FINANCEIRA DA UNIDADE:

a) relacionar os programas de governo sob a responsabilidade da unidade jurisdicionada, especificando:

Código	Descrição	Total de créditos orçados	Total de créditos atualizados	Total despesa empenhada
02	Gabinete do Prefeito	865.000,00	865.000,00	776.433,13
02.01.0	Gabinete do Prefeito	865.000,00	865.000,00	776.433,13
02.01.04	Administração	865.000,00	865.000,00	776.433,13
02.01.04.122	Administração Geral	865.000,00	865.000,00	776.433,13
02.01.04.122.2502	ADMINISTRAÇÃO SUPERIOR	865.000,00	865.000,00	776.433,13
04.122.2502.2.002	MANUTENÇÃO DO GABINETE DO PREFEITO E VICE PREFEITO	860.000,00	860.000,00	776.433,13



03	Secretaria Munic. de Adm. Fazenda e Planejamento	2.730.498,40	2.730.498,40	2.573.106,57
03.01.0	Secretaria Munic. de Adm. Fazenda e Planejamento	2.730.498,40	2.730.498,40	2.573.106,57
03.01.04	Administração	2.730.498,40	2.730.498,40	2.573.106,57
03.01.04.122	Administração Geral	2.730.498,40	2.730.498,40	2.573.106,57
03.01.04.122.2503	ADMINISTRAÇÃO GERAL	2.730.498,40	2.730.498,40	2.573.106,57
04.122.2503.2.004	MANUTENÇÃO CONVÊNIO POL. CIVIL/MILITAR, RADIO PATRULHA E BOMBEIROS	196.198,40	196.198,22	54.879,22
04.122.2503.2.020	MANUTENÇÃO DAS AÇÕES E PROJETOS DA SECR. DE ADM., FAZ. E PLANEJAMENTO	2.250.000,00	2.250.000,00	2.247.819,99
04.122.2503.2.043	Parcerias com Entidades Municipalistas	150.000,00	150.000,00	144.842,36
04	Secretaria Munic. da Educação	7.458.816,01	7.458.816,01	5.537.078,94
04.01.0	Secretaria Munic. da Educação	7.458.816,01	7.458.816,01	5.537.078,94
04.01.12	Educação	7.458.816,01	7.458.816,01	5.537.078,94
04.01.12.361	Ensino Fundamental	6.228.991,94	6.228.991,94	4.939.844,79
04.01.12.361.2506	EDUCAR PARA DEMOCRATIZAR	6.228.991,94	6.228.991,94	4.939.844,79
12.361.2506.1.001	AQUISIÇÃO DE EQUIPAMENTO E MATERIAL PERMANENTE	540.100,00	540.100,00	427.390,02
12.361.2506.1.002	AQUISIÇÃO DE MATERIAIS ESCOLARES, DIDÁTICOS, PEDAGÓGICOS E LIVROS.	55.000,00	55.000,00	0,00
12.361.2506.2.013	MANUTENÇÃO DA EDUCAÇÃO BÁSICA	5.126.866,94	5.126.866,94	4.430.302,47
12.361.2506.2.017	GESTÃO E MANUTENÇÃO DA EDUCAÇÃO BÁSICA	5.126.866,94	5.126.866,94	4.430.302,47
12.361.2506.2.023	MANUTENÇÃO DO TRANSPORTE ESCOLAR	290.325,00	290.325,00	81.277,30
12.361.2506.2.025	CURSOS, TREINAMENTOS E CAPACITAÇÕES PARA PROFESSORES, SERVENTES E OUTROS PROFISSIONAIS	55.000,00	55.000,00	875,00
12.361.2506.2.026	MANUTENÇÃO DOS PROJETOS PEDAGÓGICOS	161.700,00	161.700,00	0,00
04.01.12.362	Ensino Médio	428.100,00	428.100,00	81.152,11
04.01.12.362.2506	EDUCAR PARA DEMOCRATIZAR	525.055,70	525.055,70	334.094,35
12.362.2506.2.015	APOIO NO TRANSPORTE ESCOLAR DO ENSINO MEDIO	428.100,00	428.100,00	81.152,11
04.01.12.361.2506	EDUCAR PARA DEMOCRATIZAR	525.055,70	525.055,70	334.094,35
04.01.12.365	Educação Infantil	525.055,70	525.055,70	334.094,35
04.01.12.365.2506	EDUCAR PARA DEMOCRATIZAR	525.055,70	525.055,70	334.094,35
12.365.2506.1.007	CONSTRUÇÃO E EQUIPAMENTOS DA CRECHE EDUC. INFANTIL	94.655,70	94.655,70	80.946,84
12.365.2506.1.008	MANUT., CONSTRUÇÃO E AMPLIAÇÃO DE UNIDADES ESCOLARES	430.300,00	430.300,00	253.147,51
04.01.12.366	Educação de Jovens e Adultos	21.000,00	21.000,00	1.176,50
04.01.12.366.2506	EDUCAR PARA DEMOCRATIZAR	66.000,00	66.000,00	65.076,25
12.366.2506.2.072	APOIO JOVENS E ADULTOS	21.000,00	21.000,00	1.176,50
04.01.12.367	Educação Especial	66.000,00	66.000,00	65.076,25
04.01.12.367.2506	EDUCAR PARA DEMOCRATIZAR	66.000,00	66.000,00	65.076,25
12.367.2506.2.071	APOIO A EDUCAÇÃO ESPECIAL	66.000,00	66.000,00	65.076,25
06	Secretaria Munic. Cultura e Esportes	452.025,00	726.025,00	575.622,20
06.01.0	Secretaria Munic. Cultura e Esportes	452.025,00	726.025,00	575.622,20
06.01.13	Cultura	55.825,00	55.825,00	3.039,00
06.01.13.392	Difusão Cultural	55.825,00	55.825,00	3.039,00
06.01.13.392.2507	ARTE E CULTURA	55.825,00	55.825,00	3.039,00
13.392.2507.1.023	AMPLIAÇÃO E REFORMA DO GINÁSIO DE ESPORTES	27.075,00	27.075,00	0,00
13.392.2507.1.024	AQUISIÇÃO DE MÁQUINAS, EQUIPAMENTOS E MOBILIÁRIOS	5.000,00	5.000,00	2.175,00
13.392.2507.1.025	AQUISIÇÃO DE ACERVO PARA BIBLIOTECA	3.750,00	3.750,00	0,00
13.392.2507.2.003	ANIVERSARIO DO MUNICIPIO E REALIZAÇÃO DE EVENTOS E FEIRAS	15.000,00	15.000,00	0,00
13.392.2507.2.066	Programa de Karatê, Fanfara, danças, artes, coral e música	5.000,00	5.000,00	864,00
06.01.27	Desporto e Lazer	396.200,00	670.200,00	572.583,20
06.01.27.812	Desporto Comunitário	396.200,00	670.200,00	572.583,20
06.01.27.812.2508	ESPORTE É VIDA	396.200,00	670.200,00	572.583,20
27.812.2508.1.021	AQUISIÇÃO DE MATERIAIS ESPORTIVOS	1.000,00	1.000,00	0,00
27.812.2508.2.005	MANUTENÇÃO DAS AÇÕES E PROJETOS DA SECR. DA CULTURA E ESPORTES	370.000,00	370.000,00	297.990,75
27.812.2508.2.021	MANUTENÇÃO DAS AÇÕES DO ESPORTE: ESCOLINHAS, GINÁSIOS DE ESPORTE.	20.000,00	20.000,00	636,00
08	Secr. Munic. da Agric. Ind. e Comercio	3.177.735,10	3.177.735,10	2.721.061,26
08.01.0	Secr. Munic. da Agric. Ind. e Comercio	3.177.735,10	3.177.735,10	2.721.061,26
08.01.20	Agricultura	3.177.735,10	3.177.735,10	2.721.061,26





08.01.20.604	Defesa Sanitária Animal	89.000,00	89.000,00	53.153,07
08.01.20.604.2510	Renovar a Agricultura	89.000,00	89.000,00	53.153,07
20.604.2510.2.053	PROGRAMA MELHORAMENTO GENÉTICO	85.000,00	85.000,00	50.668,67
20.604.2510.2.054	PROGRAMA MANUTENÇÃO DA SANIDADE ANIMAL (BOVINAE AVIÁRIA)	4.000,00	4.000,00	2.484,40
08.01.20.606	EXTENSÃO RURAL	3.088.735,10	3.088.735,10	2.667.908,19
08.01.20.606.2510	RENOVAR A AGRICULTURA	3.088.735,10	3.088.735,10	2.667.908,19
20.606.2510.1.010	AQUISIÇÃO DE MÁQUINAS AGRICOLAS, AGROP E RODOVIÁRIAS	642.760,00	642.760,00	640.359,00
20.606.2510.1.011	AQUISIÇÃO DE VEÍCULO	100,00	100,00	0,00
20.606.2510.1.036	AQUISIÇÃO E MANUTENÇÃO DE BENS	12.000,00	12.000,00	9.935,00
20.606.2510.2.009	MANUTENÇÃO DAS AÇÕES E PROJETOS DA SECRETARIA DA AGRICULTURA, IND E COM.	1.127.362,50	1.127.362,50	783.196,02
20.606.2510.2.035	PROGRAMA ALIMENTAR-SE COM SAUDE	1.750,00	1.750,00	0,00
20.606.2510.2.037	PROGRAMA COMBATE A SAÚVA	2.700,00	2.700,00	0,00
20.606.2510.2.059	PROGRAMA CISTERNAS E FONTES PROTEGIDAS	325,00	325,00	0,00
20.606.2510.2.062	PROGRAMA PORTEIRA A DENTRO	1.199.437,60	1.199.437,60	1.173.574,94
20.606.2510.2.073	PROGRAMA TROCA TROCA SEMENTES	68.300,00	68.300,00	27.150,00
09	Secr. Munic. da Infra-Estrutura	10.472.173,08	10.472.173,08	9.236.915,95
09.01.0	Secr. Munic. da Infra-Estrutura	10.472.173,08	10.472.173,08	9.236.915,95
09.01.15	URBANISMO	9.497.873,08	9.497.873,08	8.514.598,14
09.01.15.451	INFRA-ESTRUTURA	4.294.773,74	4.294.773,74	3.494.500,81
09.01.15.451.2511	INFRA-ESTRUTURA URBANA E RURAL	4.294.773,74	4.294.773,74	3.494.500,81
15.451.2511.1.029	CONSTRUÇÃO E REFORMA DA CASA MORTUÁRIA	100,00	100,00	0,00
15.451.2511.1.038	REVITALIZAÇÃO DO CENTRO DA CIDADE: PASSEIOS, PAVIMENTAÇÃO ASFÁLTICA	5.202.999,34	5.202.999,34	5.020.097,33
09.01.15.452	Serviços Urbanos	4.294.773,74	4.294.773,74	3.494.500,81
09.01.15.452.2511	INFRA-ESTRUTURA URBANA E RURAL	4.294.773,74	4.294.773,74	3.494.500,81
15.452.2511.1.015	AQUISIÇÃO DE MÁQUINAS, EQUIPAMENTOS E MOBILIÁRIO	18.300,00	18.300,00	17.480,00
15.452.2511.1.016	CONSTRUÇÃO, REFORMA E AMPLIAÇÃO DA GARAGEM DE MÁQUINAS	16.000,00	16.000,00	0,00
15.452.2511.1.017	AQUISIÇÃO DE VEÍCULO	200,00	200,00	0,00
15.452.2511.1.018	PAVIMENTAÇÃO ASFÁLTICA	936.311,71	936.311,71	757.506,98
15.452.2511.1.019	PAVIMENTAÇÃO COM PEDRAS IRREGULARES	4.000,00	4.000,00	0,00
15.452.2511.1.034	AQUISIÇÃO DE MÁQUINAS RODOVIÁRIAS E VEÍCULOS PESADOS	63.100,00	63.100,00	0,00
15.452.2511.1.035	CONSTRUÇÃO E MANUTENÇÃO DE PRAÇAS, ACADEMIAS E PASSEIOS PÚBLICOS	36.100,00	36.100,00	0,00
15.452.2511.2.011	MANUTENÇÃO E GERENCIAMENTO DAS AÇÕES DA SECRETARIA DA INFRA-ESTRUTURA	3.220.762,03	3.220.762,03	2.719.513,83
0901.25	Energia	713.200,00	716.200,00	461.503,45
0901.25.752	Energia Elétrica	713.200,00	713.200,00	461.503,45
11	Fundo Municipal de Assistência Social	1.252.919,46	1.252.919,46	1714.666,48
11.01.0	Fundo Municipal de Assistência Social	1.252.919,46	1.252.919,46	714.666,46
11.01.08	Assistência Social	1.252.919,46	1.252.919,46	714.666,48
11.01.08.244	Assistência Comunitária	1.252.919,46	1.252.919,46	714.666,48
11.01.08.244.2504	CONSTRUINDO A PROTEÇÃO SOCIAL	1.252.919,16	1.252.919,46	714.666,48
08.244.2504.2.006	MANUTENÇÃO DO FUNDO DE ASSISTENCIA SOCIAL	573.154,17	573.154,17	462.407,55
08.244.2504.2.007	DESENVOLVIMENTO DAS AÇÕES DA PROTEÇÃO SOCIAL	5.000,00	5.000,00	0,00
08.244.2504.2.033	MANUTENÇÃO DO CENTRO DE REFERENCIA E ASSISTENCIA SOCIAL - CRAS	371.567,33	371.567,33	25.443,79
08.244.2504.2.034	APOIO NO PROGRAMA BOLSA FAMILIA E IGDB	21.000,00	21.000,00	6.661,45
08.244.2504.2.077	MANUTENÇÃO DO CONSELHO TUTELAR	188.400,00	177.400,00	175.400,87
08.244.2504.2.070	MANUTENÇÃO DO IGD SUAS - FNAS	29.789,80	29.789,80	15.757,82
12	Fundo Municipal da Criança e Adolescente	24.295,80	24.295,80	0,00
12.01.0	Fundo Municipal da Criança e Adolescente	24.295,80	24.295,80	0,00
12.01.14	Direitos da Cidadania	24.295,80	24.295,80	0,00
12.01.14.422	Direitos Individuais, Coletivos e Difusos	18.000,00	23.189,39	9.628,40
13	Fundo Municipal Rotativo Habitacional	26.900,00	26.900,00	0,00
13.01.0	Fundo Municipal Rotativo Habitacional	26.900,00	26.900,00	0,00
13.01.16	Habitação	26.900,00	26.900,00	0,00
13.01.16.481	Habitação Rural	11.825,00	11.825,00	0,00



13.01.16.481.2514	HABITAÇÕES POPULARES	11.825,00	11.825,00	0,00
16.481.2514.1.004	REFORMA E MELHORIA DE UNIDADES HABITACIONAIS RURAIS	11.825,00	11.825,00	0,00
13.01.16.482	Habituação Urbana	15.075,00	15.075,00	0,00
13.01.16.482.2514	HABITAÇÕES POPULARES	15.075,00	15.075,00	0,00
16.482.2514.1.005	APOIO E EXECUÇÃO DE PROJETOS HABITACIONAIS URBANOS	15.075,00	15.075,00	0,00
15	SECRETARIA DE ÁGUA E SANEMANETO BÁSICO	1.753.600,00	1.753.600,00	1.656.018,23
15.01.0	SECRETARIA DE ÁGUA E SANEMANETO BÁSICO	1.753.600,00	1.753.600,00	1.656.018,23
15.01.17	SANEAMENTO	1.753.600,00	1.753.600,00	1.656.018,23
15.01.17.512.2516	SECRETARIA DE ÁGUA E SANEMANETO BÁSICO	1.753.600,00	1.753.600,00	1.656.018,23
17.512.2516.2.084	MANUTENÇÃO DA SECRET. MUNIC. DE ÁGUA E SANEAMENTO BÁSICO	1.1753.600,00	1.753.600,00	1.656.018,23
98	ENCARGOS GFERAIS DO MUNICÍPIO	907.950,00	907.950,00	479.351,65
98.01.0	ENCARGOS GFERAIS DO MUNICÍPIO	907.950,00	907.950,00	479.351,65
98.01.28	Encargos Especiais	807.950,00	807.950,00	479.351,65
98.01.28.122.0000	ENCARGOS GERAIS DO MUNICÍPIO	695.000,00	395.00,00	115.000,00
28.122.0000.0.003	PAGAMENTO DE INATIVOS E PENSIONISTAS	389.000,00	389.000,00	340.401,97
28.843.0000.0.002	PAGAMENTO DO PASEP	309.000,00	309.000,00	302.250,19
28.843.0000.0.004	PRECATÓRIOS E AÇÕES DE PEQUENO VALOR	80.000,00	80.000,00	38.151,78
98.01.99	RESERVA DE CONTINGÊNCIA	100.000,00	100.000,00	0,00
98.01.99.999	RESERVA DE CONTINGÊNCIA	100.000,00	100.000,00	0,00
98.01.99.999.000	ENCARGOS GERAIS DO MUNICÍPIO	100.000,00	100.000,00	0,00
99.999.0000.005	RESERVA DE CONTINGÊNCIA	100.000,00	100.000,00	0,00

**a.1) a identificação do programa**

**a.2)** a comparação das metas físicas e financeiras previstas e as realizadas, em valores nominais e relativos, justificando as ações não realizadas ou realizadas parcialmente

Item dispensado de envio referente ao ano de 2020, pelo TCE/SC Portaria 6/2021.

**a.3)** Contingenciamento de despesas no exercício (limitação de empenho - art. 9º da Lei de Responsabilidade Fiscal) e suas razões, indicando os efeitos provocados na gestão orçamentária e as consequências sobre os resultados planejados;

Não houve contingenciamento de despesas no exercício, pelo controle entre receitas e despesas mantido para garantir o equilíbrio das contas públicas, por fonte de recurso, inclusive com superávit orçamentário e financeiro.

**a.4)** Informações sobre o reconhecimento de passivos por insuficiência de créditos ou recursos, demonstrando os valores inscritos a título de reconhecimento de passivos por insuficiência de créditos ou recursos, e as razões que motivaram estes registros

Não ocorreram passivos por insuficiência de créditos ou recursos.

RUA CELSO TOZZO, 27 CEP: 89.819-000 – FONE: (49) 3358-9100 – CORDILHEIRA ALTA – SC

**a.5) as razões e/ou circunstâncias para permanência de Restos a Pagar processados e não processados por mais de um exercício financeiro.**

Em 31 de dezembro de 2020 não havia restos a pagar de outros exercícios em aberto.

**3 - INFORMAÇÕES SOBRE A GESTÃO DE PESSOAS E TERCEIRIZAÇÃO DE MÃO DE OBRA:**

**3.a)** Quadro de pessoal, informando a quantidade de agentes públicos (agentes políticos, servidores e militares) ocupantes de cargos efetivos, comissionados, empregos públicos, contratados por tempo determinado (art. 37, IX, CF), conselheiros tutelares e estagiários, discriminando os comissionados que são titulares de cargo efetivo ou emprego público, bem como os valores consolidados na folha de pagamento, mês a mês.

Item dispensado de envio referente ao ano de 2020, pelo TCE/SC Portaria 6/2021.

**3.b)** Demonstrativo da quantidade de pessoas executando trabalhos na unidade jurisdicionada por meio de contratos de terceirização de serviços, contendo o posto de trabalho ocupado, bem como as despesas totais das contratações, mês a mês;

Item dispensado de envio referente ao ano de 2021, pelo TCE/SC Portaria 6/2021.

**3.c)** Demonstrativo dos benefícios previdenciários, informando a quantidade de agentes públicos (agentes políticos, servidores e militares) inativos/aposentados, de pensionistas e de complementações de aposentadoria ou pensão ao valor percebido do Regime Geral da Previdência Social, pagos pelo tesouro, contendo os valores consolidados na folha de pagamento, mês a mês

Item dispensado de envio referente ao ano de 2020, pelo TCE/SC Portaria 6/2021.

**3.d)** Discriminação da remuneração mensal e anual paga aos membros de diretoria, de conselho de administração e de conselho fiscal, incluindo bônus, participação em lucros e a qualquer outro título

Não houve pagamento de remuneração a membros de diretoria, de conselho de administração e de conselho fiscal, incluindo bônus, participação em lucros e a qualquer outro título.

#### **4 - INFORMAÇÕES SOBRE TRANSFERÊNCIAS DE RECURSOS MEDIANTE CONVÊNIO, TERMO DE PARCERIA, TERMO DE COOPERAÇÃO OU INSTRUMENTO CONGÊNERE, DISCRIMINANDO VOLUME DE RECURSOS TRANSFERIDOS E RESPECTIVOS BENEFICIÁRIOS.**

##### **TRANSFERÊNCIA DE RECURSOS A TERCEIROS PELA UNIDADE GESTORA (Anexo V, Item IV)**

Entidade Beneficiada	Espécie de Transferência (Subvenção, Auxílio, Contribuição)	Exercício:	
		Formalização (Convênio, Termo de Parceria, Termo de Cooperação etc.)	2020
			Valor Anual Transferido (Pago)
AMOSC – ASSOC DE MUNICÍPIOS	Contribuição	Lei 134/1995	112.980,00
FECAM – FEDERAÇÃO CATARINENSE DE MUNICÍPIOS	Contribuição	Lei 329/1999	18.596,76
CNM – CONFEDERAÇÃO NACIONAL DE MUNICÍPIOS	Contribuição	Lei 829/2008	7.922,00
ARIS – AGENCIA REGULADORA INTERMUNICIPAL	Contribuição	Lei 956/2011	5.343,60
APAE – ASSOCIAÇÃO DE PAIS E AMIGOS EXEPCIONAIS	Subvenção	Termo de Colaboração 01 e 02/2020	60.357,19
CAPP – CENTRO ASSOC DE ATIV PSICO.	Subvenção	Termo de colaboração 03/2020	4.719,06
<b>Total</b>			<b>209.918,61</b>

#### **5 - INFORMAÇÕES SOBRE LICITAÇÕES E CONTRATOS**

**5.a)** Informação sobre os valores anuais das despesas realizadas referentes a aquisições e contratações de bens e serviços, por modalidade de licitação, bem como as decorrentes de dispensas e inexigibilidades de licitação

Item dispensado de envio referente ao ano de 2020, pelo TCE/SC Portaria 6/2021.

**5.b)** Indicação do órgão de imprensa oficial, nos termos do art. 6º, XIII, da Lei nº 8.666/1993.

A Lei nº 916/2016 de 22 de julho de 2010, institui o diário oficial dos municípios de Santa Catarina – DOM/SC como de publicação oficial do Município.

**6 - INFORMAÇÕES SOBRE AS RECOMENDAÇÕES EXPEDIDAS PELO ÓRGÃO DE CONTROLE INTERNO E AS PROVIDÊNCIAS ADOTADAS NO EXERCÍCIO, DEMONSTRANDO:**

**a) recomendações expedidas no exercício**

Descrição da recomendação:	<ul style="list-style-type: none"> <li>Ausência de publicados completa dos dados das despesas e receitas referentes a pandemia de covid-19</li> </ul>
Providências adotadas:	<ul style="list-style-type: none"> <li>Identificado erro nas configurações do sistema que não estava importando os dados para o Portal. Realizada ajuste no sistema.</li> </ul>
Setor responsável pela implementação:	Secretaria Municipal Administração, fazenda e Planejamento
Síntese dos resultados obtidos:	Recomendação atendida

Descrição da recomendação:	<ul style="list-style-type: none"> <li>Ausência de parecer técnico ou jurídico em algumas licitações.</li> <li>Publicação de contrato após o 5º dia útil do mês subsequente.</li> <li>Ausência de atos de adjudicação e homologação do objeto da licitação.</li> <li>Ausência de comunicação a autoridade superior no prazo de três dia para ratificação de processo licitatório</li> </ul>
Providências adotadas:	- Atendidos os apontamento
Setor responsável pela implementação:	Secretaria Municipal de Administração, fazenda e Planejamento



Síntese dos resultados obtidos:	Recomendações atendidas
---------------------------------	-------------------------

**7 - ACOMPANHAMENTO DAS AÇÕES RELACIONADAS A CONTRATO DE GESTÃO VIGENTES NO EXERCÍCIO (EXIGÍVEIS SOMENTE PARA OS ÓRGÃOS ENCARREGADOS DA SUPERVISÃO DESTES CONTRATOS, NO ÂMBITO DO ESTADO E DOS MUNICÍPIOS)**

Não houveram contratos de gestão.

**8 - AVALIAÇÃO DOS TERMOS DE PARCERIA CELEBRADOS PELA UNIDADE JURISDICIONADA (EXIGÍVEL SOMENTE PARA AS UNIDADES JURISDICIONADAS QUE FIRMARAM TERMO DE PARCERIA)**

Não houveram termos de parceria.

Cordilheira Alta, 23 de fevereiro de 2021.

CARLOS ALBERTO TOZZO  
PREFEITO MUNICIPAL À ÉPOCA