

CORTE ESQUEMÁTICO VISTA 01 - COZINHA  
ESCALA:.....1:25

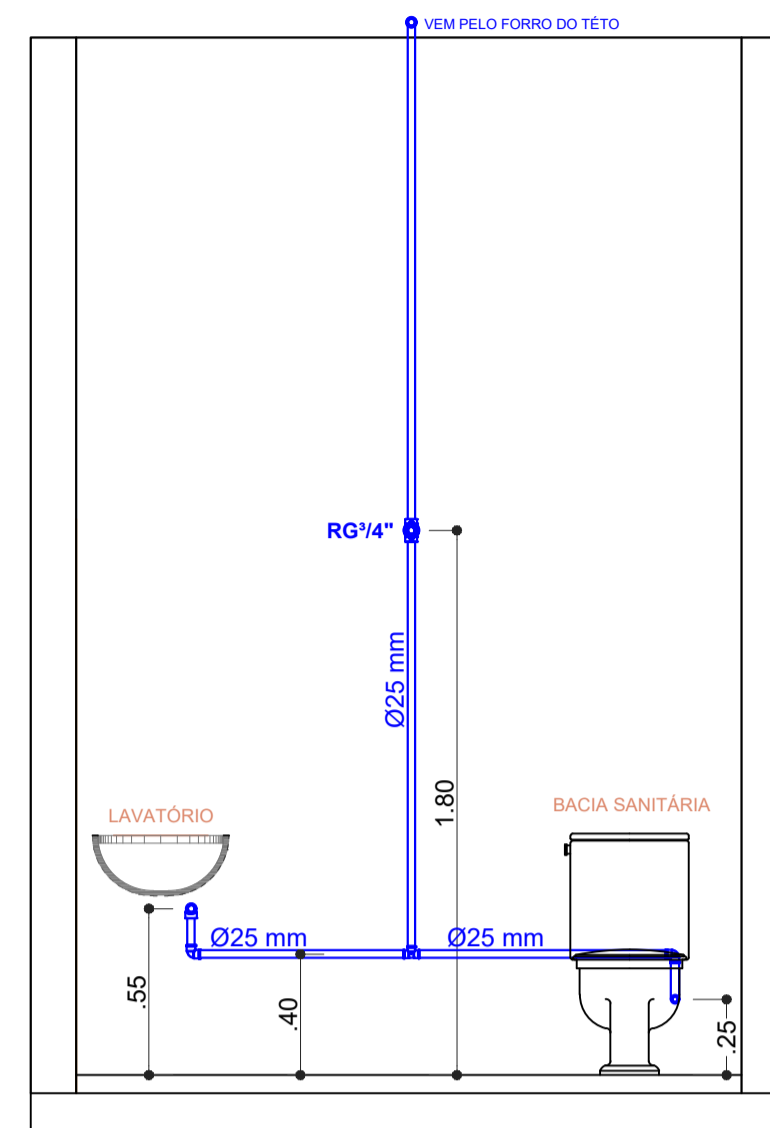

CORTE ESQUEMÁTICO VISTA 02 - BANHEIRO FEMININO  
ESCALA:.....1:25

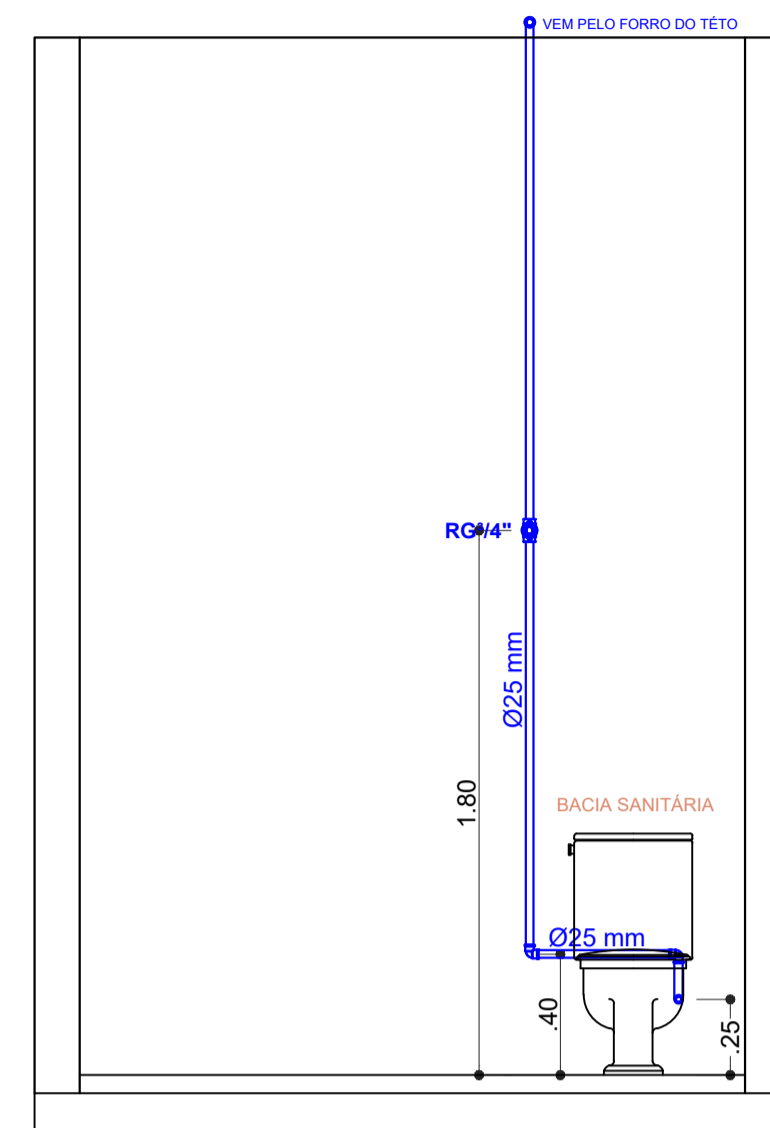

CORTE ESQUEMÁTICO VISTA 03 - BANHEIRO MASCULINO  
ESCALA:.....1:25

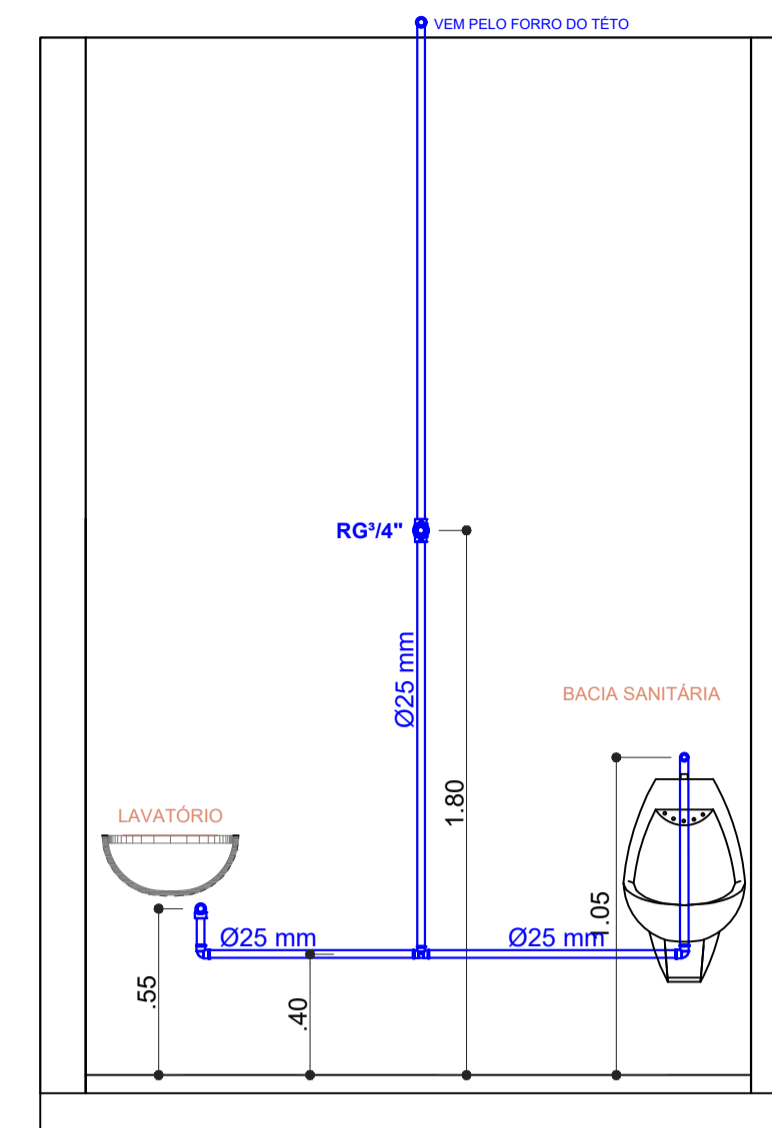

CORTE ESQUEMÁTICO VISTA 04 - BANHEIRO MASCULINO  
ESCALA:.....1:25

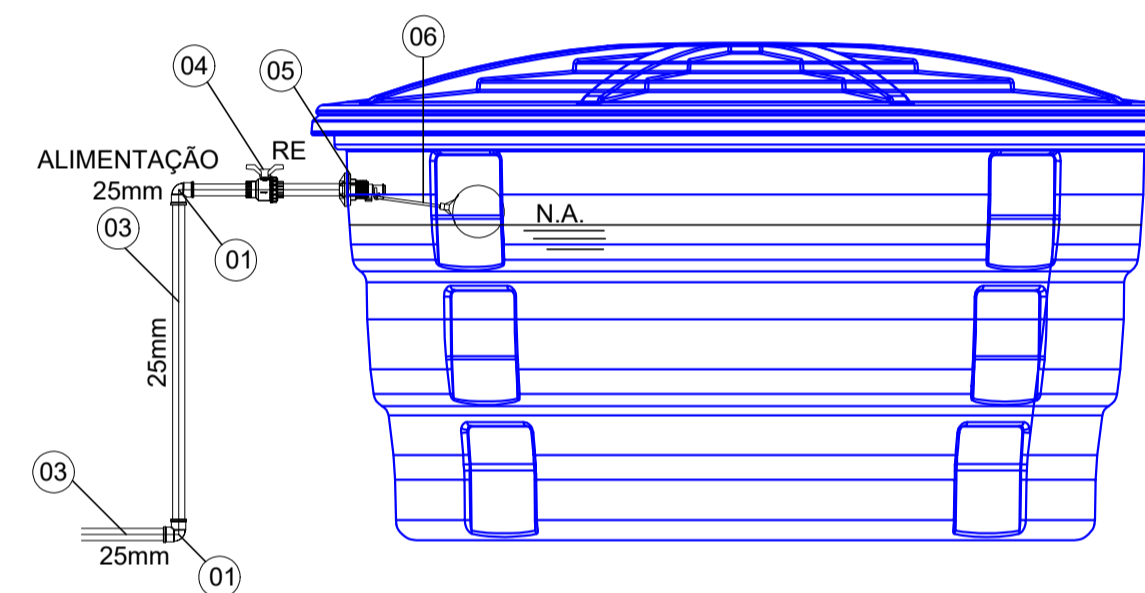
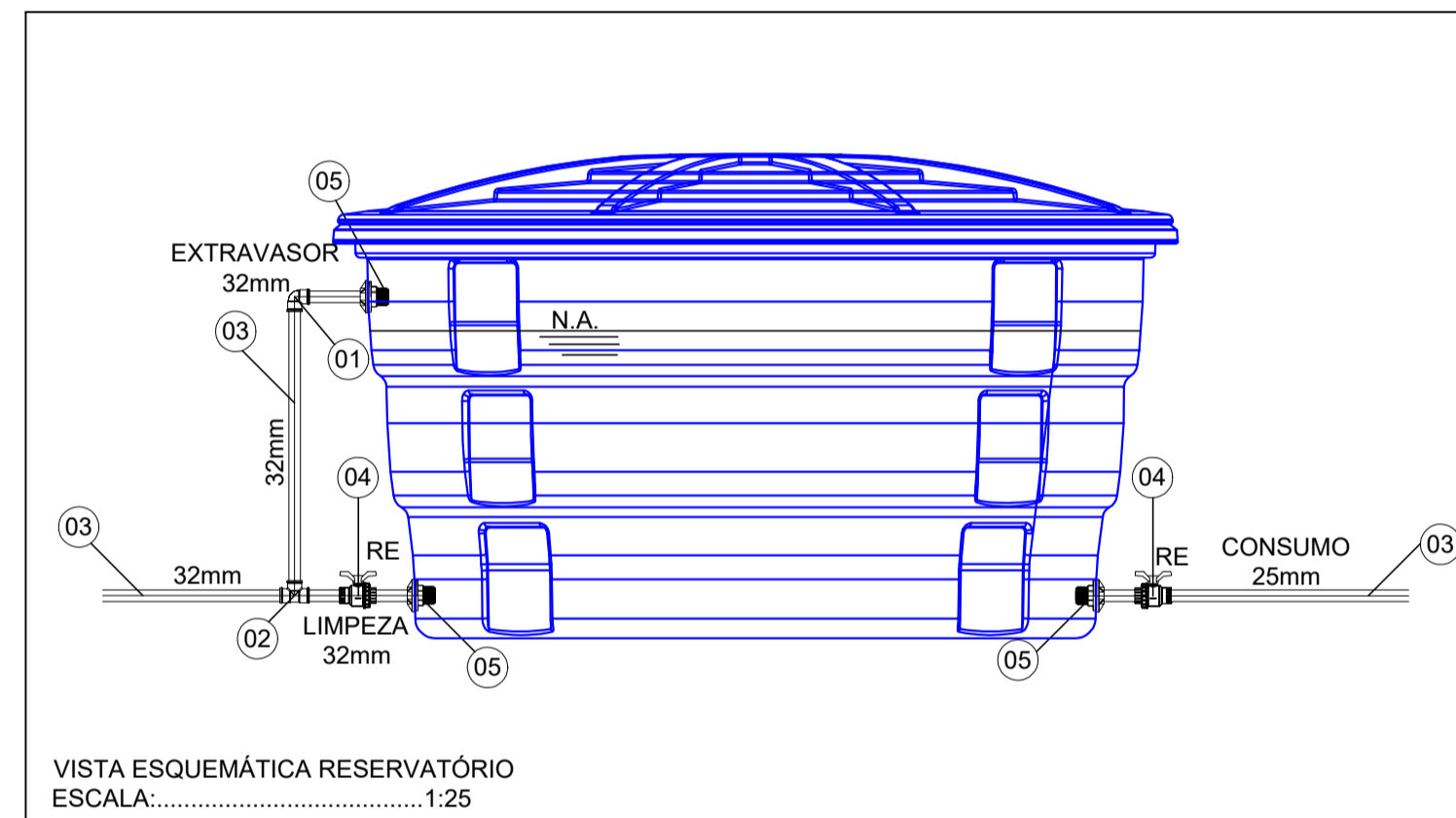
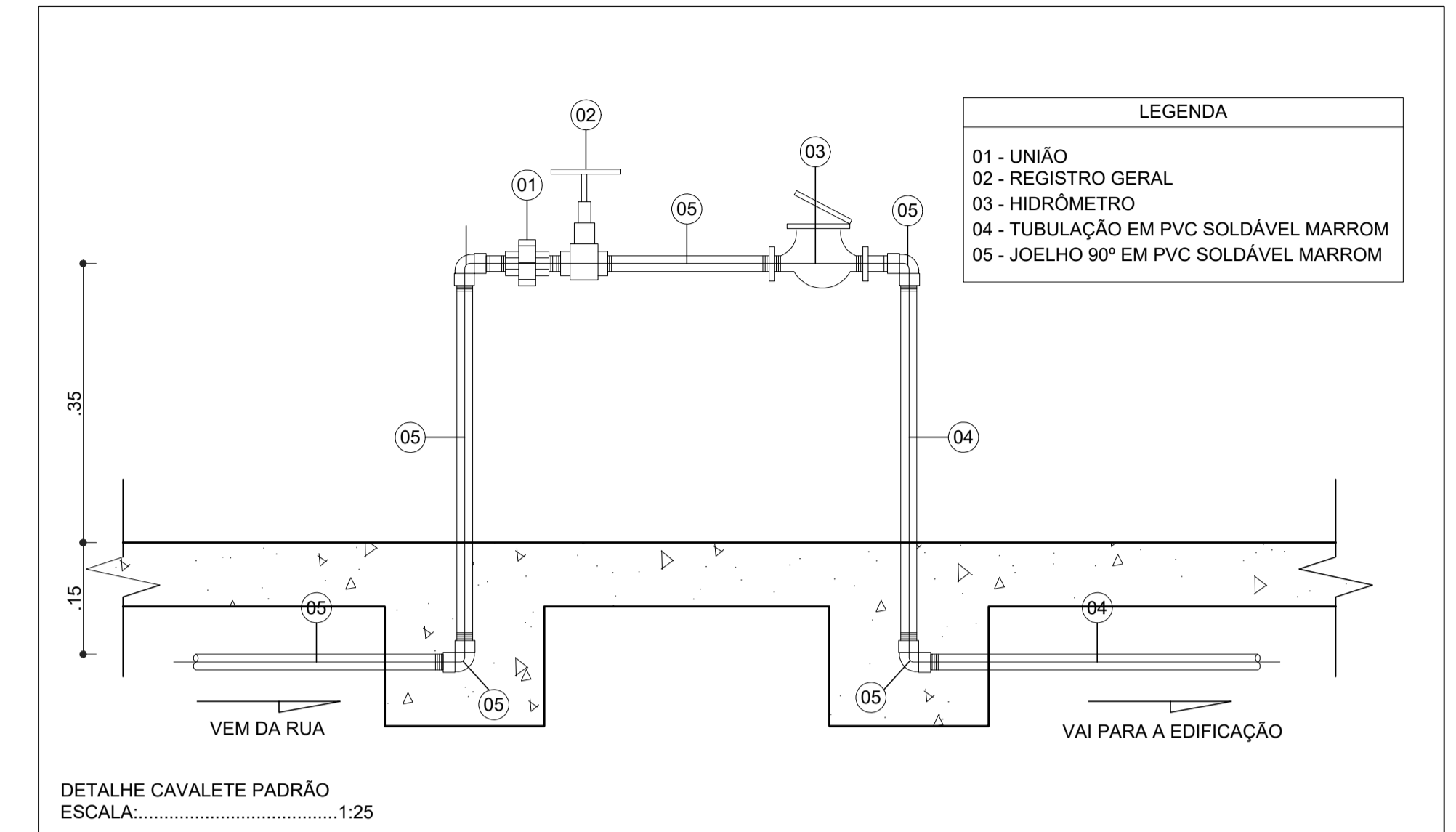

- LEGENDA
- 01 - JOELHO 90° SOLDÁVEL EM PVC MARROM
  - 02 - TÊ 90° SOLDÁVEL EM PVC MARROM
  - 03 - TUBULAÇÃO EM PVC SOLDÁVEL MARROM
  - 04 - REGISTRO DE ESFERA SOLDÁVEL EM PVC MARROM
  - 05 - ADAPTADOR SOLDÁVEL PARA CAIXA D'ÁGUA EM PVC MARROM
  - 06 - TORNEIRA BÓIA PARA CAIXA D'ÁGUA

## HIDROSSANITÁRIO

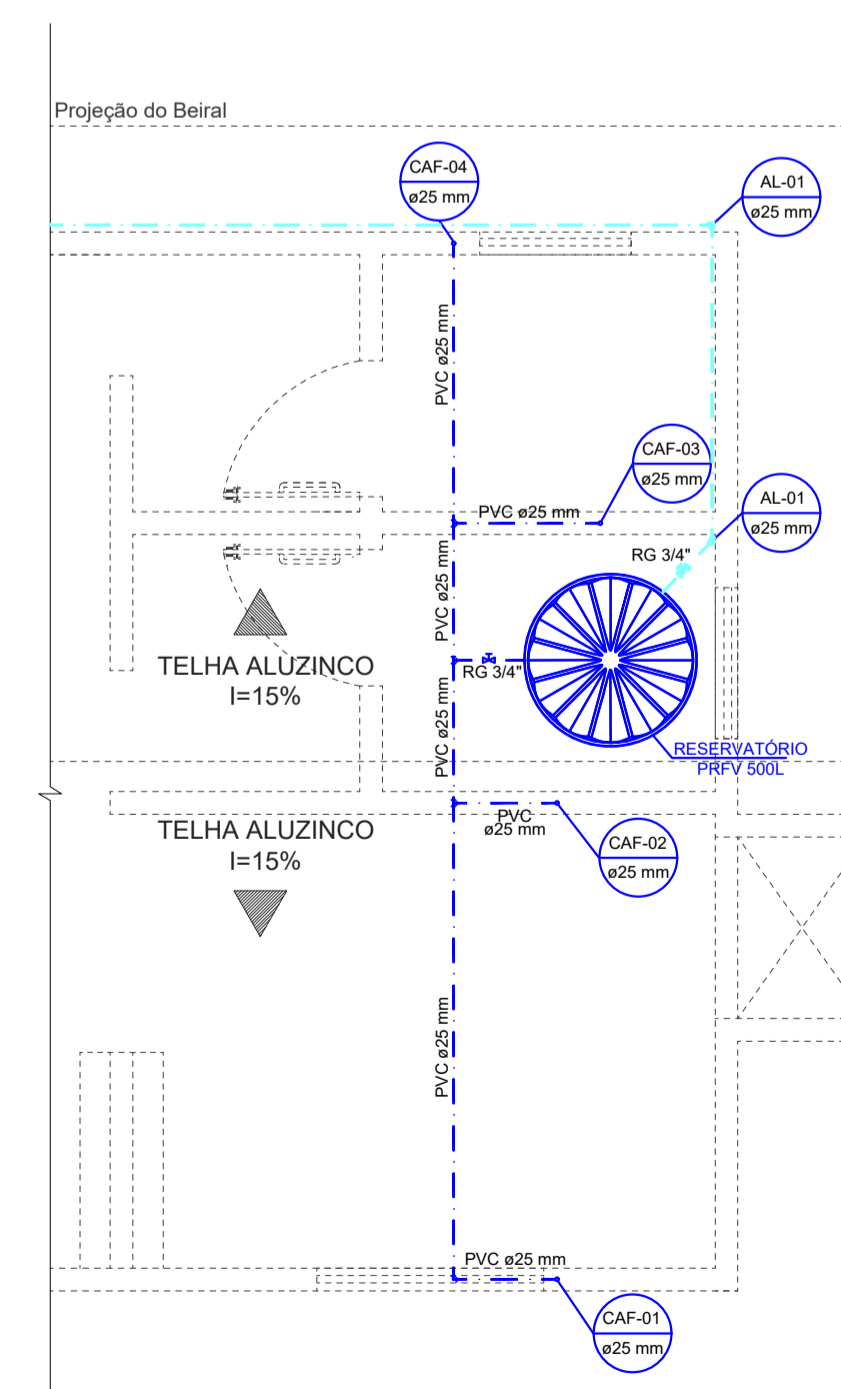
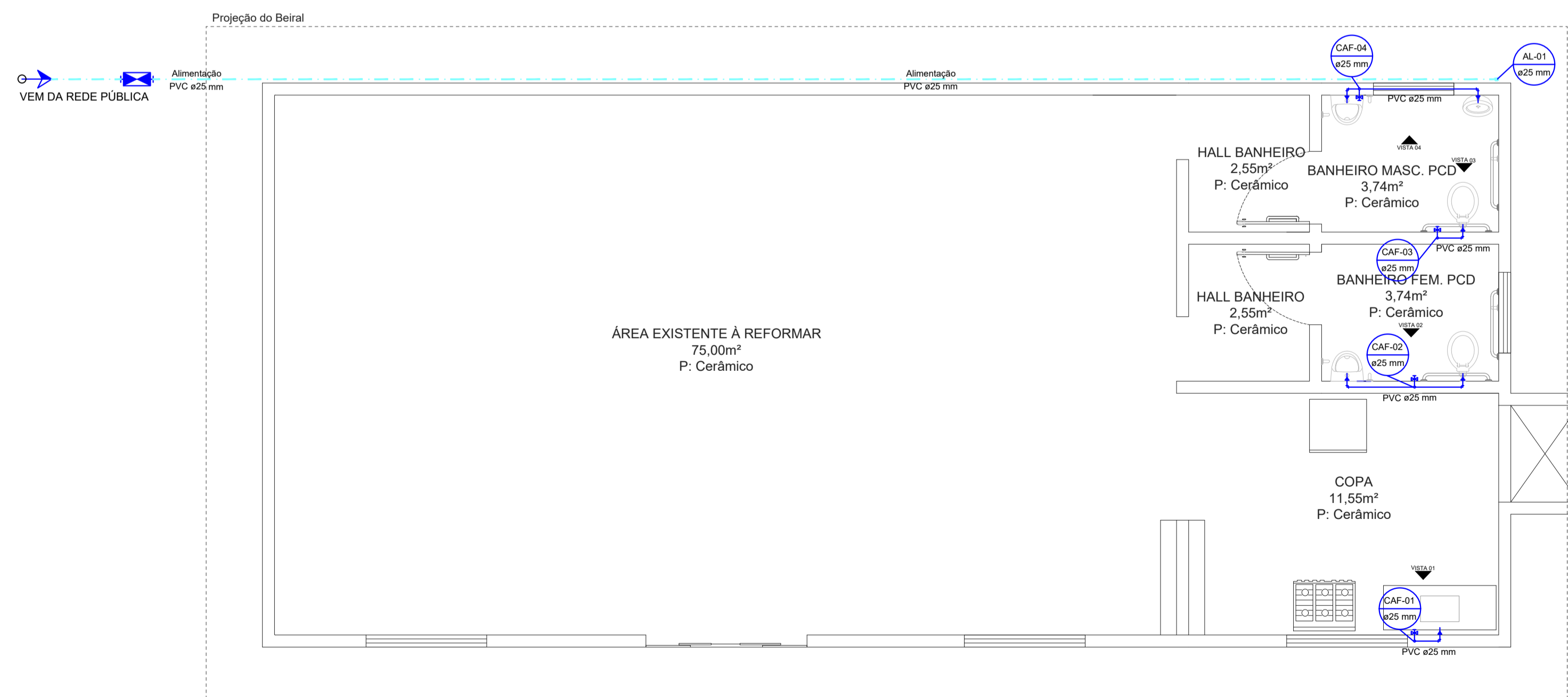

**PLANTA BAIXA HIDRÁULICO**  
ÁREA: 108,5m<sup>2</sup>  
ESCALA:.....1:50

**PLANTA BAIXA RESERVATÓRIO**  
ESCALA:.....1:50

MUNICÍPIO DE CORDILHEIRA ALTA			
DESCRÇÃO: <b>Reforma e Ampliação Sede COHAB</b>	ESCALA: INDICADA		
ENDEREÇO DA OBRA: <b>Rua Pedro Lengher</b>	DATA: JULHO/2020		
CONTEÚDO: <b>Plantas baixas e detalhes hidráulicos</b>	Nº DO PROJETO: ÁREA: 1.055,3 m <sup>2</sup>		
RESPONSÁVEL TÉCNICO PELO PROJETO: <b>Valdemar Martins</b> Engenheiro Civil CREA/SC 132308-7	PRANCHA: <b>01</b> DESENHISTA: Valdemar ARQUIVO:		