

- OBS:
- TODA PARTE METALICA DEVE SER SOLIDAMENTE ATRERRADA
 - ⊙ - POSTE DE CONCRETO CIRCULAR EXISTENTE
 - ⊗ - POSTE DE CONCRETO DT EXISTENTE
 - ⊕ - POSTE DE CONCRETO CIRCULAR A INSTALAR
 - ⊗ - POSTE DE CONCRETO DT A INSTALAR
 - - REDE PRIMÁRIA EXISTENTE
 - - REDE SECUNDÁRIA EXISTENTE
 - - IP LED 100W COMANDO INTEGRADO A INSTALAR
 - - IP LED 150W COMANDO INTEGRADO A INSTALAR
 - - POSTE DE CONCRETO 17/300 COM PETALAS LAMP. VS. 400W EXIST.
 - - IP VAPOR DE SODIO 70W EXISTENTE
 - - IP VAPOR DE SODIO 250W EXISTENTE
 - - ATERRAMENTO EXISTENTE
 - - ATERRAMENTO PROJETADO
 - - ATERRAMENTO PROJETADO RD. DISTRIBUIÇÃO
 - - INDICA A ROTA DOS DUTOS E CABOS
 - - CAIXA DE PASSAGEM
 - - DUTO ENVELOPADO COM CONCRETO
 - - POSTE DE AÇO GALV. A FOGO, BASE CHUMBADA 9m COM 2 LUMINÁRIA DE LED 150W
 - - POSTE DE AÇO GALV. A FOGO, BASE CHUMBADA 9m COM 12 LUMINÁRIA DE LED 150W
 - - SECCIONAR CIRCUITO DE BT
 - - POSTE DE AÇO GALV. A FOGO, BASE CHUMBADA 06m COM 01 LUMINÁRIA DE LED 100W

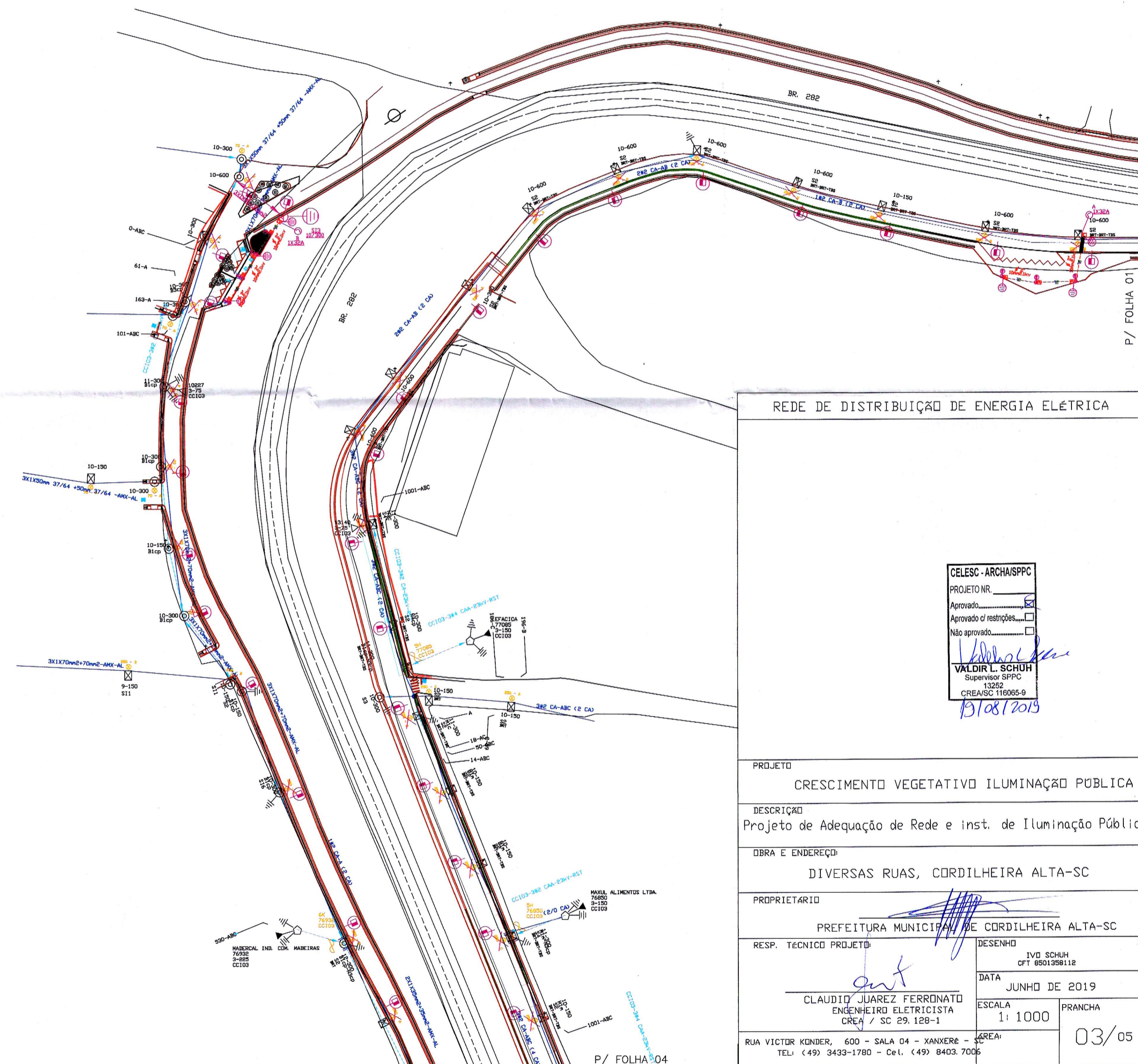

REDE DE DISTRIBUIÇÃO DE ENERGIA ELÉTRICA	
CELESC - ARCHA/SPPC PROJETO NR. _____ Aprovado..... <input checked="" type="checkbox"/> Aprovado c/ restrições..... <input type="checkbox"/> Não aprovado..... <input type="checkbox"/> <i>Valdir L. Schuh</i> VALDIR L. SCHUH Supervisor SPPC 13252 CREA/SC 116065-9 13/08/2019	
PROJETO	CRESCIMENTO VEGETATIVO ILUMINAÇÃO PÚBLICA
DESCRIÇÃO	Projeto de Adequação de Rede e inst. de Iluminação Pública
OBRA E ENDEREÇO:	DIVERSAS RUAS, CORDILHEIRA ALTA-SC
PROPRIETÁRIO	PREFEITURA MUNICIPAL DE CORDILHEIRA ALTA-SC
RESP. TÉCNICO PROJETO:	IVO SCHUH CFT 8501398112 DATA JUNHO DE 2019 ESCALA 1:1000 PRANCHA 03/05 CLAUDIO JUAREZ FERRONATO ENGENHEIRO ELETRICISTA CREA / SC 29.128-1 RUA VICTOR KONDER, 600 - SALA 04 - XANXERÊ - SC TEL: (49) 3433-1780 - Cel. (49) 8403.7006

P/ FOLHA 01

P/ FOLHA 04