MUNICÍPIO DE CORDILHEIRA ALTA
MAPA RODOVIÁRIO

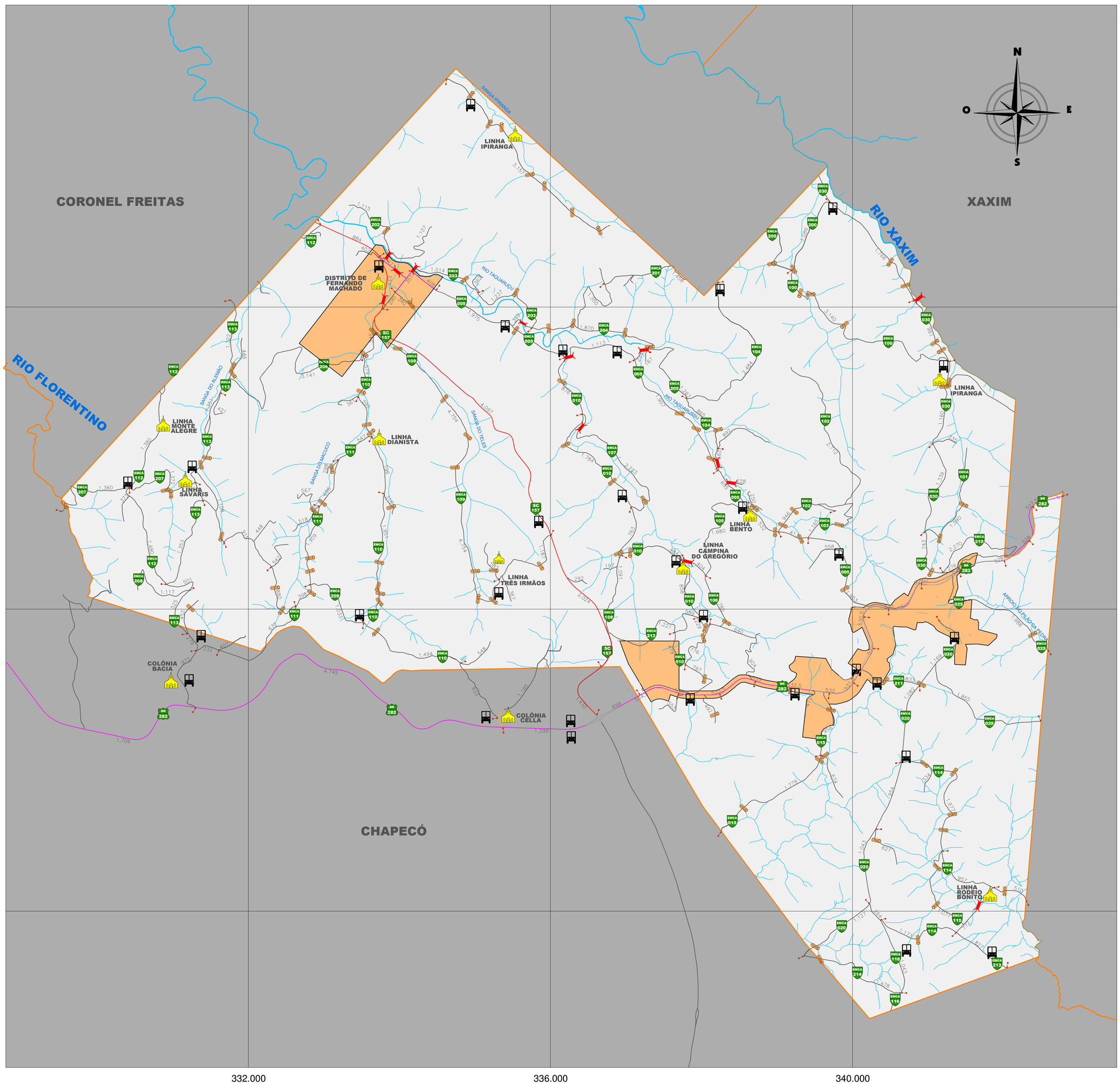

MAPAS DE LOCALIZAÇÃO

LOCALIZAÇÃO DA REGIÃO DA AMOSC
NO OESTE DO ESTADO

LOCALIZAÇÃO DO MUNICÍPIO DE CORDILHEIRA ALTA
NA REGIÃO DA AMOSC

LEGENDA

- RODOVIA FEDERAL PAVIMENTADA
- RODOVIA ESTADUAL PAVIMENTADA
- ESTRADA MUNICIPAL SEM PAVIMENTAÇÃO
- LIMITE INTERMUNICIPAL
- DRENAGEM
- PERÍMETRO URBANO
- LOCALIDADE
- PONTE
- BUEIRO
- PARADA DE ÔNIBUS

MALHA VIÁRIA - QUANTITATIVOS

7.510 m	RODOVIA FEDERAL PAVIMENTADA
9.299 m	RODOVIA ESTADUAL PAVIMENTADA
1.229 m	ESTRADA MUNICIPAL PAVIMENTADA
140.816 m	ESTRADA MUNICIPAL SEM PAVIMENTAÇÃO
158.846 m	EXTENSÃO TOTAL DA MALHA VIÁRIA

OUTRAS INFORMAÇÕES

82,858 Km²	EXTENSÃO TERRITORIAL
3.767 hab.	POPULAÇÃO (CENSO IBGE 2010)
4.114 hab.	POPULAÇÃO (ESTIMATIVA IBGE 2015)
45,46 hab/Km²	DENSIDADE POPULACIONAL

AMOSC
ASSOCIAÇÃO DOS MUNICÍPIOS DO OESTE DE SANTA CATARINA

MUNICÍPIO DE CORDILHEIRA ALTA

CONTEÚDO: MAPA RODOVIÁRIO

ESCALA: 1 : 25.000

OBTENÇÃO DOS DADOS:
PROJETO ORIGINAL: FLÁVIO RODRIGUES FREITAS / ENG. CARTÓGRAFO / CREA SS 477-3
HIDROGRAFIA: VETORIZAÇÃO EXECUTADA PELA SEC. DES. SUSTENTÁVEL INCLUINDO DRENAGENS (CURSOS D'ÁGUA INTERMITENTES)
ESTRADAS: LEVANTAMENTO DE CAMPO UTILIZANDO GPS GEODÉSICO GTR1 (ATSUALIZAÇÃO LEVANTAMENTO AEROFOTOGRAMÉTRICO - SDS) E ATUALIZAÇÃO ATRAVÉS DE VETORIZAÇÃO SOBRE IMAGEM SDS

DATA: Julho /2018

SISTEMA DE PROJEÇÃO: UNIVERSAL TRANSVERSA DE MERCATOR - "U T M"

DATUM HOR.: SIRGAS2000

ELABORAÇÃO: Júlie Monique Engler
ARQUITETA URBANISTA
CAU A59.541-1

EDIÇÃO: Veridiane Felippi Chiela
DESENHISTA

PRANCHA: ÚNICA