

DETALHE BRISE METÁLICO
ESCALA: 1:50
OBSERVAÇÃO: MEDIDAS EM MILÍMETROS - SEM ESCALA

Estrutura metálica para fixação do brise na alvenaria, espaçada conforme orientação do fabricante

Porta - Painel em alumínio
Painéis metálicos lisos
Capim de altura conforme projeto arquitetônico

Projecção dos reservatórios de água com capacidade individual de 7.500 litros. Altura: 2,75m

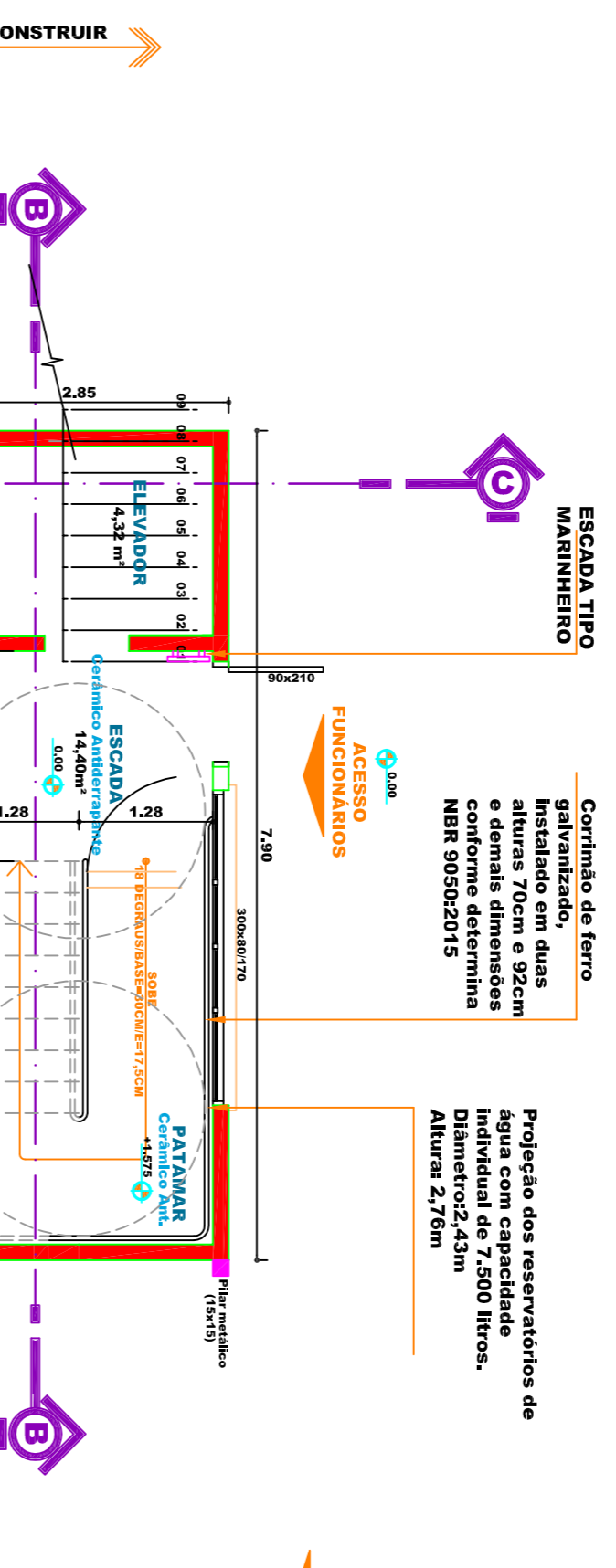

VISTA 03

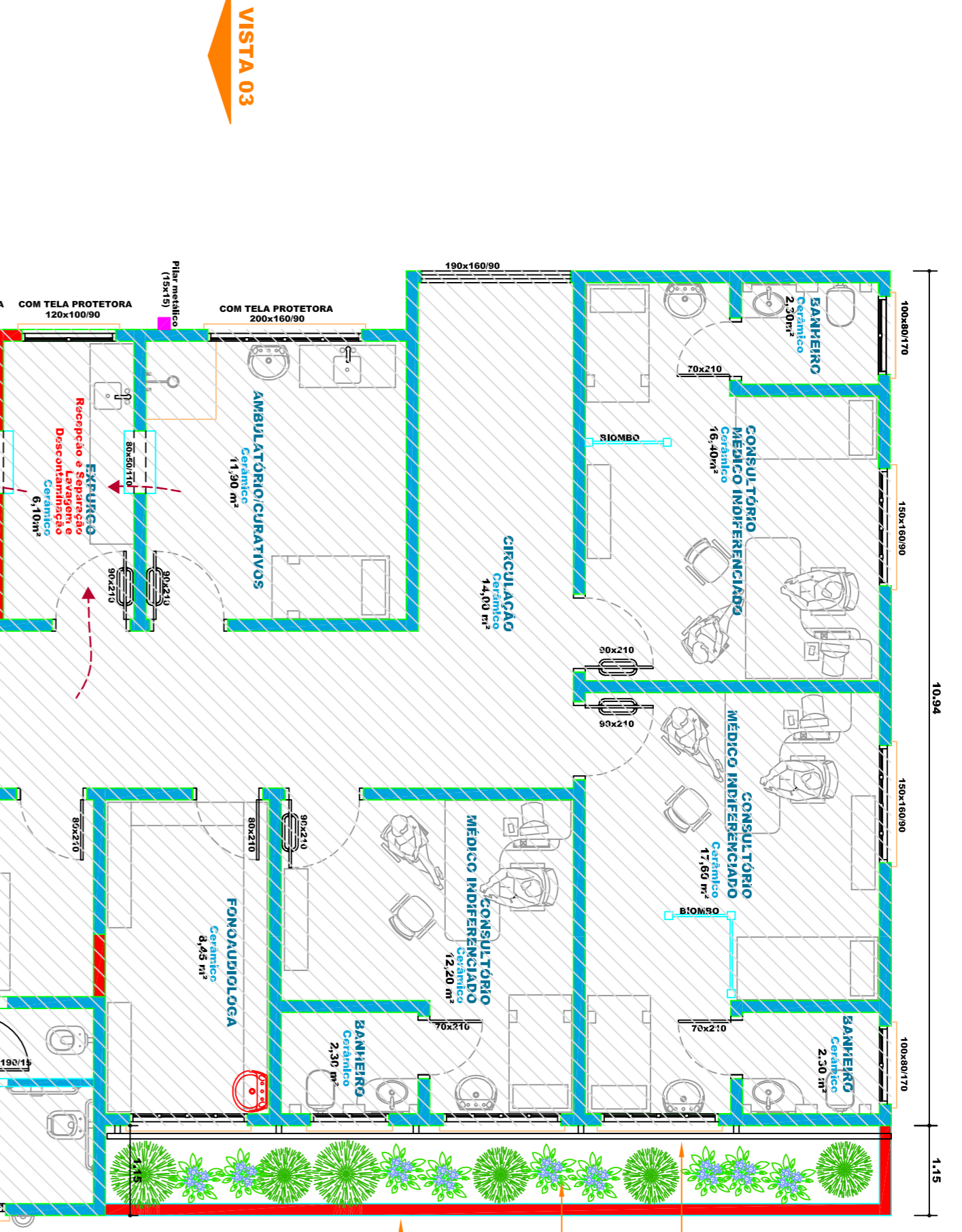

Brise metálico fixo
Ângulo de 60°
H = 2,00m

Composição metálica com painéis e fôrmas perenes com altura máxima de 60cm

Fôrma em fibra reforçada externamente, com impermeabilização. 140x250m

ÁREA A DEMOLIR
ESCALA EXISTENTE
A: 8,00m²

ÁREA A DEMOLIR
MARQUISE E PILAR FRONTAL
A: 29,72m²

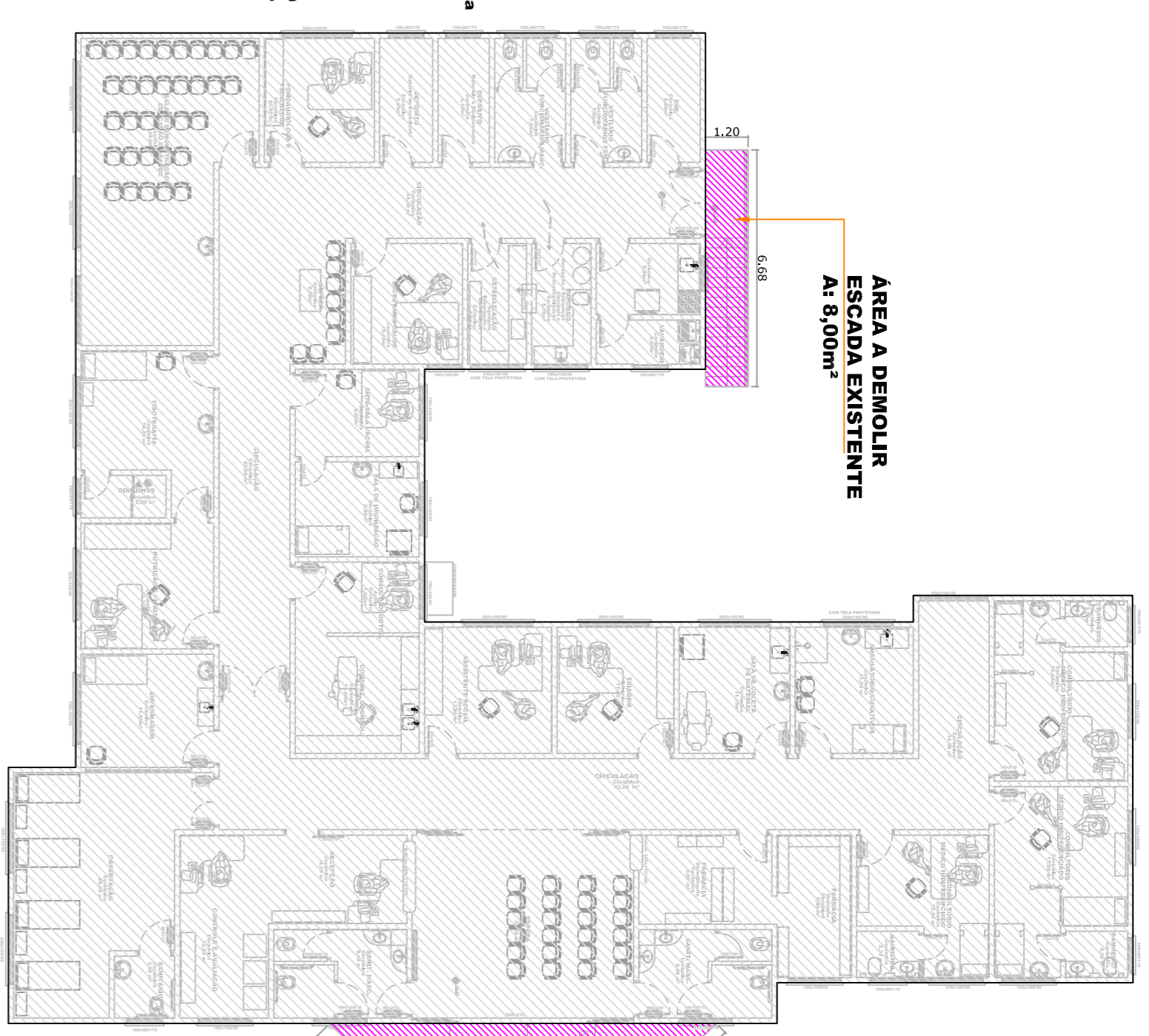

PLANTA DEMOLIÇÕES
ESCALA: 1:50
SEM ESCALA

VISTA 02

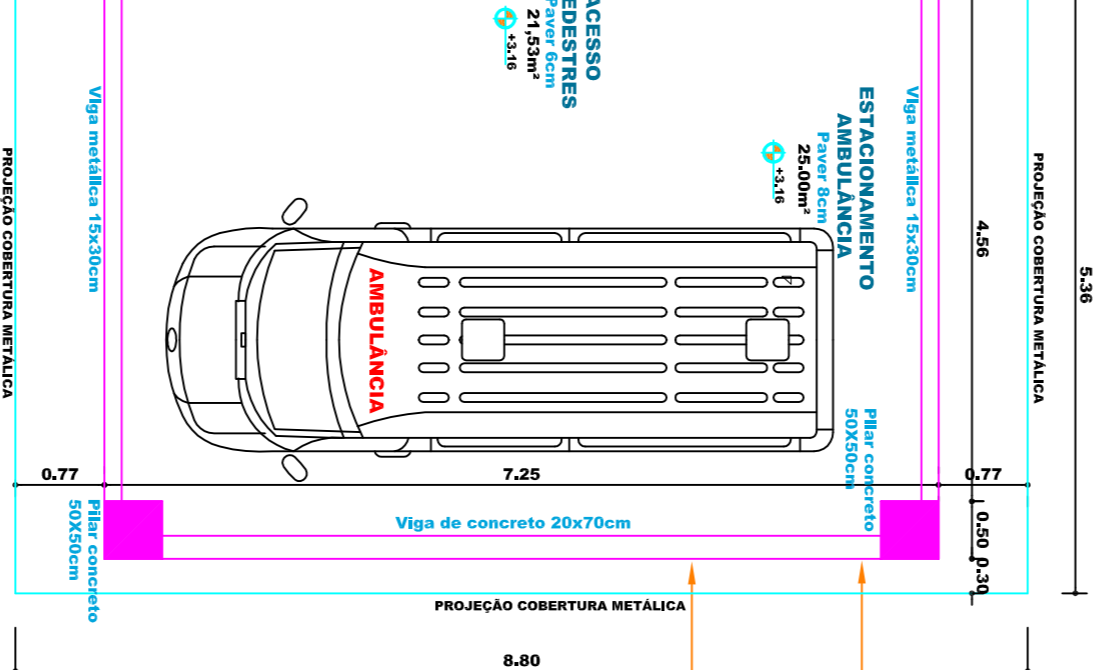

Revestimento (gesso amarelo) em chapa (19,50x70m) sobre brise novo com revestimento em A501

Partido em concreto

VISTA 04

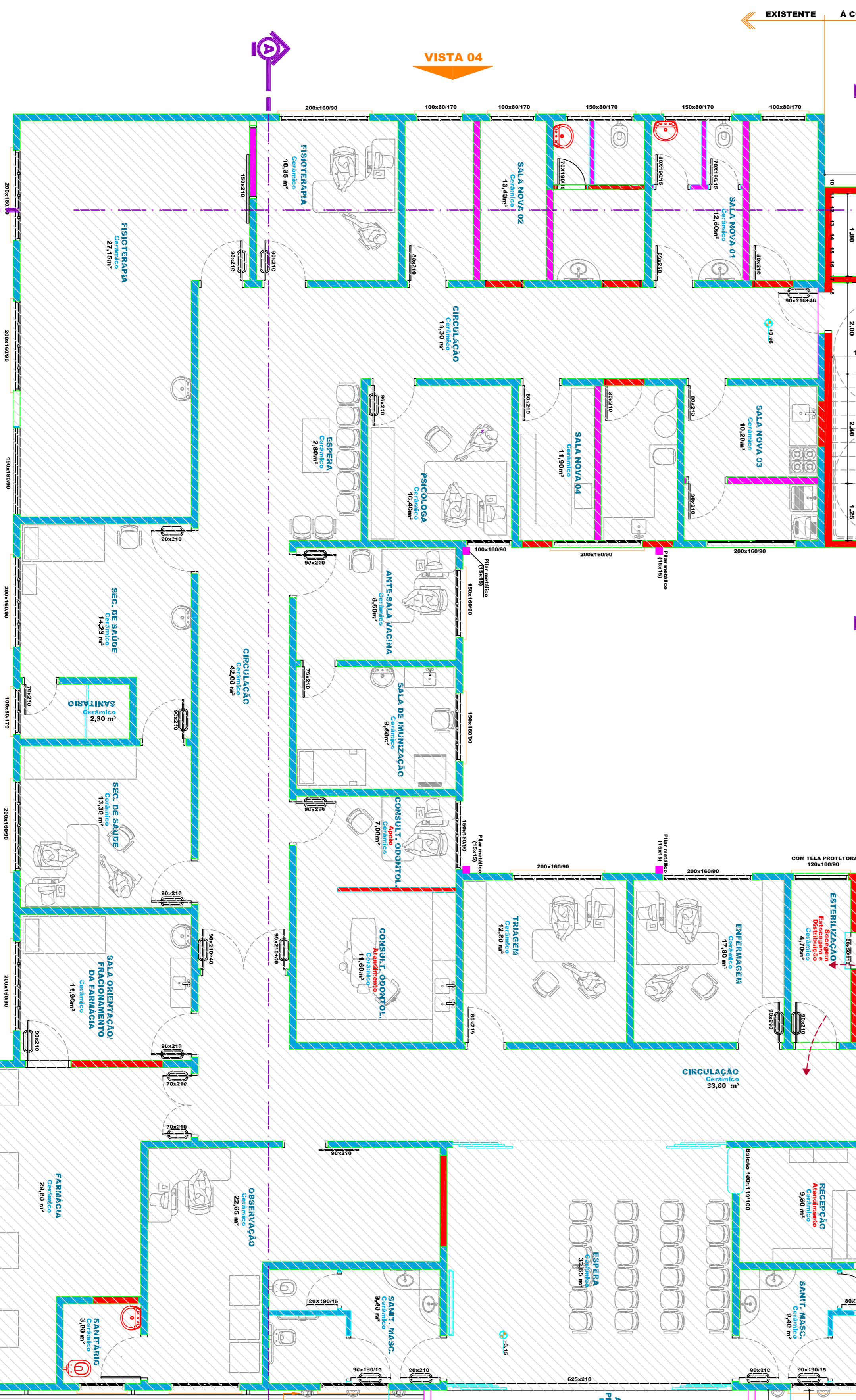

VISTA 01

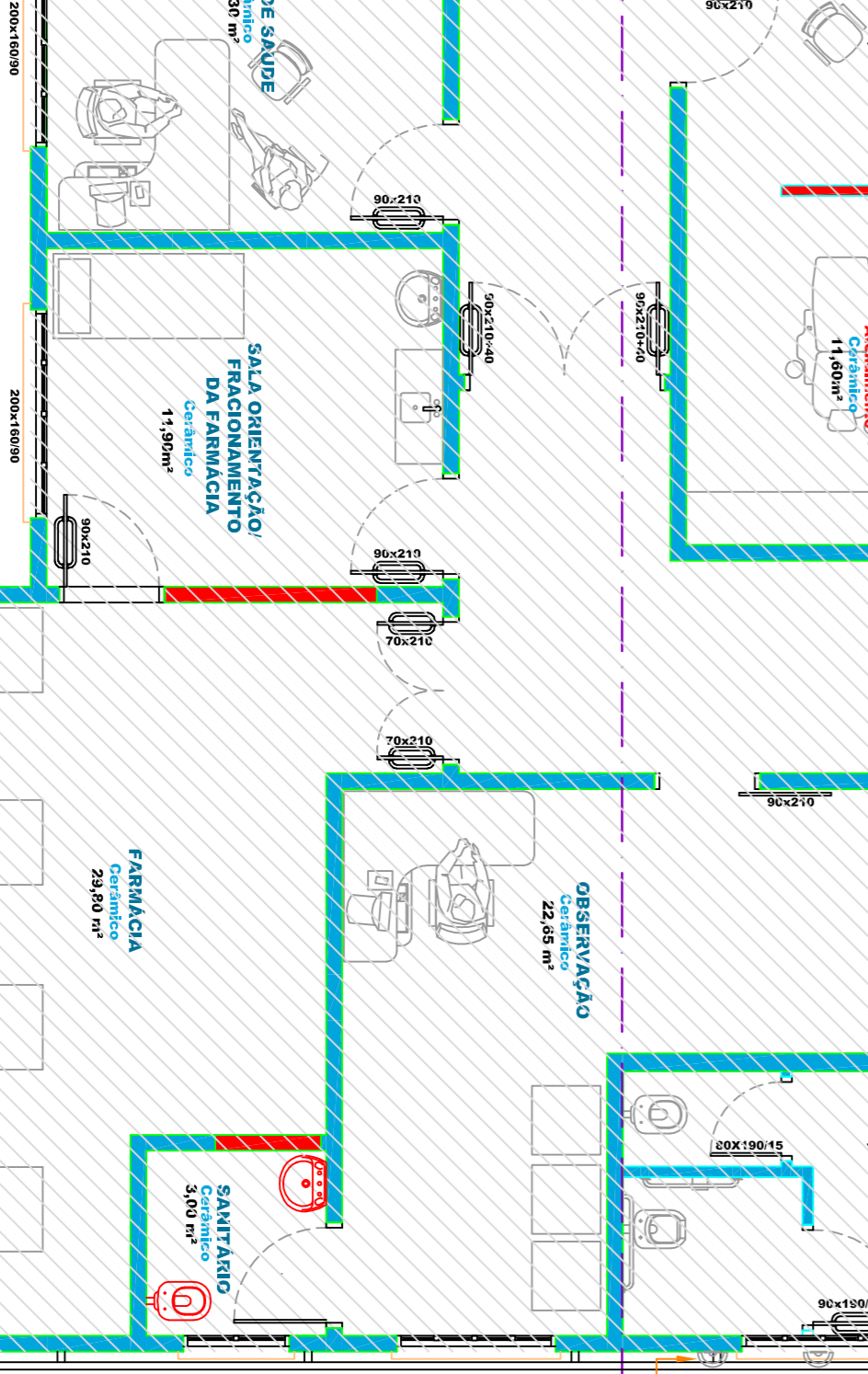

Arranjo para ambientes externos, metal branco e vidro, para limpeza de vidro na altura de 2,20m

QUADRO DE ÁREAS	
Área Existente (Pavimento Térreo)	594,85m²
Área ampliada (Frente)	53,70m²
Área ampliada (Escada) - 02 Pisos + Vertice	48,20m²
ÁREA TOTAL	686,75m²

PLANTA BAIXA - ALTERAÇÕES PROPOSTAS
ESCALA: 1:50

ARQUITETÔNICO

MUNICÍPIO DE CORDILHEIRA ALTA

Reforma e Ampliação Unidade Básica de Saúde

Rua Maria Ronzan

Planta Baixa - Demolição e Proposta

5,044

686,75 m²

Veridiane

UNDESA/AMOSC