

TRIBUNAL
DE CONTAS
DE SANTA
CATARINA

PRESTAÇÃO DE CONTAS DO PREFEITO EXERCÍCIO DE 2015



Município de Cordilheira Alta

Data de Fundação – 30/03/1992

População: 4.184 habitantes (IBGE - 2015)

PIB: 189,54 (em milhões)
(IBGE - 2013)



SUMÁRIO

INTRODUÇÃO	4
2. CARACTERIZAÇÃO DO MUNICÍPIO	5
3. ANÁLISE DA GESTÃO ORÇAMENTÁRIA	6
3.1. Apuração do resultado orçamentário	7
3.2. Análise do resultado orçamentário	7
3.3. Análise das receitas e despesas orçamentárias	8
4. ANÁLISE DA GESTÃO PATRIMONIAL E FINANCEIRA	16
4.1. Situação Patrimonial	16
4.2. Análise do resultado financeiro	17
4.2.1. Análise do resultado financeiro por especificação de fontes de recursos	18
4.3. Análise da evolução patrimonial e financeira	21
5. ANÁLISE DO CUMPRIMENTO DE LIMITES	24
5.1. Saúde	24
5.2. Ensino	26
5.2.1. Limite de 25% das receitas de impostos e transferências	26
5.2.2. FUNDEB	27
5.3. Limites de gastos com pessoal (LRF)	30
5.3.1. Limite máximo para os gastos com pessoal do Município	30
5.3.2. Limite máximo para os gastos com pessoal do Poder Executivo	31
5.3.3. Limite máximo para os gastos com pessoal do Poder Legislativo	33
6. CONSELHOS MUNICIPAIS	34
6.1. Conselho Municipal de Acompanhamento e Controle Social do FUNDEB (CACS – FUNDEB)	35
6.2. Conselho Municipal de Saúde (CMS)	36
6.3. Conselho Municipal dos Direitos da Criança e do Adolescente	40
6.4. Conselho Municipal de Assistência Social (CMAS)	40
6.5. Conselho Municipal de Alimentação Escolar (CMAE)	41
6.6. Conselho Municipal do Idoso (ou da Pessoa Idosa ou dos Direitos da Pessoa Idosa)	43

7. DO CUMPRIMENTO DA LEI COMPLEMENTAR N° 131/2009 E DO DECRETO FEDERAL N° 7.185/2010	43
8. RESTRIÇÕES APURADAS	47
9. SÍNTESE DO EXERCÍCIO DE 2015	48
CONCLUSÃO	48
ANEXO	50
APÊNDICE.....	51

PROCESSO	PCP 16/00087199
UNIDADE	Município de Cordilheira Alta
RESPONSÁVEL	Sr. Alceu Mazzioni - Prefeito Municipal
ASSUNTO	Prestação de Contas do Prefeito referente ao ano de 2015
RELATÓRIO N°	2731/2016

INTRODUÇÃO

O Tribunal de Contas de Santa Catarina, no uso de suas competências para a efetivação do controle externo consoante disposto no artigo 31, § 1º, da Constituição Federal e dando cumprimento às atribuições assentes nos artigos 113 da Constituição Estadual e 50 e 54 da Lei Complementar nº 202/2000, procedeu ao exame das Contas apresentadas pelo Município de Cordilheira Alta, relativas ao exercício de 2015.

O presente Relatório abrange a análise do Balanço Anual do exercício financeiro de 2015 e as informações dos registros contábeis e de execução orçamentária enviadas por meio eletrônico, buscando evidenciar os resultados alcançados pela Administração Municipal, em atendimento às disposições dos artigos 20 a 26 da Resolução nº TC-16/94, alterada pela Resolução nº TC-77/2013, e artigo 22 da Instrução Normativa nº TC-02/2001, bem como o artigo 3º, I da Instrução Normativa nº TC-04/2004.

A referida análise deu-se basicamente na situação Patrimonial, Financeira e na Execução Orçamentária do Município, não envolvendo o exame de legalidade e legitimidade dos atos de gestão, o resultado de eventuais auditorias oriundas de denúncias, representações e outras, que devem integrar processos específicos, a serem submetidos à apreciação deste Tribunal de Contas.

No que tange a análise da situação Patrimonial e Financeira foram abordados aspectos sobre a composição do Balanço, apuração do resultado financeiro e de quocientes patrimoniais e financeiros para auxiliar a análise dos resultados ao longo dos últimos cinco exercícios.

Registre-se que a média regional indicada no presente relatório corresponde à respectiva Associação de Municípios que abrange Cordilheira Alta, sendo que as médias do exercício em análise foram geradas em 14/10/2016 conforme base de dados constituída a partir das informações bimestrais encaminhadas pelos municípios através do Sistema e-Sfinge e as

médias dos exercícios anteriores a partir dos dados analisados, julgados ou apreciados por este Tribunal.

Com referência a análise da Gestão Orçamentária tomou-se por base os instrumentos legais do processo orçamentário, a execução do orçamento de forma consolidada a apuração e a evolução do resultado orçamentário, atentando-se para o cumprimento dos limites constitucionais e legais estabelecidos no ordenamento jurídico vigente.

2. CARACTERIZAÇÃO DO MUNICÍPIO

O Município de Cordilheira Alta tem uma população estimada em 4.184¹ habitantes e Índice de Desenvolvimento Humano de 0,75². O Produto Interno Bruto alcançava o valor de R\$ 189.538.166,00³, revelando um PIB per capita à época de R\$ 46.880,58, considerando uma população estimada em 2013 de 4.043 habitantes.

Gráfico 01 – Produto Interno Bruto – PIB

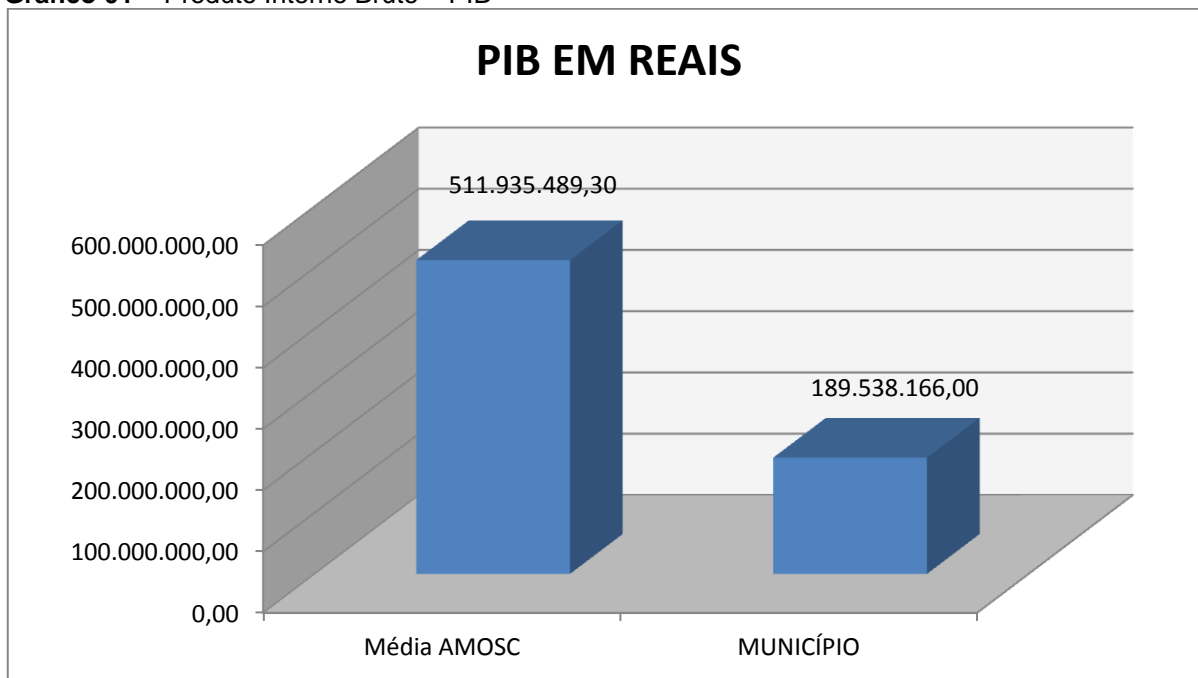

Fonte: IBGE – 2013

¹ IBGE - 2015

² PNUD - 2010

³ Produto Interno Bruto dos Municípios – IBGE/2013

No tocante ao desenvolvimento econômico e social mensurado pelo IDH/PNUD/2010, o Município de Cordilheira Alta encontra-se na seguinte situação:

Gráfico 02 – Índice de Desenvolvimento Humano – IDH

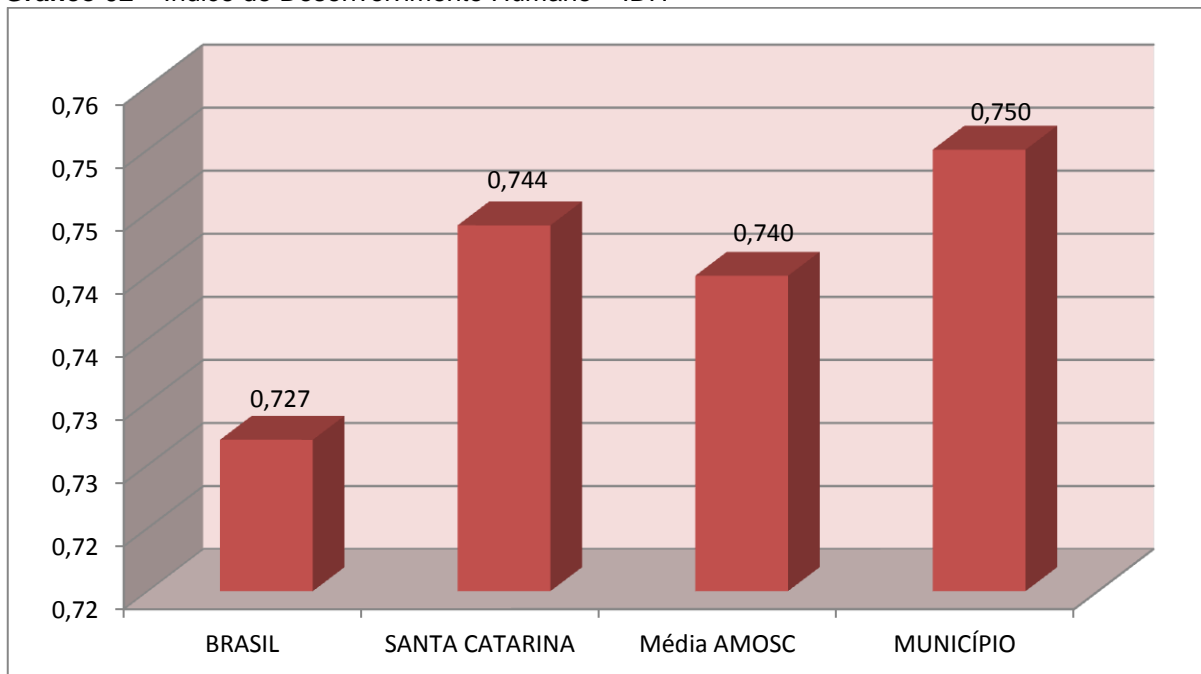

Fonte: PNUD – 2010

3. ANÁLISE DA GESTÃO ORÇAMENTÁRIA

A análise da gestão orçamentária envolve os seguintes aspectos: demonstração da apuração do resultado orçamentário do presente exercício, com a demonstração dos valores previstos ou autorizados pelo Poder Legislativo; apurando-se quocientes que demonstram a evolução relativa do resultado da execução orçamentária do Município; a demonstração da execução das receitas e despesas, cotejando-as com os valores orçados, bem como a evolução do esforço tributário, IPTU per capita e o esforço de cobrança da dívida ativa. Por fim, apura-se o total da receita com impostos (incluindo as transferências de impostos) e a receita corrente líquida.

Segue abaixo os instrumentos de planejamento aplicáveis ao exercício em análise, as datas das audiências públicas realizadas e o valor da receita e despesa inicialmente orçadas:

Quadro 01 – Leis Orçamentárias

LEIS		DATA DAS AUDIÊNCIAS	RECEITA ESTIMADA	17.484.484,00
PPA	1049/2013	24/05/2013		
LDO	1110/2014	03/04/2014	DESPESA FIXADA	17.484.484,00
LOA	1134/2014	29/09/2014		

3.1. Apuração do resultado orçamentário

O confronto entre a receita arrecadada e a despesa realizada, resultou no Déficit de execução orçamentária da ordem de **R\$ 632.279,34**, correspondendo a **3,51%** da receita arrecadada.

Salienta-se que o resultado consolidado, Déficit de R\$ 632.279,34, é composto pelo resultado do Orçamento Centralizado - Prefeitura Municipal, Déficit de R\$ 622.964,85 e do conjunto do Orçamento das demais Unidades Municipais Déficit de R\$ 9.314,49.

Ressalta-se que o Déficit em questão foi totalmente absorvido pelo superávit financeiro do exercício anterior (R\$ 1.504.212,77), conforme demonstrado na apuração da variação do patrimônio financeiro (item 4.2, deste Relatório).

Assim, a execução orçamentária do Município pode ser demonstrada, sinteticamente, da seguinte forma:

Quadro 02 – Demonstração do Resultado da Execução Orçamentária (em Reais) – 2015

Descrição	Previsão/Autorização	Execução	% Executado
RECEITA	17.484.484,00	17.992.136,12	102,90
DESPESA (considerando as alterações orçamentárias)	19.590.212,37	18.624.415,46	95,07
Déficit de Execução Orçamentária		632.279,34	

Fonte: Demonstrativos do Balanço Geral consolidado.

3.2. Análise do resultado orçamentário

A análise da evolução do resultado orçamentário é facilitada com o uso de quocientes, pois os resultados absolutos expressos nas demonstrações contábeis são relativizados, permitindo a comparação de dados entre exercícios e Municípios distintos.

A seguir é exibido quadro que evidencia a evolução do Quociente de Resultado Orçamentário do Município de Cordilheira Alta nos últimos 5 anos:

Quadro 03 – Quocientes de Resultado Orçamentário – 2011-2015

ITENS / ANO		2011	2012	2013	2014	2015
1	Receita realizada	15.177.003,25	13.268.943,57	16.222.335,49	18.588.435,46	17.992.136,12
2	Despesa executada	13.829.333,51	14.661.513,50	15.337.950,54	18.906.449,18	18.624.415,46
QUOCIENTE		2011	2012	2013	2014	2015
Resultado Orçamentário (1÷2)		1,10	0,91	1,06	0,98	0,97

Fonte: Demonstrativos do Balanço Geral Consolidado e análise técnica.

O resultado orçamentário pode ser verificado por meio do quociente entre a receita orçamentária e a despesa orçamentária. Quando esse indicador for superior a 1,00 tem-se que o resultado orçamentário foi superavitário (receitas superiores às despesas).

Gráfico 03 – Evolução dos Quocientes de Resultado Orçamentário: 2011 – 2015

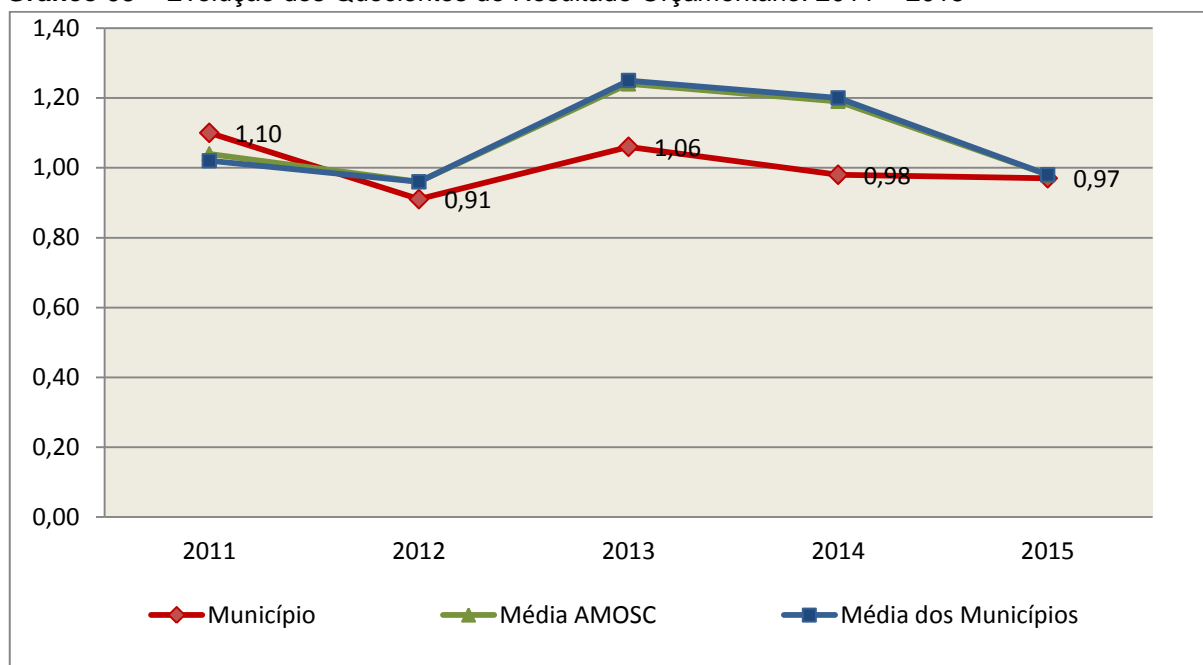

Fonte: Demonstrativos dos Balanços Gerais consolidados e análise técnica.

3.3. Análise das receitas e despesas orçamentárias

Os quadros que sintetizam a execução das receitas e despesas no exercício trazem também os valores previstos ou autorizados pelo Legislativo Municipal, de forma que se possa avaliar a destinação de recursos pelo Poder Executivo, bem como o cumprimento de imposições constitucionais.

No âmbito do Município, a receita orçamentária pode ser entendida como os recursos financeiros arrecadados para fazer frente às suas despesas.

A receita arrecadada do exercício em exame atingiu o montante de **R\$ 17.992.136,12**, equivalendo a **102,90%** da receita orçada.

As receitas por origem e o cotejamento entre os valores previstos e os arrecadados são assim demonstrados:

Quadro 04 – Comparativo da Receita Orçamentária Prevista e Arrecadada (em Reais): 2015

RECEITA POR ORIGEM	PREVISÃO	ARRECADAÇÃO	% ARRECADADO
Receita Tributária	1.642.210,75	1.438.342,90	87,59
Receita de Contribuições	180.000,00	240.336,42	133,52
Receita Patrimonial	174.422,25	209.361,17	120,03
Receita de Serviços	722.000,00	620.547,40	85,95
Transferências Correntes	14.439.377,00	14.974.521,58	103,71
Outras Receitas Correntes	250.724,00	217.699,61	86,83
RECEITA CORRENTE	17.408.734,00	17.700.809,08	101,68
Operações de Crédito	2.450,00	-	-
Alienação de Bens	200,00	123.700,00	61.850,00
Amortização de Empréstimos	64.000,00	44.702,04	69,85
Transferências de Capital	9.100,00	122.925,00	1.350,82
RECEITA DE CAPITAL	75.750,00	291.327,04	384,59
TOTAL DA RECEITA	17.484.484,00	17.992.136,12	102,90

Fonte: ¹Dados do Sistema e-Sfinge – Módulo Planejamento e ²Demonstrativos do Balanço Geral consolidado.

Gráfico 04 – Composição da Receita Orçamentária Arrecadada: 2015

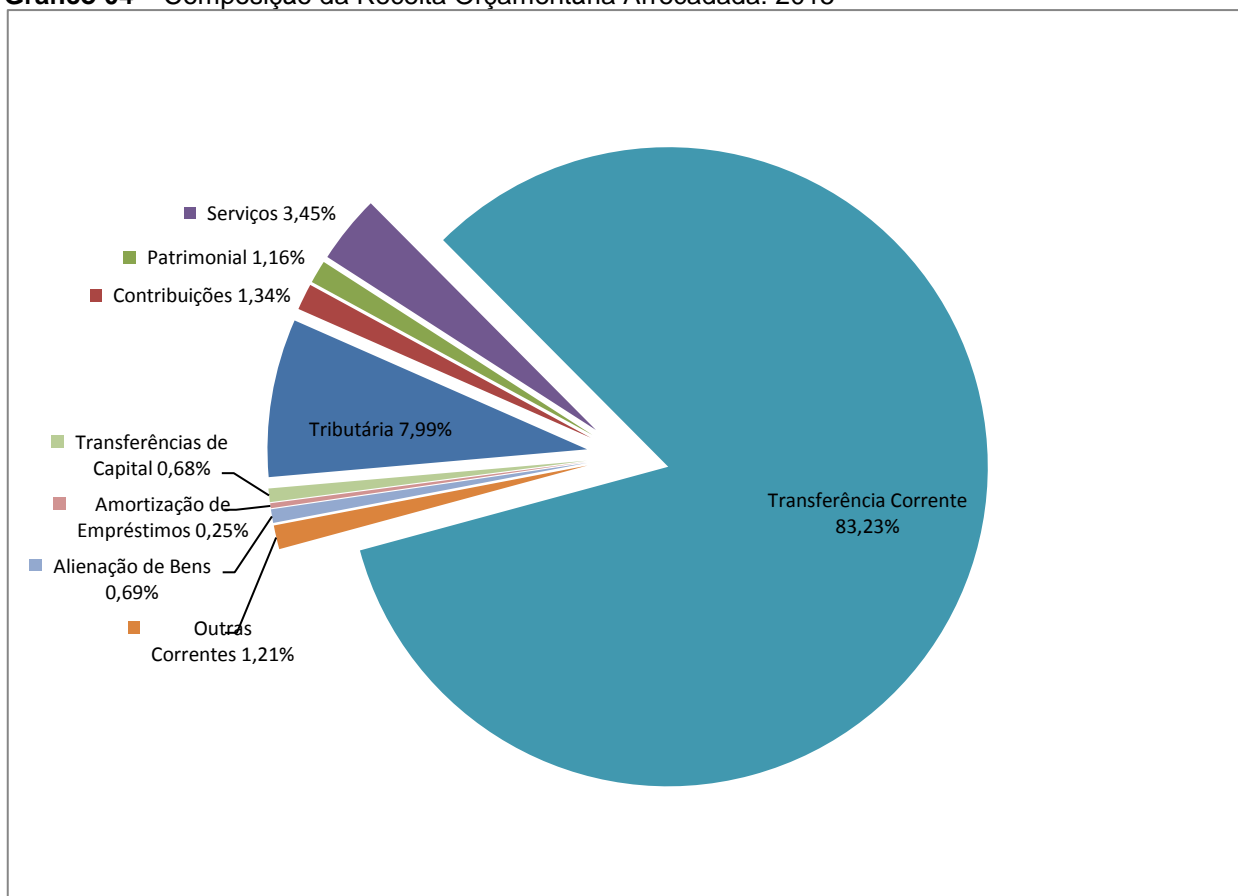

Fonte: Demonstrativos do Balanço Geral consolidado.

O gráfico anterior apresenta a relação de cada receita por origem com o total arrecadado no exercício. Destaca-se que parcela significativa da receita, **83,23%**, está concentrada nas transferências correntes.

Um aspecto importante a ser analisado na gestão da receita orçamentária pode ser traduzido como “esforço tributário”. O gráfico que segue mostra a evolução da receita tributária em relação ao total das receitas correntes do Município.

Gráfico 05 – Evolução do Esforço Tributário (%): 2011 – 2015

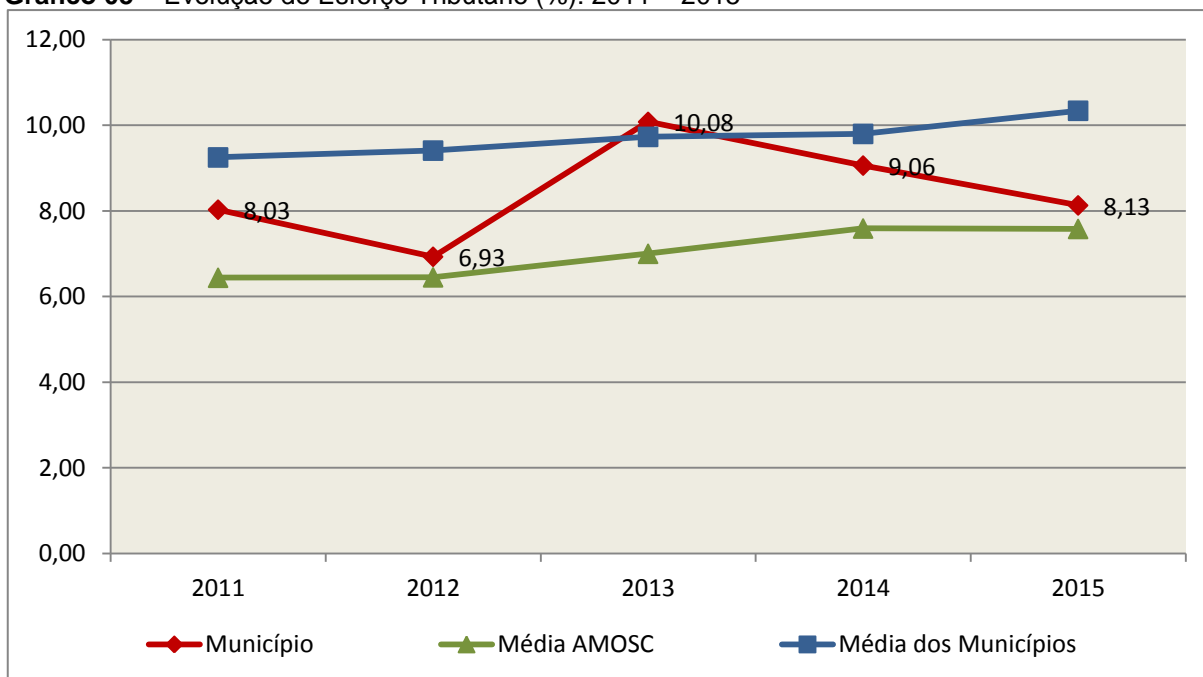

Fonte: Demonstrativos dos Balanços Gerais consolidados e análise técnica.

Relativamente às receitas arrecadadas, deve-se dar destaque às receitas próprias com impostos no exercício da competência tributária estabelecida constitucionalmente e exigida pela Lei de Responsabilidade Fiscal.

Nesse sentido, destaca-se no gráfico a seguir a evolução do IPTU arrecadado *per capita* nos últimos 5 (cinco) anos.

Gráfico 06 – Evolução Comparativa do IPTU per capita (em Reais): 2011 – 2015

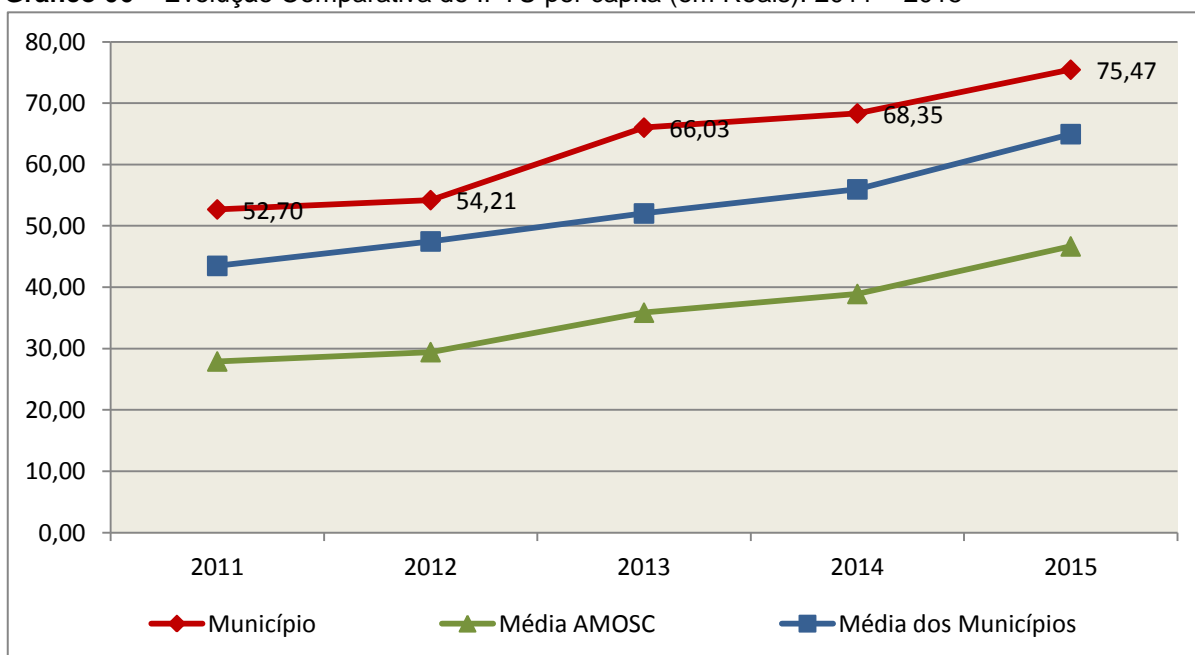

Fonte: Demonstrativos dos Balanços Gerais consolidados, IBGE e análise técnica.

A Dívida Ativa apresentou o seguinte comportamento no exercício em análise:

Quadro 05 – Movimentação da Dívida Ativa (em Reais): 2015

Saldo Anterior	Inscrição/Transferências/Atualização	Recebimento	Transferências/Outras Baixas	Saldo Final
312.371,58	1.652.336,63*	184.251,59	182.861,11	1.597.595,51

Fonte: Demonstrativos dos Balanços Gerais consolidados.

Obs:*Contém o valor de R\$ 811.628,59, incluído para que o saldo final represente os valores a receber registrados em contas de Dívida Ativa, desconsideradas as provisões.

Importante também analisar a eficiência na cobrança da dívida ativa ao longo dos últimos cinco anos. O gráfico seguinte mostra o percentual de dívida ativa recebida em relação ao saldo do exercício anterior:

Gráfico 07 – Evolução do Esforço de Cobrança da Dívida Ativa (%): 2011 – 2015

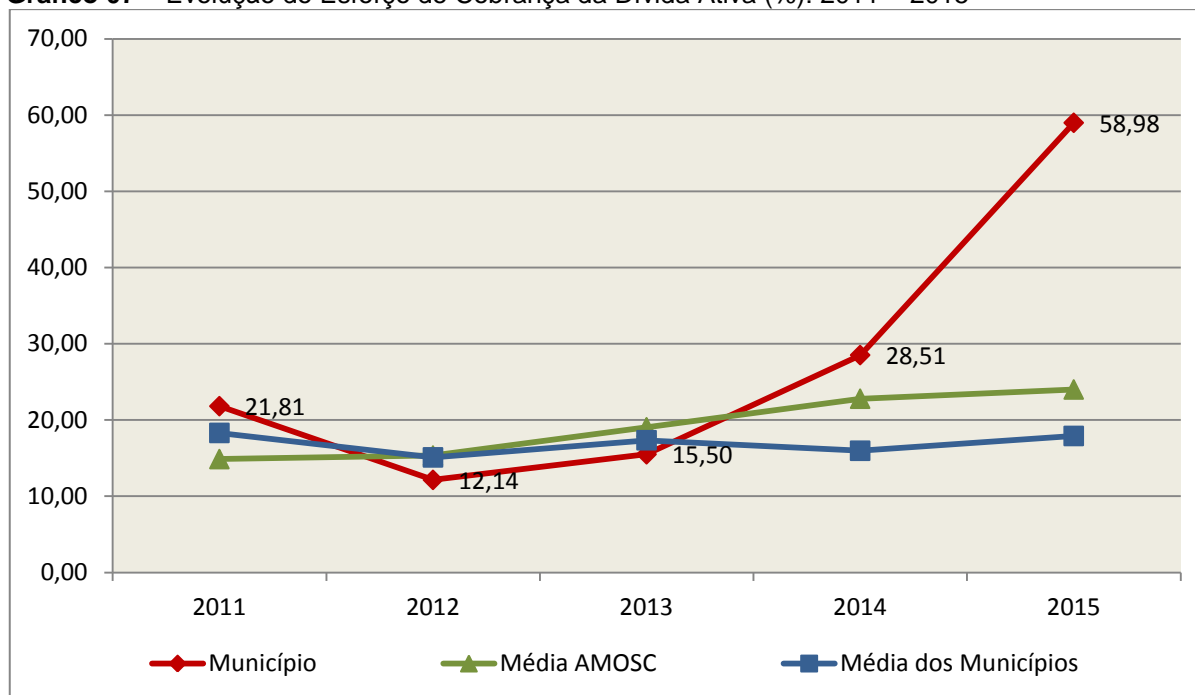

Fonte: Demonstrativos dos Balanços Gerais consolidados e análise técnica.

No tocante as despesas executadas em contraposição às orçadas (incluindo as alterações orçamentárias), segundo a classificação funcional, tem-se a demonstração do próximo quadro:

Quadro 06 – Comparativo entre a Despesa por Função de Governo Autorizada e Executada:
2015

DESPESA POR FUNÇÃO DE GOVERNO	AUTORIZAÇÃO ¹ (R\$)	EXECUÇÃO ² (R\$)	% EXECUTADO
01-Legislativa	686.389,82	649.812,11	94,67
04-Administração	2.380.505,68	2.347.082,98	98,60
08-Assistência Social	733.608,17	470.575,34	64,15
10-Saúde	4.150.408,08	3.845.131,40	92,64
12-Educação	4.468.061,45	4.254.818,30	95,23
13-Cultura	142.089,00	141.982,90	99,93
14-Direitos da Cidadania	17.000,00	12.141,00	71,42
15-Urbanismo	4.384.885,17	4.320.427,68	98,53
16-Habitação	600,00	-	-
20-Agricultura	1.392.490,00	1.385.439,22	99,49
25-Energia	266.149,89	235.712,66	88,56
27-Desporto e Lazer	452.244,00	451.573,62	99,85
28-Encargos Especiais	515.781,11	509.718,25	98,82
TOTAL DA DESPESA	19.590.212,37	18.624.415,46	95,07

Fontes: ¹Dados do Sistema e-Sfinge – Módulo Planejamento e ²Demonstrativos do Balanço Geral consolidado.

A análise entre despesa autorizada e executada configura-se importante quando se tem como objetivo subsidiar o parecer prévio, permitindo identificar quais funções foram priorizadas ou contingenciadas em relação à deliberação legislativa no tocante ao orçamento municipal.

O gráfico seguinte demonstra o cotejamento entre as despesas autorizadas e executadas segundo as funções de governo. Trata-se de uma representação gráfica do Quadro anterior.

Gráfico 08 – Despesa Orçamentária por Função de Governo Autorizada x Executada: 2015

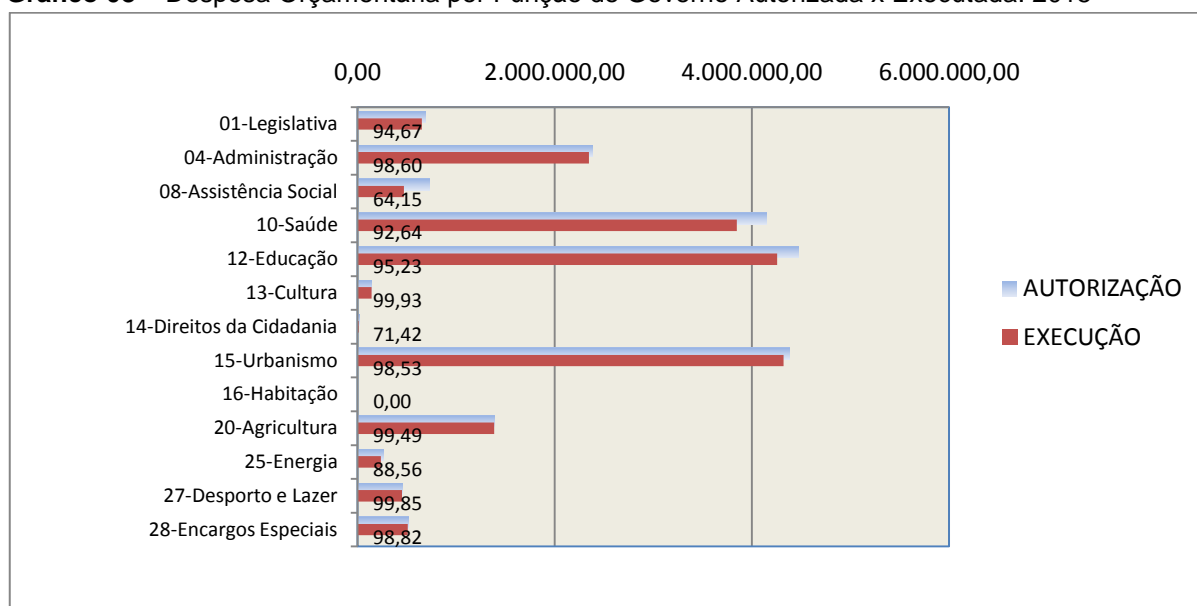

Fonte: Demonstrativos do Balanço Geral consolidado e análise técnica.

A evolução das despesas executadas por função de governo está demonstrada no quadro a seguir:

Quadro 07 – Evolução das Despesas Executadas por Função de Governo (em Reais): 2011 – 2015

DESPESA POR FUNÇÃO DE GOVERNO	2011	2012	2013	2014	2015
01-Legislativa	454.894,58	490.813,29	561.870,79	619.553,32	649.812,11
04-Administração	1.742.019,19	1.741.287,98	1.734.192,07	2.242.752,88	2.347.082,98
06-Segurança Pública	19.430,59	21.769,13	18.723,93	-	-
08-Assistência Social	296.503,85	340.120,35	345.283,69	453.646,68	470.575,34
10-Saúde	2.656.820,27	2.924.954,02	3.507.718,70	3.926.882,15	3.845.131,40
12-Educação	2.679.719,90	2.651.379,66	3.338.241,05	4.008.632,95	4.254.818,30
13-Cultura	275.026,29	284.553,38	309.890,07	194.571,86	141.982,90
14-Direitos da Cidadania	20.800,62	7.047,49	2.001,41	-	12.141,00
15-Urbanismo	2.539.421,07	2.327.506,52	2.589.990,77	4.758.034,88	4.320.427,68
17-Saneamento	-	422.138,36	469.363,31	-	-
20-Agricultura	1.258.794,70	1.775.354,71	1.499.597,42	1.834.095,65	1.385.439,22
22-Indústria	-	453.599,61	-	-	-
25-Energia	-	121.041,41	99.453,23	-	235.712,66
26-Transporte	1.258.045,71	-	-	-	-
27-Desporto e Lazer	45.486,40	112.905,94	50.064,39	344.101,86	451.573,62
28-Encargos Especiais	582.370,34	967.878,48	811.559,71	524.176,95	509.718,25
TOTAL DA DESPESA REALIZADA	13.829.333,51	14.642.350,33	15.337.950,54	18.906.449,18	18.624.415,46

Fonte: Demonstrativos do Balanço Geral consolidado.

No quadro a seguir, demonstra-se a apuração das receitas decorrente de impostos, informação utilizada no cálculo dos limites com saúde e educação.

Quadro 08 – Apuração da Receita com Impostos: 2015

RECEITAS COM IMPOSTOS (incluídas as transferências de impostos)	Valor (R\$)	%
Imposto Predial e Territorial Urbano	315.785,36	1,97
Imposto sobre Serviços de Qualquer Natureza	600.766,18	3,74
Imposto sobre a Renda e Proventos de qualquer Natureza	183.426,48	1,14
Imposto s/Transmissão Inter vivos de Bens Imóveis e Direitos Reais sobre Bens Imóveis	144.204,57	0,90
Cota do ICMS	7.874.693,08	49,01
Cota-Parte do IPVA	532.176,95	3,31
Cota-Parte do IPI sobre Exportação	122.748,60	0,76
Cota-Parte do FPM	5.891.264,88	36,67
Cota-Parte do FPM (1%, entregue no mês de dezembro) - art. 159, I, alínea “d” da C.F.	258.328,30	1,61
Cota do ITR	6.320,84	0,04
Transferências Financeiras do ICMS - Desoneração L.C. nº 87/96	33.110,88	0,21
Receita de Dívida Ativa Proveniente de Impostos	4.477,20	0,03
Receita de Multas e Juros provenientes de impostos, inclusive da dívida ativa decorrente de impostos	99.054,40	0,62
TOTAL DA RECEITA COM IMPOSTOS (Base de cálculo para a Educação)	16.066.357,72	100,00
(-) Cota-Parte do FPM (1%, entregue no mês de dezembro) - art. 159, I, alínea “d” da C.F.	258.328,30	
TOTAL DA RECEITA COM IMPOSTOS (Base de cálculo para a Saúde)	15.808.029,42	100,00

Fonte: Demonstrativos do Balanço Geral consolidado.

O ingresso de recursos provenientes de impostos tem importância na gestão orçamentária municipal, eis que serve como denominador dos percentuais mínimos de aplicação em saúde e educação.

Da mesma forma, o total da Receita Corrente Líquida (RCL), demonstrado no quadro seguinte, serve como parâmetro para o cálculo dos percentuais máximos das despesas de pessoal estabelecidos na Lei de Responsabilidade Fiscal.

Quadro 09 – Apuração da Receita Corrente Líquida: 2015

DEMONSTRATIVO DA RECEITA CORRENTE LÍQUIDA DO MUNICÍPIO	Valor (R\$)
Receitas Correntes Arrecadadas	20.592.869,61
(-) Dedução das receitas para formação do FUNDEB	2.892.060,53
TOTAL DA RECEITA CORRENTE LÍQUIDA	17.700.809,08

Fonte: Demonstrativos do Balanço Geral consolidado.

4. ANÁLISE DA GESTÃO PATRIMONIAL E FINANCEIRA

A análise compreendida neste capítulo consiste em demonstrar a situação patrimonial existente ao final do exercício, em contraposição à situação existente no final do exercício anterior; discriminando especificamente a variação da situação financeira do Município e sua capacidade de pagamento de curto prazo.

4.1. Situação Patrimonial

A situação patrimonial do Município está assim demonstrada:

Quadro 10 – Balanço Patrimonial do Município de Cordilheira Alta (em Reais): 2015

ATIVO	2015	PASSIVO	2015
ATIVO CIRCULANTE	2.749.599,92	PASSIVO CIRCULANTE	1.365.805,39
<u>Caixa e Equivalentes de Caixa</u>	1.288.911,44	Obrigações Trabalhistas, Previdenciárias e Assistenciais a Pagar a Curto Prazo	608.068,79
<u>Créditos a Curto Prazo</u>	89.617,75	Empréstimos e Financiamentos a Curto Prazo	291.156,07
Créditos Tributários a Receber	9.140,52	Fornecedores e Contas a Pagar a Curto Prazo	6.757,36
Empréstimos e Financiamentos concedidos	80.477,23	Provisões a Curto Prazo	459.310,16
<u>Demais Créditos e Valores a Curto Prazo</u>	263.781,98	Demais Obrigações a Curto Prazo	513,01
<u>Investimentos e Aplicações Temporárias a Curto Prazo</u>	1.117,63		
Títulos e valores mobiliários	1.117,63		
<u>Estoques</u>	1.052.638,03		
<u>Variação Patrimoniais Diminutivas Pagas Antecipadamente</u>	53.533,09		

ATIVO	2015	PASSIVO	2015
ATIVO NÃO CIRCULANTE	44.351.923,12	PASSIVO NÃO CIRCULANTE	291.037,60
<u>Ativo Realizável a Longo Prazo</u>	1.512.119,03	Empréstimos e Financiamentos a Longo Prazo	291.037,60
Créditos a Longo Prazo	1.512.119,03		
Empréstimos e Financiamentos Concedidos	44.459,52		
Dívida Ativa Tributária	1.571.758,43	TOTAL DO PASSIVO	1.656.842,99
Dívida Ativa Não Tributária	25.837,08		
(-) Ajuste de Perdas de Créditos a Longo Prazo	-129.936,00		
<u>Imobilizado</u>	42.839.804,09		
Bens Móveis	6.502.709,34		
(-) Depreciação, exaustão e amortizações acumuladas - Bens Móveis)	-615.442,17		
Bens Imóveis	37.053.347,00		
(-) Depreciação, exaustão e amortizações acumuladas Imóveis	-100.810,08		
		PATRIMONIO LIQUIDO	45.444.680,05
		Patrimônio Social e Capital Social	44.078.734,31
		Resultados Acumulados	1.365.945,74
		Resultado do Exercício	520.455,92
		Resultado de Exercícios Anteriores	845.489,82
TOTAL	47.101.523,04	TOTAL	47.101.523,04

Fonte: Demonstrativos do Balanço Geral Consolidado.

Obs.: A divergência, no valor de R\$ 78,68, entre o saldo do grupo Disponível do Balanço Patrimonial do exercício anterior – Anexo 14 (R\$ 1.504.134,09) e o saldo inicial do Balanço Financeiro do exercício atual – Anexo 13 (R\$ 1.504.212,77) refere-se ao saldo da conta 113519900 'Depósitos restituíveis e valores vinculados.

4.2. Análise do resultado financeiro

Dentre os componentes patrimoniais é relevante no processo de análise das contas municipais, para fins de emissão do parecer prévio, a verificação da evolução do patrimônio financeiro e, sobretudo, a apuração da situação financeira no final do exercício, eis que a existência de passivos financeiros superiores a ativos financeiros revela restrições na capacidade de pagamento do Município frente às suas obrigações financeiras de curto prazo.

O confronto entre o Ativo Financeiro e o Passivo Financeiro do exercício encerrado resulta em Superávit Financeiro de **R\$ 871.933,43** e a sua correlação demonstra que para cada R\$ 1,00 (um real) de recursos financeiros existentes, o Município possui **R\$ 0,32** de dívida de curto prazo.

Em relação ao exercício anterior, ocorreu variação negativa de R\$ - **632.279,34** passando de um Superávit de R\$ 1.504.212,77 para um Superávit de R\$ **871.933,43**.

Registre-se que a Prefeitura apresentou um Superávit de R\$ **739.410,54**.

Dessa forma, a variação do patrimônio financeiro do Município durante o exercício é demonstrada no quadro seguinte:

Quadro 11 – Variação do patrimônio financeiro do Município (em Reais) – 2014 - 2015

Grupo Patrimonial	Saldo inicial	Saldo final	Varição
Ativo Financeiro	1.504.212,77	1.288.990,12	-215.222,65
Passivo Financeiro	0,00	417.056,69	417.056,69
Saldo Patrimonial Financeiro	1.504.212,77	871.933,43	-632.279,34

Fonte: Demonstrativos do Balanço Geral consolidado.

4.2.1. Análise do resultado financeiro por especificação de fontes de recursos

A situação financeira analisada neste item tem como objetivo demonstrar o confronto entre os recursos financeiros e as respectivas obrigações financeiras, segregadas por vínculo de recurso.

Referida análise atende ao que determina o artigo 8º, 50, I da Lei de Responsabilidade Fiscal – LRF, ou seja, vincular os recursos a sua disponibilidade específica.

Para o cálculo utilizou-se os seguintes critérios:

a) FR – Fonte de Recursos: refere-se à discriminação das especificações das fontes de recursos, conforme tabela de destinação de receita deste Tribunal de Contas;

b) Disponibilidade de Caixa Bruta: constitui-se dos saldos recursos financeiros (caixa, bancos, aplicações financeiras e outras disponibilidades financeiras) em 31/12/2015, segregados por especificações de fontes de recursos;

c) Obrigações financeiras: representa os valores, igualmente por disponibilidade de fontes de recursos, dos depósitos de terceiros e resultantes de consignações, cauções, outros depósitos de diversas origens e dos restos a pagar, sendo que, este último refere-se às despesas empenhadas, liquidadas ou não, e que estão pendentes de pagamento.

Ressalta-se, todavia, que em razão da análise técnica decorrente de auditorias, levantamentos, ofícios circulares encaminhados aos jurisdicionados,

entre outros instrumentos de verificações, poderá haver ajustes na disponibilidade de caixa e nas obrigações financeiras apresentadas pelo ente.

d) Disponibilidade de Caixa líquida/resultado financeiro: evidencia o resultado financeiro por especificações de fontes de recursos, apurado entre o confronto dos recursos financeiros e as obrigações financeiras, levando-se em consideração os possíveis ajustes.

No tocante ao Samae - Serviço Autônomo Municipal de Água e Esgoto, Autarquias e Empresas Públicas, suas disponibilidades de caixa serão consideradas como recursos vinculados, mesmo que registradas contabilmente com especificação de Fonte de Recursos 00 - recursos ordinários. O mesmo procedimento será adotado com relação às obrigações financeiras.

A seguir, expõe-se resumo da situação constatada do Município de Cordilheira Alta, sendo que no Apêndice, deste Relatório, encontra-se o cálculo de forma detalhada.

Quadro 11-A – Demonstrativo do Resultado Financeiro por especificações de Fonte de Recurso.

FONTE DE RECURSOS	DISPONIBILIDADE DE CAIXA LÍQUIDA / INSUFICIÊNCIA FINANCEIRA	Superávit / Déficit
RECURSOS VINCULADOS		
00 - Recursos Ordinários	0,00	SUPERAVIT
01- Receitas e Transferências de Impostos - Educação	0,00	SUPERAVIT
02 - Receitas e Transferências de Impostos - Saúde	0,00	SUPERAVIT
03 - Contribuição para Fundo Previdenciário do Regime Próprio de Previdência Social – RPPS (patronal, servidores e compensação financeira)	0,00	SUPERAVIT
04 - Contribuição para Fundo Financeiro do Regime Próprio de Previdência Social – RPPS (patronal, servidores e compensação financeira)	0,00	SUPERAVIT
05 - Aporte para Cobertura de Déficit Atuarial ao RPPS	0,00	SUPERAVIT
06 - Recursos Diretamente Arrecadados pela Administração Indireta e Fundos	0,00	SUPERAVIT
07 - Contribuição de Intervenção no Domínio Econômico - CIDE	29,20	SUPERAVIT
08 - Contribuição para o Custeio dos Serviços de Iluminação Pública - COSIP	97.319,81	SUPERAVIT
09 - FIA Imposto de Renda	0,00	SUPERAVIT
10 - Convênio de Trânsito - Militar	4.978,15	SUPERAVIT
11 - Convênio de Trânsito - Civil	6.171,34	SUPERAVIT
12 - Convênio de Trânsito - Prefeitura	11.200,61	SUPERAVIT
18 - Transferências do FUNDEB - (aplicação na remuneração dos profissionais do Magistério da Educação Básica em efetivo exercício) - R\$ 0,00	17.743,49	SUPERAVIT
19 - Transferências do FUNDEB - (aplicação em outras despesas da Educação Básica) - R\$ 17.743,49		
31 - Transferências de Convênios – União/Assistência Social	0,00	SUPERAVIT
32 - Transferências de Convênios – União/Educação	0,00	SUPERAVIT
33 - Transferências de Convênios – União/Saúde	1.855,92	SUPERAVIT

FONTE DE RECURSOS	DISPONIBILIDADE DE CAIXA LÍQUIDA / INSUFICIÊNCIA FINANCEIRA	Superávit / Déficit
34 - Transferências de Convênios – União/Outros (não relacionados à educação/saúde/assistência social)	0,00	SUPERAVIT
35 - Transferências do Sistema Único de Assistência Social – SUAS/União	52.958,60	SUPERAVIT
36 - Salário-Educação	87.508,23	SUPERAVIT
37 - Outras Transferências do Fundo Nacional de Desenvolvimento da Educação – FNDE (não repassadas por meio de convênios)	818,54	SUPERAVIT
38 - Transferências do Sistema Único de Saúde – SUS/União	99.562,54	SUPERAVIT
39 - Fundo Especial do Petróleo e Transferências Decorrentes de Compensação Financeira pela Exploração de Recursos Naturais	60.564,41	SUPERAVIT
40 - Royalties de Petróleo – Educação - Lei nº 12.858/2013	0,00	SUPERAVIT
41 - Royalties de Petróleo – Saúde - Lei nº 12.858/2013	0,00	SUPERAVIT
42 - Outras Transferências Legais e Constitucionais – União	0,00	SUPERAVIT
61 - Transferências de Convênios – Estado/Assistência Social	10.016,12	SUPERAVIT
62 - Transferências de Convênios – Estado/Educação	91,82	SUPERAVIT
63 - Transferências de Convênios – Estado/Saúde	0,00	SUPERAVIT
64 - Transferências de Convênios – Estado/Outros (não relacionados à educação/saúde/assistência social)	-99.303,79	DÉFICIT
65 - Transferências do Sistema Único de Assistência Social – SUAS/Estado	0,00	SUPERAVIT
66 - Transferências Legais e Constitucionais do Estado para o Desenvolvimento da Educação	500,00	SUPERAVIT
67 - Transferências do Sistema Único de Saúde – SUS/Estado	0,00	SUPERAVIT
68 - Outras Transferências Legais e Constitucionais - Estado	0,00	SUPERAVIT
80 - Outras Especificações	0,00	SUPERAVIT
81 - Operações de Crédito Internas para Programas da Educação Básica	0,00	SUPERAVIT
82 - Operações de Crédito Internas para Programas de Saúde	0,00	SUPERAVIT
83 - Operações de Crédito Internas - Outros Programas	238,58	SUPERAVIT
84 - Operações de Crédito Externas para Programas da Educação Básica	0,00	SUPERAVIT
85 - Operações de Crédito Externas para Programas de Saúde	0,00	SUPERAVIT
86 - Operações de Crédito Externas - Outros Programas	0,00	SUPERAVIT
87 - Alienações de Bens destinados a Programas da Educação Básica	0,00	SUPERAVIT
88 - Alienações de Bens destinados a Programas de Saúde	0,00	SUPERAVIT
89 - Alienações de Bens destinados a Outros Programas	306.122,67	SUPERAVIT
93 - Outras Receitas Não-Primárias	0,00	SUPERAVIT
TOTAL RECURSOS VINCULADOS	658.376,24	
00 - Recursos Ordinários	214.059,19	SUPERAVIT
01- Receitas de Impostos e de Transferência de Impostos - Educação	0,00	SUPERAVIT
02 - Receitas de Impostos e de Transferência de Impostos - Saúde	-502,00	DÉFICIT
TOTAL RECURSOS NÃO VINCULADOS	213.557,19	

Fonte: e-Sfinge

4.3. Análise da evolução patrimonial e financeira

A presente análise está baseada na demonstração de quocientes e/ou índices, os quais podem ser definidos como números comparáveis obtidos a partir da divisão de valores absolutos, destinados a medir componentes patrimoniais, financeiros e orçamentários existentes nas demonstrações contábeis.

Os quocientes escolhidos para viabilizar a análise da evolução patrimonial e financeira do Município, nos últimos cinco anos, estão dispostos no quadro a seguir, com a devida memória de cálculo:

Quadro 12 – Quocientes de Situação Patrimonial e Financeira – 2011 – 2015

ITENS / ANO	2011	2012	2013	2014	2015
1 Despesa Executada	13.829.333,51	14.642.350,33	15.337.950,54	18.906.449,18	18.624.415,46
2 Restos a Pagar	0,00	0,00	30.494,25	0,00	416.543,68
3 Ativo Financeiro Ajustado	2.317.128,96	934.050,76	1.852.699,64	1.504.212,77	1.288.990,12
4 Passivo Financeiro Ajustado	9.671,44	19.163,17	30.541,81	0,00	417.056,69
5 Ativo Real	14.474.074,78	14.519.840,80	16.968.676,53	45.738.742,77	47.101.523,04
6 Passivo Real	1.547.569,08	984.864,56	463.313,33	1.660.008,46	2.066.629,31
QUOCIENTES	2011	2012	2013	2014	2015
Resultado Patrimonial (5÷6)	9,35	14,74	36,62	27,55	22,79
Situação Financeira (3÷4)		48,74	60,66		3,09
Restos a Pagar (2÷1)*100	0,00	0,00	0,20	0,00	2,24

Fonte: Demonstrativos do Balanço Geral consolidado e análise técnica.

O Quociente do Resultado Patrimonial é resultante da relação entre o Ativo Real e o Passivo Real.

Não há um parâmetro mínimo definido, mas se o resultado deste quociente apresentar-se inferior a 1,00 será indicativo da existência de dívidas (curto e longo prazo) sem ativos suficientes para cobri-las.

Gráfico 09 – Evolução do Quociente de Resultado Patrimonial: 2011 – 2015

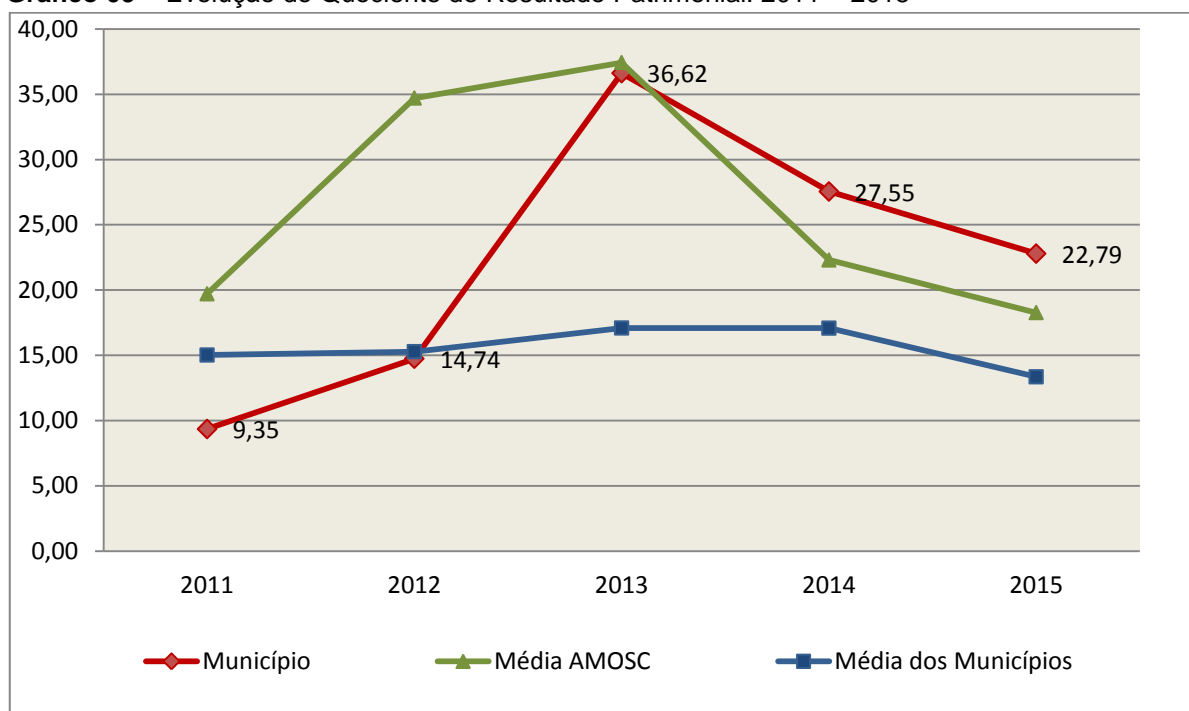

Fonte: Demonstrativos dos Balanços Gerais consolidados e análise técnica.

Como demonstra o gráfico anterior, no final do exercício de 2015 o Ativo Real apresenta-se **22,79** vezes maior que o Passivo Real (dívidas).

O Quociente da Situação Financeira é resultante da relação entre o Ativo Financeiro e o Passivo Financeiro, demonstrando a capacidade de pagamento de curto prazo do Município.

O ideal é que esse quociente apresente valor maior que 1,00, pois assim indicará que as obrigações financeiras de curto prazo podem ser cobertas pelos ativos financeiros do Município.

Gráfico 10 – Evolução do Quociente da Situação Financeira: 2011 – 2015

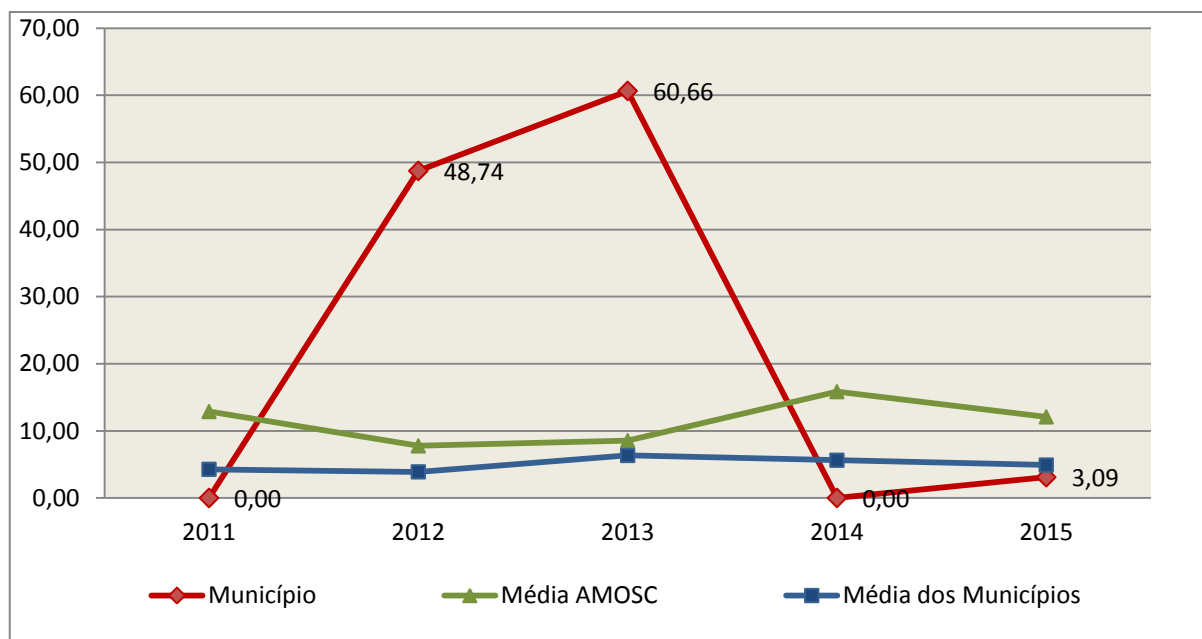

Fonte: Demonstrativos dos Balanços Gerais consolidados e análise técnica.

Como demonstra o gráfico, a situação financeira do Município apresenta-se Superavitária, sendo que no final do exercício de 2015 o Ativo Financeiro representa **3,09** vezes o valor do Passivo Financeiro.

O Quociente de Restos a Pagar (processados e não processados) expressa em termos percentuais à relação entre o saldo final dos restos a pagar e o total da Despesa Orçamentária.

Quanto menor esse quociente, menos comprometida será a gestão orçamentária e o fluxo financeiro do Município. Aumentos significativos deste quociente podem indicar que o Município não está conseguindo pagar no exercício as despesas que nele empenhou.

A situação apresentada pelo Município de Cordilheira Alta é demonstrada no gráfico a seguir:

Gráfico 11 – Evolução do Quociente de Restos a Pagar (%): 2011 – 2015

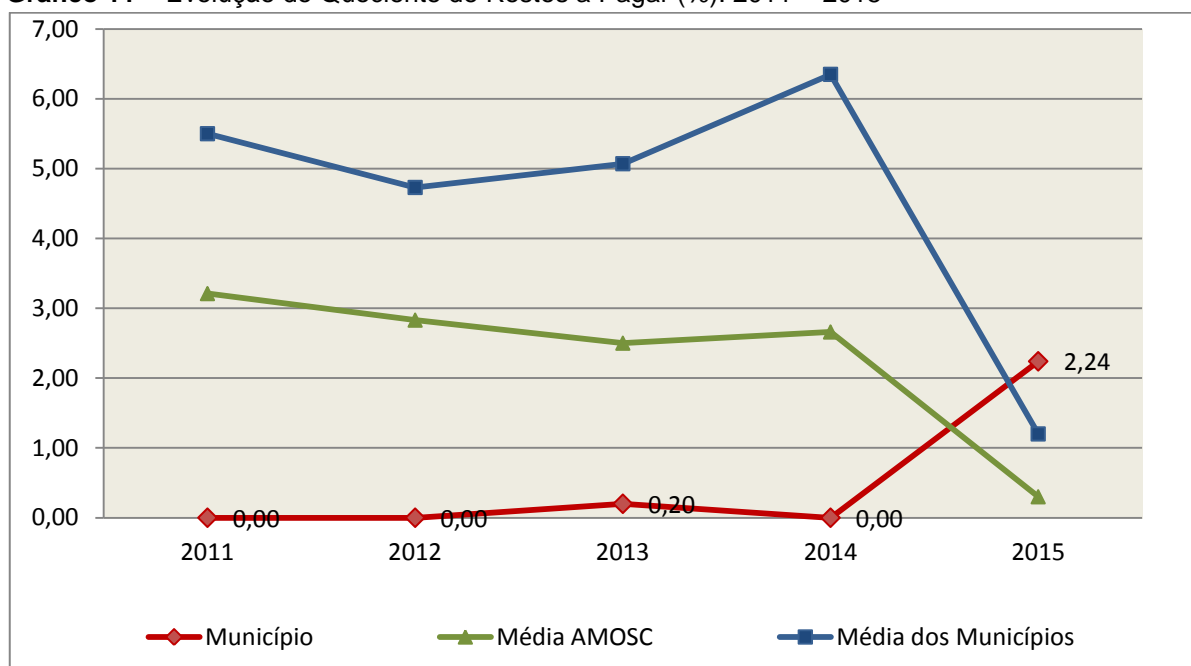

Fonte: Demonstrativos dos Balanços Gerais consolidados e análise técnica.

Verifica-se no gráfico anterior que o saldo final de Restos a Pagar corresponde a **2,24%** da despesa orçamentária do exercício.

5. ANÁLISE DO CUMPRIMENTO DE LIMITES

O ordenamento vigente estabelece limites mínimos para aplicação de recursos na Educação e Saúde, bem como os limites máximos para despesas com pessoal.

5.1. Saúde

Limite: mínimo de 15% das receitas com impostos, inclusive transferências, de aplicação em Ações e Serviços Públicos de Saúde para o exercício de 2015 – artigo 77, III, e § 4º, do Ato das Disposições Constitucionais Transitórias - ADCT.

Constatou-se que o Município aplicou o montante de **R\$ 2.782.759,51** em gastos com Ações e Serviços Públicos de Saúde, o que corresponde a **17,60%** da receita proveniente de impostos, sendo aplicado A MAIOR o valor de **R\$ 411.555,10**, representando **2,60%** do mesmo parâmetro, **CUMPRINDO** o disposto no artigo 77, III, e § 4º, do Ato das Disposições Constitucionais Transitórias - ADCT.

A apuração das despesas com Ações e Serviços Públicos de Saúde, pode ser demonstrada da seguinte forma:

Quadro 13 – Apuração das Despesas com Ações e Serviços Públicos de Saúde: 2015

COMPONENTE	VALOR (R\$)	%
Total da Receita com Impostos	15.808.029,42	100,00
Total das Despesas com Ações e Serviços Públicos de Saúde	3.845.131,40	24,32
Atenção Básica	3.777.614,73	23,90
Vigilância Sanitária	67.516,67	0,43
(-) Total das Deduções com Ações e Serviços Públicos de Saúde*	1.062.371,89	6,72
Total das Despesas para Efeito do Cálculo	2.782.759,51	17,60
Valor Mínimo a ser Aplicado	2.371.204,41	15,00
Valor Acima do Limite	411.555,10	2,60

Fonte: Demonstrativos do Balanço Geral consolidado.

*Deduções, incluindo-se os convênios, dispostas no Anexo deste Relatório.

O gráfico seguinte apresenta a evolução histórica e comparativa da aplicação em Ações e Serviços Públicos de Saúde:

Gráfico 12 – Evolução Histórica e Comparativa da Saúde (%): 2011 – 2015

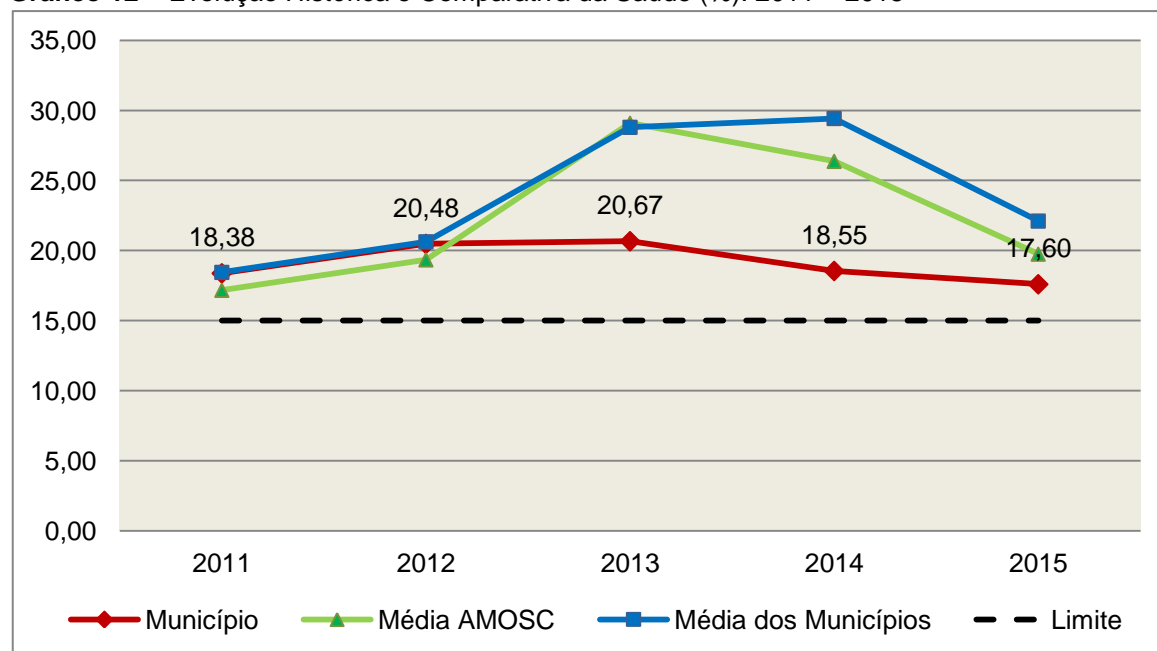

Fonte: Demonstrativos dos Balanços Gerais consolidados e análise técnica.

O gráfico anterior demonstra que o Município de Cordilheira Alta em 2015 aumentou seus gastos com Ações e Serviços Públicos de Saúde, em termos percentuais, quando comparado ao exercício anterior.

5.2. Ensino

5.2.1. Limite de 25% das receitas de impostos e transferências

Limite: mínimo de 25% proveniente de impostos, compreendida a proveniente de transferências, em gastos com Manutenção e Desenvolvimento do Ensino (exercício de 2015) – art. 212 da Constituição Federal.

Apurou-se que o Município aplicou o montante de **R\$ 4.384.054,42** em gastos com manutenção e desenvolvimento do ensino, o que corresponde a **27,29%** da receita proveniente de impostos, sendo aplicado A MAIOR o valor de **R\$ 367.464,99**, representando **2,29%** do mesmo parâmetro, **CUMPRINDO** o disposto no artigo 212 da Constituição Federal.

A apuração das despesas com a Manutenção e Desenvolvimento do Ensino, pode ser demonstrada da seguinte forma:

Quadro 14 – Apuração das Despesas com Manutenção e Desenvolvimento do Ensino: 2015

COMPONENTE	VALOR (R\$)	%
Total da Receita com Impostos	16.066.357,72	100,00
Valor Aplicado Educação Infantil	48.023,18	0,30
Educação Infantil	48.023,18	0,30
Valor Aplicado Ensino Fundamental	3.591.927,14	22,36
Ensino Fundamental	3.591.927,14	22,36
(-) Total das Deduções consideradas para fins de apuração do Limite Constitucional*	-744.104,10	-4,63
Total das Despesas para efeito de Cálculo	4.384.054,42	27,29
Valor Mínimo a ser Aplicado	4.016.589,43	25,00
Valor Acima do Limite (25%)	367.464,99	2,29

Fonte: Demonstrativos do Balanço Geral consolidado e análise técnica.

*Deduções, incluindo-se os convênios, dispostas no Anexo deste Relatório.

O gráfico seguinte apresenta a evolução histórica e comparativa da aplicação em Manutenção e Desenvolvimento do Ensino:

Gráfico 13 – Evolução Histórica e Comparativa do Ensino (%): 2011 – 2015

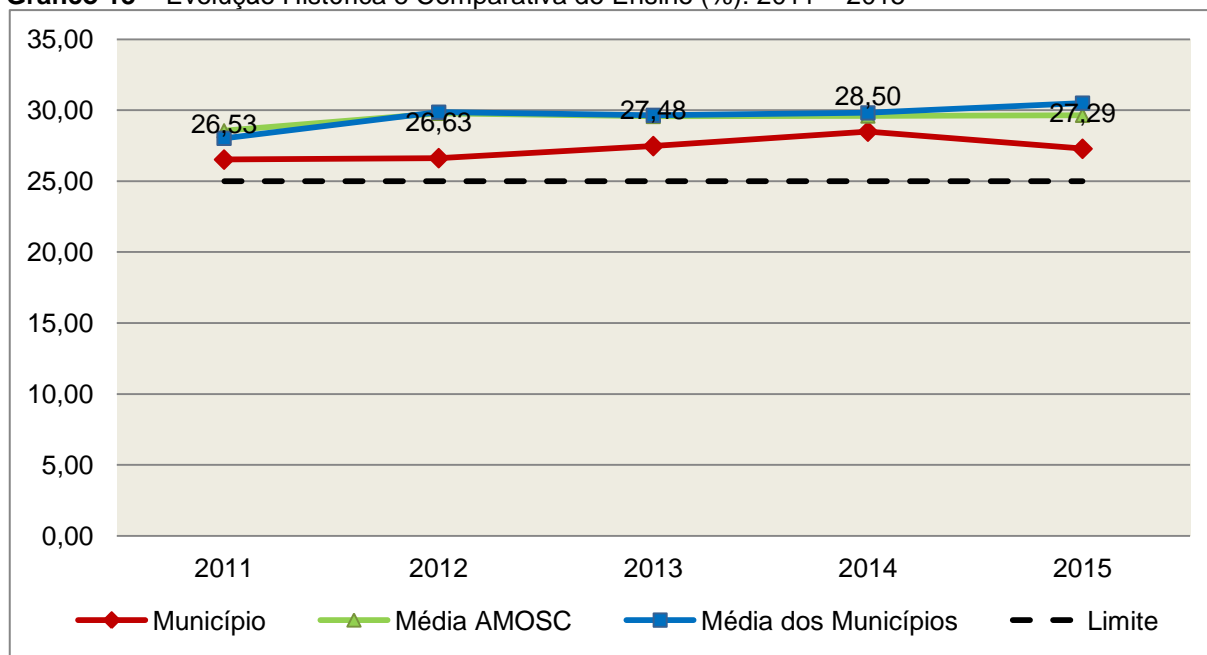

Fonte: Demonstrativos dos Balanços Gerais consolidados e análise técnica.

O gráfico anterior demonstra que o Município de Cordilheira Alta em 2015 reduziu seus gastos com Manutenção e Desenvolvimento do Ensino, em termos percentuais, quando comparado ao exercício anterior.

5.2.2. FUNDEB

Limite 1: mínimo de 60% dos recursos oriundos do FUNDEB na remuneração dos profissionais do magistério em efetivo exercício – art. 60, XII, do Ato das Disposições Constitucionais Transitórias - ADCT c/c art. 22 da Lei nº 11.494/07.

Verificou-se que o Município aplicou o valor de **R\$ 1.333.318,75**, equivalendo a **83,57%** dos recursos oriundos do FUNDEB, em gastos com a remuneração dos profissionais do magistério em efetivo exercício, **CUMPRINDO** o estabelecido no artigo 60, inciso XII do Ato das Disposições Constitucionais Transitórias (ADCT) e artigo 22 da Lei nº 11.494/2007.

A apuração das despesas com profissionais do magistério em efetivo exercício pode ser demonstrada da seguinte forma:

Quadro 15 – Apuração das Despesas com Profissionais do Magistério em Efetivo Exercício – FUNDEB: 2015

COMPONENTE	VALOR (R\$)
Transferências do FUNDEB	1.588.448,22
(+) Rendimentos de Aplicações Financeiras das Contas do FUNDEB	7.082,84
Total dos recursos oriundos do FUNDEB	1.595.531,06
60% dos Recursos Oriundos do FUNDEB	957.318,64
Despesas com Profissionais do Magistério em Efetivo Exercício aplicadas com Recursos do FUNDEB	1.333.318,75
Valor Acima do Limite	376.000,11

Fonte: Demonstrativos do Balanço Geral consolidado e da análise técnica.

O gráfico seguinte apresenta a evolução histórica e comparativa da aplicação em despesas com Profissionais do Magistério em Efetivo Exercício:

Gráfico 14 – Evolução Histórica e Comparativa – 60% do FUNDEB (%): 2011 – 2015

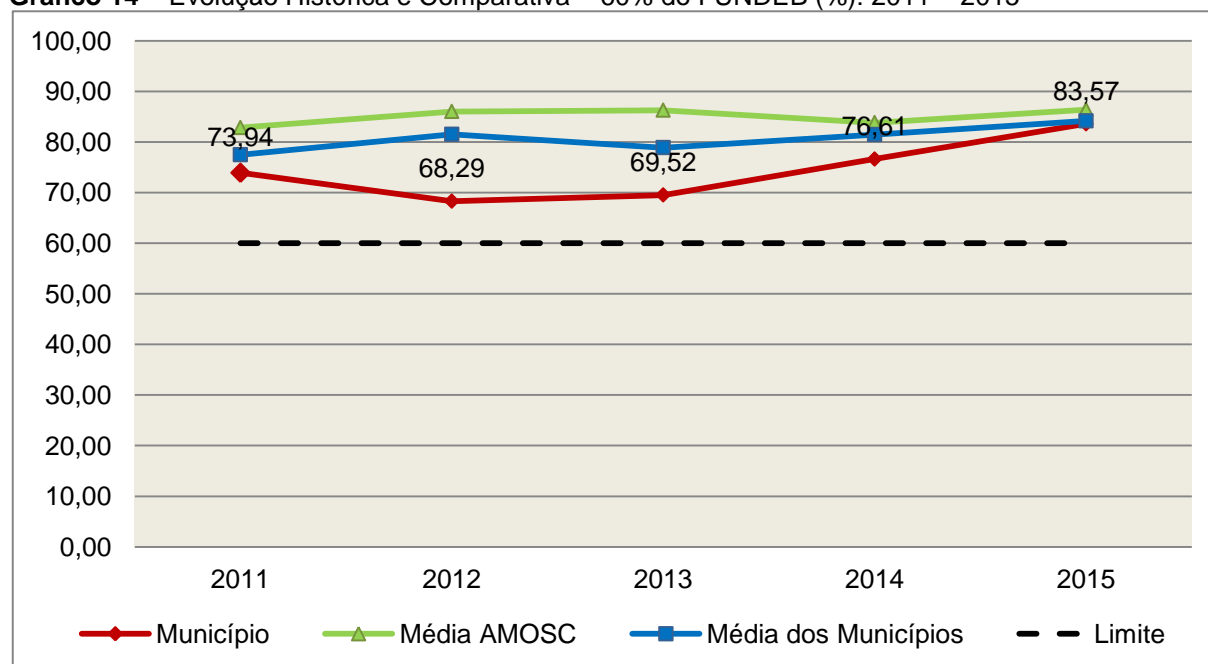

Fonte: Demonstrativos dos Balanços Gerais consolidados e análise técnica.

Limite 2: mínimo de 95% dos recursos oriundos do FUNDEB (no exercício financeiro em que forem creditados), em despesas com Manutenção e Desenvolvimento da Educação Básica – art. 21 da Lei nº 11.494/07.

Constatou-se que o Município aplicou o valor de **R\$ 1.577.787,57**, equivalendo a **98,89%** dos recursos oriundos do FUNDEB, em despesas com Manutenção e Desenvolvimento da Educação Básica, **CUMPRINDO** o estabelecido no artigo 21 da Lei nº 11.494/2007.

A apuração das despesas com Manutenção e Desenvolvimento da Educação Básica com recursos oriundos do FUNDEB pode ser demonstrada da seguinte forma:

Quadro 16 – Apuração das Despesas com FUNDEB: 2015

COMPONENTE	VALOR (R\$)
Total dos Recursos Oriundos do FUNDEB	1.595.531,06
95% dos Recursos do FUNDEB	1.515.754,51
Despesas com manutenção e desenvolvimento da educação básica aplicadas no exercício com recursos do FUNDEB *	1.577.787,57
Valor Acima do Limite	62.033,06

Fonte: Demonstrativos do Balanço Geral consolidado e análise técnica.

Obs.: * Apuração efetuada com base na execução orçamentária (despesas empenhadas, liquidadas e pagas e os restos a pagar inscritos no exercício com disponibilidade financeira, considerando-se ainda as possíveis exclusões relativas às despesas impróprias, entre outras).

O gráfico seguinte apresenta a evolução histórica e comparativa da aplicação em Manutenção e Desenvolvimento da Educação Básica com recursos oriundos do FUNDEB:

Gráfico 15 – Evolução Histórica e Comparativa – 95% do FUNDEB (%): 2011 – 2015

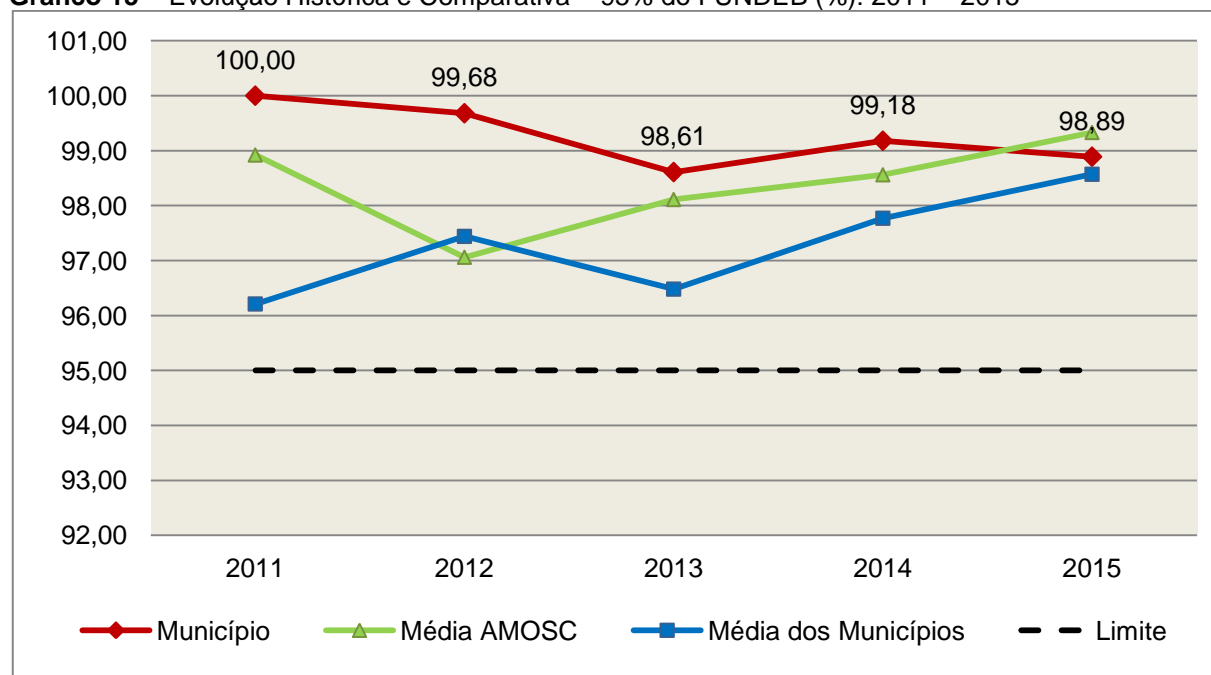

Fonte: Demonstrativos dos Balanços Gerais consolidados e análise técnica.

Com relação às despesas com Manutenção e Desenvolvimento da Educação Básica custeadas com recursos do FUNDEB, no exercício em análise, o Município de Cordilheira Alta reduziu sua aplicação, quando comparado ao exercício anterior.

Limite 3: utilização dos recursos do FUNDEB, no exercício seguinte ao do recebimento e mediante abertura de crédito adicional - artigo 21, § 2º da Lei nº 11.494/2007.

O Município utilizou, no 1º trimestre mediante a abertura de crédito adicional, integralmente o saldo anterior dos recursos do FUNDEB, no valor de **R\$ 5.005,36, CUMPRINDO** o estabelecido no artigo 21, § 2º da Lei nº 11.494/2007.

Superávit financeiro do FUNDEB em 31/12/2015: No tocante ao controle da utilização dos recursos do FUNDEB para o exercício seguinte apresenta-se o Quadro abaixo:

Quadro 16A – Controle da utilização de recursos para o exercício subsequente (art. 21, § 2º da Lei nº 11.494/2007)

COMPONENTE	VALOR (R\$)
Saldo Financeiro do FUNDEB em 31/12/2015	17.743,49
(-) Despesas inscritas em Restos a Pagar no exercício e em exercícios anteriores pendentes de pagamento e/ou despesas registradas em DDO no exercício, com disponibilidade dos recursos do FUNDEB	0,00
(=) Recursos do FUNDEB que não foram utilizados	17.743,49

Fonte: Dados do Sistema e-Sfinge e análise técnica.

5.3. Limites de gastos com pessoal (LRF)

5.3.1. Limite máximo para os gastos com pessoal do Município

Limite: 60% da Receita Corrente Líquida para os gastos com pessoal do Município – art. 169 da Constituição Federal c/c o art. 19, III da Lei Complementar nº 101/2000 (LRF).

Quadro 17 – Apuração das Despesas com Pessoal do Município: 2015

COMPONENTE	VALOR (R\$)	%
TOTAL DA RECEITA CORRENTE LÍQUIDA	17.700.809,08	100,00
LIMITE DE 60% DA RECEITA CORRENTE LÍQUIDA	10.620.485,45	60,00
Total das Despesas para efeito de Cálculo das Despesas com Pessoal do Poder Executivo	7.156.892,07	40,43
Total das Despesas para efeito de Cálculo das Despesas com Pessoal do Poder Legislativo	514.114,57	2,90
TOTAL DA DESPESA PARA EFEITO DE CÁLCULO DA DESPESA COM PESSOAL DO MUNICÍPIO	7.671.006,64	43,34
Valor Abaixo do Limite (60%)	2.949.478,81	16,66

Fonte: Sistema e-Sfinge/Demonstrativos do Balanço Geral consolidado.

No exercício em exame, o Município gastou **43,34%** do total da receita corrente líquida em despesas com pessoal, **CUMPRINDO** o limite contido no artigo 169 da Constituição Federal, regulamentado pela Lei Complementar nº 101/2000.

O gráfico seguinte apresenta a evolução histórica e comparativa das despesas com pessoal do Município:

Gráfico 16 – Evolução Histórica e Comparativa da Despesa com Pessoal do Município: 2011 – 2015

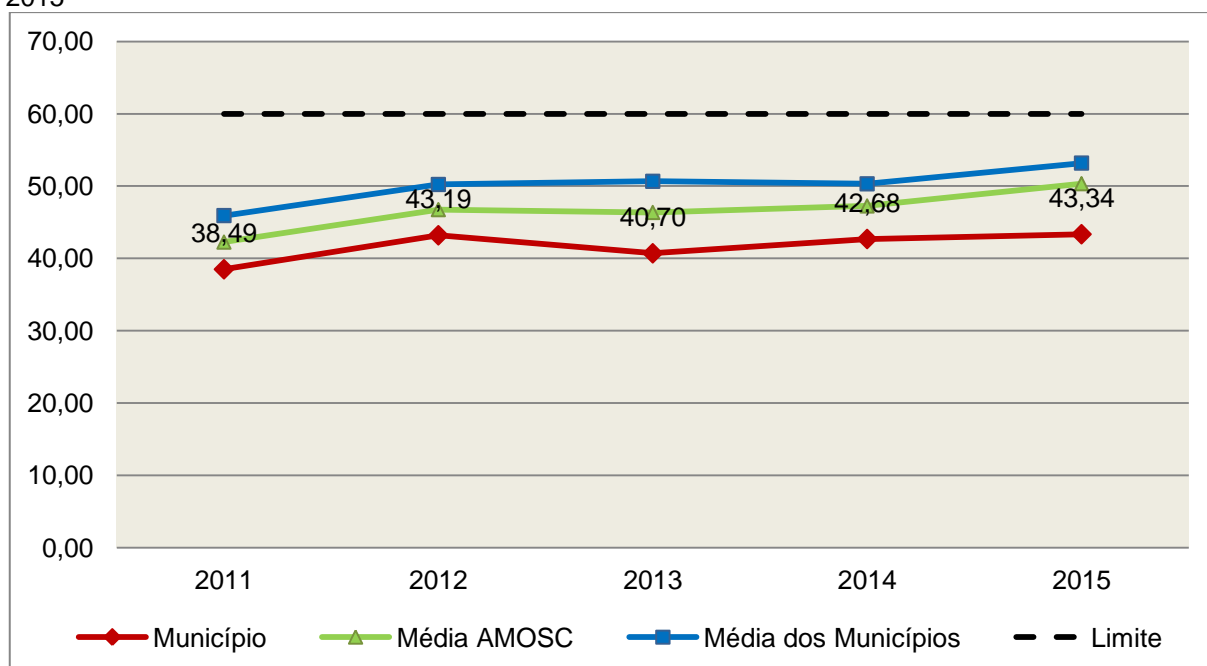

Fonte: Demonstrativos dos Balanços Gerais consolidados e análise técnica.

O gráfico anterior mostra o crescimento dos gastos com pessoal do Município de Cordilheira Alta, quando comparado ao exercício anterior.

5.3.2. Limite máximo para os gastos com pessoal do Poder Executivo

Limite: 54% da Receita Corrente Líquida para os gastos com pessoal do Poder Executivo (Prefeitura, Fundos, Fundações, Autarquias e Empresas Estatais Dependentes) – Artigo 20, III, 'b' da Lei Complementar nº 101/2000 (LRF).

Quadro 18 – Apuração das Despesas com Pessoal do Poder Executivo: 2015

COMPONENTE	VALOR (R\$)	%
TOTAL DA RECEITA CORRENTE LÍQUIDA	17.700.809,08	100,00
LIMITE DE 54% DA RECEITA CORRENTE LÍQUIDA	9.558.436,90	54,00
Total das Despesas com Pessoal do Poder Executivo	7.156.892,07	40,43
Pessoal e Encargos*	6.985.928,75	39,47
Outras despesas de pessoal decorrentes de contratos de terceirização (§ 1º do art. 18 da LRF)*	170.963,32	0,97
Total das Despesas para efeito de Cálculo das Despesas com Pessoal do Poder Executivo	7.156.892,07	40,43
Valor Abaixo do Limite (54%)	2.401.544,83	13,57

Fonte: * Sistema e-Sfinge/⁴Demonstrativos do Balanço Geral consolidado.

O demonstrativo acima comprova que, no exercício em exame, o Poder Executivo gastou **40,43%** do total da receita corrente líquida em despesas com pessoal, **CUMPRINDO** a norma contida no artigo 20, III, 'b' da Lei Complementar nº 101/2000.

O gráfico seguinte apresenta a evolução histórica e comparativa das despesas com pessoal do Poder Executivo:

⁴ Apuração da Despesa de Pessoal: conforme orientação do Manual dos Demonstrativos Fiscais 6ª edição, publicado no endereço <http://www.stn.fazenda.gov.br/pt/web/stn/mdf>

Gráfico 17 – Evolução Histórica e Comparativa da Despesa com Pessoal do Executivo: 2011 – 2015

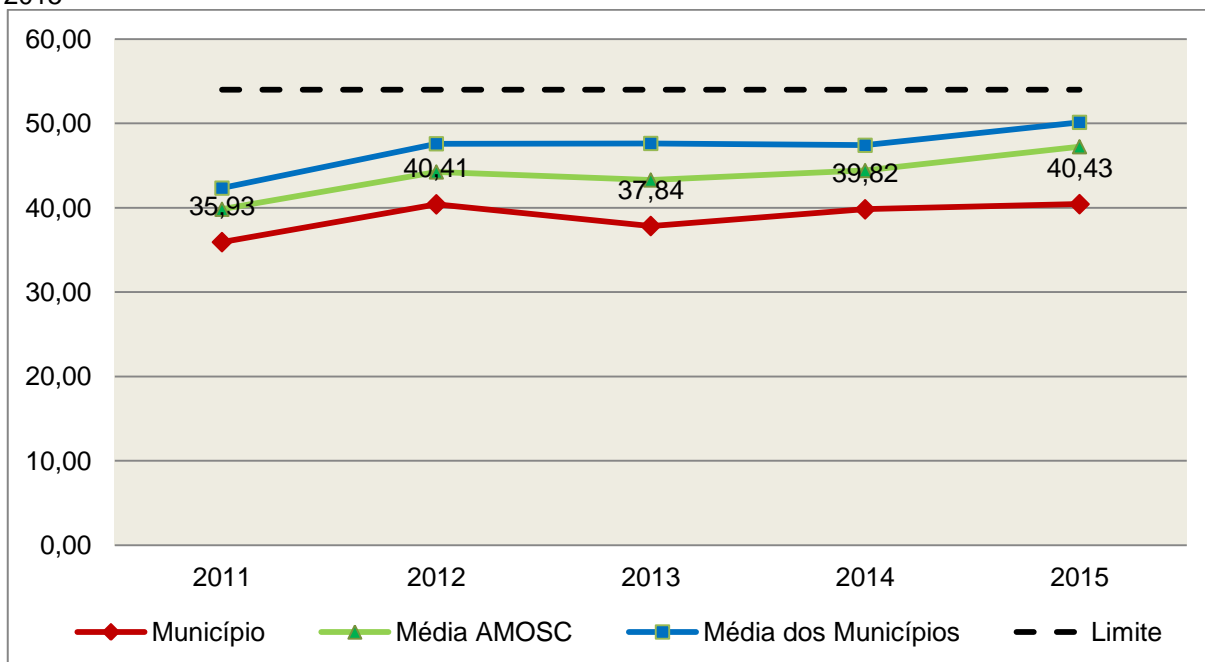

Fonte: Demonstrativos dos Balanços Gerais consolidados e análise técnica.

Da análise do gráfico, verifica-se que os gastos com pessoal do Poder Executivo aumentaram, quando comparado ao exercício anterior.

5.3.3. Limite máximo para os gastos com pessoal do Poder Legislativo

Limite: 6% da Receita Corrente Líquida para os gastos com pessoal do Poder Legislativo (Câmara Municipal) – Artigo 20, III, 'a' da Lei Complementar nº 101/2000 (LRF).

Quadro 19 – Apuração das Despesas com Pessoal do Poder Legislativo: 2015

COMPONENTE	VALOR (R\$)	%
TOTAL DA RECEITA CORRENTE LÍQUIDA	17.700.809,08	100,00
LIMITE DE 6% DA RECEITA CORRENTE LÍQUIDA	1.062.048,54	6,00
Total das Despesas com Pessoal do Poder Legislativo	514.114,57	2,90
Pessoal e Encargos*	514.114,57	2,90
Total das Despesas para efeito de Cálculo das Despesas com Pessoal do Poder Legislativo	514.114,57	2,90
Valor Abaixo do Limite (6%)	547.933,97	3,10

Fonte: * Sistema e-Sfinge/Demonstrativos do Balanço Geral consolidado.

O Poder Legislativo gastou, no exercício em exame, **2,90%** do total da receita corrente líquida em despesas com pessoal, **CUMPRINDO** a norma contida no artigo 20, III, 'a' da Lei Complementar nº 101/2000.

O gráfico seguinte apresenta a evolução histórica e comparativa das despesas com pessoal do Poder Legislativo:

Gráfico 18 – Evolução Histórica e Comparativa da Despesa com Pessoal do Legislativo: 2011 – 2015

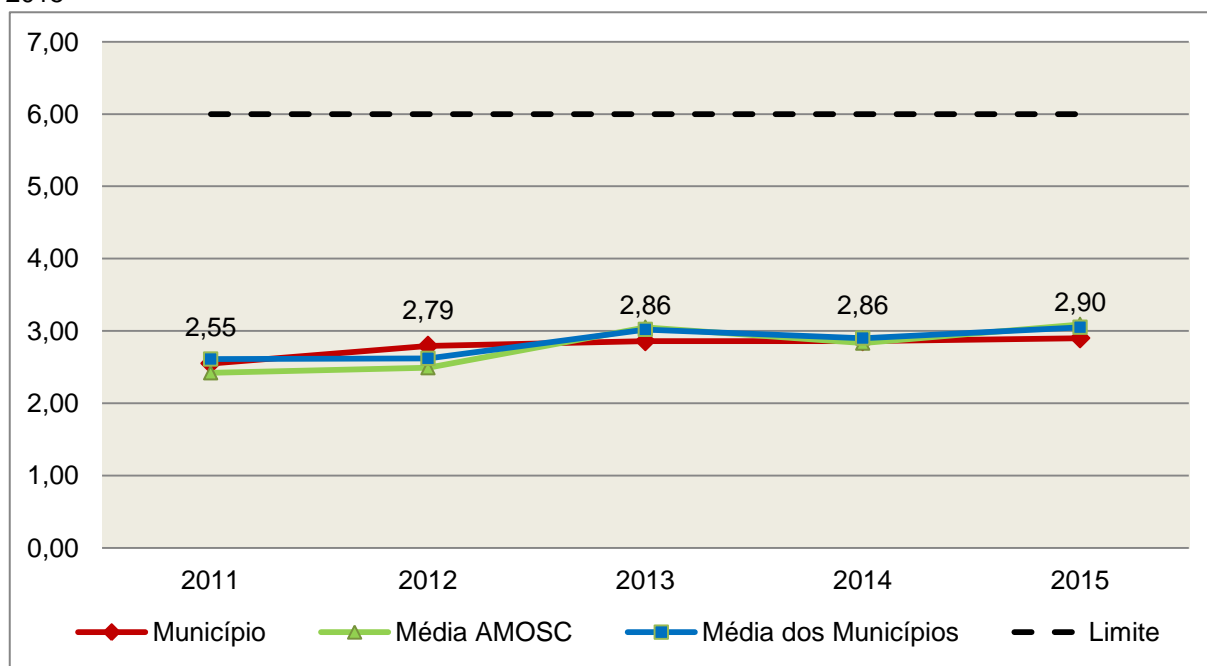

Fonte: Demonstrativos dos Balanços Gerais consolidados e análise técnica.

O estudo evolutivo dos gastos com pessoal da Câmara expõe que houve um aumento do percentual quando comparado ao exercício anterior.

6. CONSELHOS MUNICIPAIS

Os Conselhos Municipais são considerados órgãos públicos que contribuem de forma significativa na execução de políticas públicas setoriais.

Podem ser de natureza obrigatória ou discricionária, ou seja, os de criação obrigatória são exigidos por leis federais, cujas funções são definidas como deliberativas, fiscalizadoras, assessoramento, supervisora e executiva; enquanto que os discricionários são decorrentes de legislação municipal.

O artigo 20, § 2º da Resolução n. TC – 16/94, alterado pelo artigo 1º da Resolução n. TC 077/2013, de 29 de abril de 2013 exige a remessa dos pareceres dos conselhos obrigatórios, juntamente com a prestação de contas anual, quais sejam:

a) Conselho Municipal de Acompanhamento e Controle Social do Fundeb, previsto no art. 24, da Lei Federal n.º 11.494, de 20 de junho de 2007.

b) Conselho Municipal de Saúde, previsto no art. 1º, caput e § 2º da Lei Federal n.º 8.142, de 28 de dezembro de 1990;

c) Conselho Municipal dos Direitos da Infância e do Adolescente, previsto no art. 88, inciso II da Lei Federal n.º 8.069, de 13 de junho de 1990;

d) Conselho Municipal de Assistência Social, previsto no art. 16, inciso IV, da Lei Federal n.º 8.742, de 07 de dezembro de 1993;

e) Conselho Municipal de Alimentação Escolar, previsto no art. 18 da Lei Federal n.º 11.947, de 16 de junho de 2009;

f) Conselho Municipal do Idoso, previsto no art. 6º da Lei Federal n.º 8.842, de 04 de janeiro de 1994.

6.1. Conselho Municipal de Acompanhamento e Controle Social do FUNDEB (CACS – FUNDEB)

O Conselho Municipal de Acompanhamento e Controle Social do Fundeb está previsto no artigo 24 da Lei Federal n.º 44.494, de 20 de junho de 2007.

Referido órgão tem a função de acompanhar a correta aplicação dos recursos do Fundeb e do Programa Nacional de Apoio ao Transporte Escolar (PNATE), bem como supervisionar o censo escolar anual.

O Conselho Municipal do Fundeb é autônomo, não é subordinado ao Poder Executivo e seus membros não são remunerados. No entanto, deverá ser criado por lei específica municipal, e sua composição deve obedecer ao que prescreve o art. 24, § 1º, IV e § 2º da Lei n.º 11.494/2007:

Art. 24. O acompanhamento e o controle social sobre a distribuição, a transferência e a aplicação dos recursos dos Fundos serão exercidos, junto aos respectivos governos, no âmbito da União, dos Estados, do Distrito Federal e dos Municípios, por conselhos instituídos especificamente para esse fim.

§ 1º Os conselhos serão criados por legislação específica, editada no pertinente âmbito governamental, observados os seguintes critérios de composição:

[....]

IV - em âmbito municipal, por no mínimo 9 (nove) membros, sendo:

a) 2 (dois) representantes do Poder Executivo Municipal, dos quais pelo menos 1 (um) da Secretaria Municipal de Educação ou órgão educacional equivalente;

b) 1 (um) representante dos professores da educação básica pública;

c) 1 (um) representante dos diretores das escolas básicas públicas;

d) 1 (um) representante dos servidores técnico-administrativos das escolas básicas públicas;

e) 2 (dois) representantes dos pais de alunos da educação básica pública;

f) 2 (dois) representantes dos estudantes da educação básica pública, um dos quais indicado pela entidade de estudantes secundaristas.

§ 2º Integrarão ainda os conselhos municipais dos Fundos, quando houver, 1 (um) representante do respectivo Conselho Municipal de Educação e 1 (um) representante do Conselho Tutelar a que se refere a [Lei nº 8.069, de 13 de julho de 1990](#), indicados por seus pares.

Em consulta ao processo eletrônico gerado através dos dados encaminhados pelo Município de **Cordilheira Alta**, constata-se que o Parecer do Conselho do FUNDEB indica que as respectivas contas foram aprovadas (fls. 150 e 151).

6.2. Conselho Municipal de Saúde (CMS)

O Conselho Municipal de Saúde – CMS está previsto no art. 1º, inciso II da Lei Federal n.º 8.142, de 28 de dezembro de 1990.

Trata-se de um órgão colegiado composto por representantes do governo, prestadores de serviço, profissionais de saúde e usuários, atua na formação de estratégias e no controle da execução das políticas de saúde,

inclusive nos aspectos econômicos e financeiros, cujas decisões serão homologadas pelo chefe do poder executivo municipal⁵.

Compõe-se, conforme prescreve a terceira diretriz da Resolução n.º 453, de 10 de maio de 2012:

- a) 50% de entidades e movimentos representativos de usuários;
- b) 25% de entidades representativas dos trabalhadores da área de Saúde;
- c) 25% de representação de governo e prestadores de serviços privados conveniados, ou sem fins lucrativos.

O Conselho Municipal de Saúde tem as competências elencadas pela quinta diretriz da Resolução n.º 453/2012:

Quinta Diretriz: aos Conselhos de Saúde Nacional, Estaduais, Municipais e do Distrito Federal, que têm competências definidas nas leis federais, bem como em indicações advindas das Conferências de Saúde, compete:

I - fortalecer a participação e o Controle Social no SUS, mobilizar e articular a sociedade de forma permanente na defesa dos princípios constitucionais que fundamentam o SUS;

II - elaborar o Regimento Interno do Conselho e outras normas de funcionamento;

III - discutir, elaborar e aprovar propostas de operacionalização das diretrizes aprovadas pelas Conferências de Saúde;

IV - atuar na formulação e no controle da execução da política de saúde, incluindo os seus aspectos econômicos e financeiros, e propor estratégias para a sua aplicação aos setores público e privado;

V - definir diretrizes para elaboração dos planos de saúde e deliberar sobre o seu conteúdo, conforme as diversas situações epidemiológicas e a capacidade organizacional dos serviços;

VI - anualmente deliberar sobre a aprovação ou não do relatório de gestão;

VII - estabelecer estratégias e procedimentos de acompanhamento da gestão do SUS, articulando-se com os demais colegiados, a exemplo dos de seguridade

⁵ Viana, Luiz Cláudio. O papel dos conselhos municipais na gestão pública [monografia]; orientadora, Maria Eliana Cristina Bar. - Florianópolis, SC, 2011. p. 26

social, meio ambiente, justiça, educação, trabalho, agricultura, idosos, criança e adolescente e outros;

VIII - proceder à revisão periódica dos planos de saúde;

IX - deliberar sobre os programas de saúde e aprovar projetos a serem encaminhados ao Poder Legislativo, propor a adoção de critérios definidores de qualidade e resolutividade, atualizando-os face ao processo de incorporação dos avanços científicos e tecnológicos na área da Saúde;

X - avaliar, explicitando os critérios utilizados, a organização e o funcionamento do Sistema Único de Saúde do SUS;

XI - avaliar e deliberar sobre contratos, consórcios e convênios, conforme as diretrizes dos Planos de Saúde Nacional, Estaduais, do Distrito Federal e Municipais;

XII - acompanhar e controlar a atuação do setor privado credenciado mediante contrato ou convênio na área de saúde;

XIII - aprovar a proposta orçamentária anual da saúde, tendo em vista as metas e prioridades estabelecidas na Lei de Diretrizes Orçamentárias, observado o princípio do processo de planejamento e orçamento ascendentes, conforme legislação vigente;

XIV - propor critérios para programação e execução financeira e orçamentária dos Fundos de Saúde e acompanhar a movimentação e destino dos recursos;

XV - fiscalizar e controlar gastos e deliberar sobre critérios de movimentação de recursos da Saúde, incluindo o Fundo de Saúde e os recursos transferidos e próprios do Município, Estado, Distrito Federal e da União, com base no que a lei disciplina;

XVI - analisar, discutir e aprovar o relatório de gestão, com a prestação de contas e informações financeiras, repassadas em tempo hábil aos conselheiros, e garantia do devido assessoramento;

XVII - fiscalizar e acompanhar o desenvolvimento das ações e dos serviços de saúde e encaminhar denúncias aos respectivos órgãos de controle interno e externo, conforme legislação vigente;

XVIII - examinar propostas e denúncias de indícios de irregularidades, responder no seu âmbito a consultas sobre assuntos pertinentes às ações e aos serviços de saúde, bem como apreciar recursos a respeito de deliberações do Conselho nas suas respectivas instâncias;

XIX - estabelecer a periodicidade de convocação e organizar as Conferências de Saúde, propor sua convocação ordinária ou extraordinária e estruturar a comissão organizadora, submeter o respectivo regimento e programa ao Pleno do Conselho de Saúde correspondente, convocar a sociedade para a participação nas pré-conferências e conferências de saúde;

XX - estimular articulação e intercâmbio entre os Conselhos de Saúde, entidades, movimentos populares, instituições públicas e privadas para a promoção da Saúde;

XXI - estimular, apoiar e promover estudos e pesquisas sobre assuntos e temas na área de saúde pertinente ao desenvolvimento do Sistema Único de Saúde (SUS);

XXII - acompanhar o processo de desenvolvimento e incorporação científica e tecnológica, observados os padrões éticos compatíveis com o desenvolvimento sociocultural do País;

XXIII - estabelecer ações de informação, educação e comunicação em saúde, divulgar as funções e competências do Conselho de Saúde, seus trabalhos e decisões nos meios de comunicação, incluindo informações sobre as agendas, datas e local das reuniões e dos eventos;

XXIV - deliberar, elaborar, apoiar e promover a educação permanente para o controle social, de acordo com as Diretrizes e a Política Nacional de Educação Permanente para o Controle Social do SUS;

XXV - incrementar e aperfeiçoar o relacionamento sistemático com os poderes constituídos, Ministério Público, Judiciário e Legislativo, meios de comunicação, bem como setores relevantes não representados nos conselhos;

XXVI - acompanhar a aplicação das normas sobre ética em pesquisas aprovadas pelo CNS;

XXVII - deliberar, encaminhar e avaliar a Política de Gestão do Trabalho e Educação para a Saúde no SUS;

XXVIII - acompanhar a implementação das propostas constantes do relatório das plenárias dos Conselhos de Saúde; e

XXIX - atualizar periodicamente as informações sobre o Conselho de Saúde no Sistema de Acompanhamento dos Conselhos de Saúde (SIACS).

Salienta-se que os membros do Conselho não são remunerados e suas funções são consideradas de relevância pública.

Conforme consta do processo eletrônico gerado através dos dados encaminhados pelo Município de **Cordilheira Alta**, a análise do Parecer do Conselho Municipal de Saúde indica que as contas foram aprovadas (fl. 173).

6.3. Conselho Municipal dos Direitos da Criança e do Adolescente

A Constituição Federal trata do dever da família, da sociedade e do Estado, em caráter prioritário, em assegurar à criança e ao adolescente uma série de direitos, conforme pode ser constatado em seu artigo 227:

É dever da família, da sociedade e do Estado assegurar à criança, ao adolescente e ao jovem, com absoluta prioridade, o direito à vida, à saúde, à alimentação, à educação, ao lazer, à profissionalização, à cultura, à dignidade, ao respeito, à liberdade e à convivência familiar e comunitária, além de colocá-los a salvo de toda forma de negligência, discriminação, exploração, violência, crueldade e opressão.

Nessa linha foi promulgada a Lei nº 8.069, de 13 de julho de 1990, que dispõe sobre o Estatuto da Criança e do Adolescente (ECA) e trata sobre a proteção integral desses.

A referida Lei prevê em seu artigo 88, incisos II e IV, a criação do Conselho Municipal dos Direitos da Criança e do Adolescente e a manutenção de fundo especial, respectivamente. Esse fundo, no caso dos Municípios, deve ser criado por lei municipal, obedecendo ao disposto no artigo 167, IX da Constituição Federal e artigo 74 da Lei nº 4.320/64.

O Conselho Municipal da Criança e do Adolescente é órgão deliberativo e controlador das ações relacionadas à política de atendimento dos direitos da criança e do adolescente.

Em consulta ao processo eletrônico gerado através dos dados encaminhados pelo Município de **Cordilheira Alta**, constata-se que as contas foram aprovadas pelo Conselho Municipal dos Direitos da Criança e do Adolescente (fl. 156).

6.4. Conselho Municipal de Assistência Social (CMAS)

O Conselho Municipal de Assistência Social está previsto no art. 16, inciso IV da Lei Federal n.º 8.742, de 07 de dezembro de 1993.

Citado órgão tem a competência de acompanhar a execução da política de assistência social, e seus membros não são remunerados. No entanto, conforme parágrafo único do art. 16 da Lei n.º 8.742/93 as despesas referentes a passagens e diárias de conselheiros representantes do governo ou da sociedade civil, quando estiverem no exercício de suas atribuições devem ser custeadas pelo órgão gestor da Assistência Social.

Conforme consta do processo eletrônico gerado através dos dados encaminhados pelo Município de **Cordilheira Alta**, a análise do Parecer do Conselho Municipal de Assistência Social indica que as contas foram aprovadas (fl. 152).

6.5. Conselho Municipal de Alimentação Escolar (CMAE)

O Conselho Municipal de Alimentação Escolar está previsto no artigo 18 da Lei Federal n.º 11.947, de 16 de junho de 2009:

Art. 18. Os Estados, o Distrito Federal e os Municípios instituirão, no âmbito de suas respectivas jurisdições administrativas, Conselhos de Alimentação Escolar - CAE, órgãos colegiados de caráter fiscalizador, permanente, deliberativo e de assessoramento, compostos da seguinte forma:

I - 1 (um) representante indicado pelo Poder Executivo do respectivo ente federado;

II - 2 (dois) representantes das entidades de trabalhadores da educação e de discentes, indicados pelo respectivo órgão de representação, a serem escolhidos por meio de assembleia específica;

III - 2 (dois) representantes de pais de alunos, indicados pelos Conselhos Escolares, Associações de Pais e Mestres ou entidades similares, escolhidos por meio de assembleia específica;

IV - 2 (dois) representantes indicados por entidades civis organizadas, escolhidos em assembleia específica.

§ 1º Os Estados, o Distrito Federal e os Municípios poderão, a seu critério, ampliar a composição dos membros do CAE, desde que obedecida a proporcionalidade definida nos incisos deste artigo.

§ 2º Cada membro titular do CAE terá 1 (um) suplente do mesmo segmento representado.

§ 3º Os membros terão mandato de 4 (quatro) anos, podendo ser reconduzidos de acordo com a indicação dos seus respectivos segmentos.

§ 4º A presidência e a vice-presidência do CAE somente poderão ser exercidas pelos representantes indicados nos incisos II, III e IV deste artigo.

§ 5º O exercício do mandato de conselheiros do CAE é considerado serviço público relevante, não remunerado.

§ 6º Caberá aos Estados, ao Distrito Federal e aos Municípios informar ao FNDE a composição do seu respectivo CAE, na forma estabelecida pelo Conselho Deliberativo do FNDE.

A sua atuação está prevista no artigo 19 da citada lei:

Art. 19. Compete ao CAE:

I - acompanhar e fiscalizar o cumprimento das diretrizes estabelecidas na forma do art. 2º desta Lei;

II - acompanhar e fiscalizar a aplicação dos recursos destinados à alimentação escolar;

III - zelar pela qualidade dos alimentos, em especial quanto às condições higiênicas, bem como a aceitabilidade dos cardápios oferecidos;

IV - receber o relatório anual de gestão do PNAE e emitir parecer conclusivo a respeito, aprovando ou reprovando a execução do Programa.

Parágrafo único. Os CAEs poderão desenvolver suas atribuições em regime de cooperação com os Conselhos de Segurança Alimentar e Nutricional estaduais e municipais e demais conselhos afins, e deverão observar as diretrizes estabelecidas pelo Conselho Nacional de Segurança Alimentar e Nutricional - CONSEA.

Conforme consta do processo eletrônico gerado através dos dados encaminhados pelo Município de **Cordilheira Alta**, a análise do Parecer do Conselho Municipal de Alimentação Escolar indica que as contas foram aprovadas (fls. 153 e 154).

6.6. Conselho Municipal do Idoso (ou da Pessoa Idosa ou dos Direitos da Pessoa Idosa)

O Conselho Municipal do Idoso está previsto no artigo 6º da Lei Federal n.º 8.842, de 04 de janeiro de 1994.

Suas competências estão previstas no artigo 7º da mesma lei, na redação dada pela Lei n.º 10.741/2003:

Art. 7º Os Conselhos Nacional, Estaduais, do Distrito Federal e Municipais do Idoso, previstos na [Lei nº 8.842, de 4 de janeiro de 1994](#), zelarão pelo cumprimento dos direitos do idoso, definidos nesta Lei.

Conforme consta do processo eletrônico gerado através dos dados encaminhados pelo Município de **Cordilheira Alta**, a análise do Parecer do Conselho Municipal do Idoso indica que as contas foram aprovadas (fl. 155).

7. DO CUMPRIMENTO DA LEI COMPLEMENTAR Nº 131/2009 E DO DECRETO FEDERAL Nº 7.185/2010

A transparência da gestão fiscal, entendida como a produção e divulgação sistemática de informações, é um dos pilares em que se assenta a Lei Complementar nº 101/2000.

Para assegurar essa transparência a Lei Complementar nº 131/2009 acrescentou dispositivos a referida Lei a fim de determinar a disponibilização, em tempo real, de informações pormenorizadas sobre a execução orçamentária e financeira, referentes à receita e à despesa, da União, dos Estados, do Distrito Federal e dos Municípios, bem como definiu prazos para a implantação.

O artigo 48, parágrafo único, da Lei Complementar nº 101/2000 alterado pela Lei Complementar nº 131/2009, assim determina:

Art. 48. [...]

Parágrafo único. A transparência será assegurada também mediante:

I – incentivo à participação popular e realização de audiências públicas, durante os processos de elaboração e discussão dos planos, lei de diretrizes orçamentárias e orçamentos;

II – liberação ao pleno conhecimento e acompanhamento da sociedade, em tempo real, de informações pormenorizadas sobre a execução orçamentária e financeira, em meios eletrônicos de acesso público;

III – adoção de sistema integrado de administração financeira e controle, que atenda a padrão mínimo de qualidade estabelecido pelo Poder Executivo da União e ao disposto no art. 48-A.

Os conteúdos das informações sobre a execução orçamentária e financeira, liberados em meios eletrônicos de acesso público, são definidos no artigo 48-A, I e II, da Lei Complementar nº 101/2000 incluído pela Lei Complementar nº 131/2009, a saber:

Art. 48-A. Para os fins a que se refere o inciso II do parágrafo único do art. 48, os entes da Federação disponibilizarão a qualquer pessoa física ou jurídica o acesso a informações referentes a:

I – quanto à despesa: todos os atos praticados pelas unidades gestoras no decorrer da execução da despesa, no momento de sua realização, com a disponibilização mínima dos dados referentes ao número do correspondente processo, ao bem fornecido ou ao serviço prestado, à pessoa física ou jurídica beneficiária do pagamento e, quando for o caso, ao procedimento licitatório realizado;

II – quanto à receita: o lançamento e o recebimento de toda a receita das unidades gestoras, inclusive referente a recursos extraordinários.

Quanto aos prazos para o cumprimento das determinações dispostas nos referidos artigos a Lei Complementar nº 131/2009 estabeleceu:

Art. 73-B. Ficam estabelecidos os seguintes prazos para o cumprimento das determinações dispostas nos incisos II e III do parágrafo único do art. 48 e do art. 48-A:

I – 1 (um) ano para a União, os Estados, o Distrito Federal e os Municípios com mais de 100.000 (cem mil) habitantes;

II – 2 (dois) anos para os Municípios que tenham entre 50.000 (cinquenta mil) e 100.000 (cem mil) habitantes;

III – 4 (quatro) anos para os Municípios que tenham até 50.000 (cinquenta mil) habitantes.

Parágrafo único. Os prazos estabelecidos neste artigo serão contados a partir da data de publicação da lei complementar que introduziu os dispositivos referidos no caput deste artigo.”

O sistema integrado de administração financeira e controle – SISTEMA mencionado no inciso III do parágrafo único do artigo 48 da Lei Complementar nº 101/2000 alterado pela Lei Complementar nº 131/2009, foi regulamentado por meio do Decreto Federal nº 7.185/2010, que em seu artigo 1º assim determina:

Art. 1º A transparência da gestão fiscal dos entes da Federação referidos no art. 1º, § 3º, da Lei Complementar nº 101, de 4 de maio de 2000, será assegurada mediante a observância do disposto no art. 48, parágrafo único, da referida Lei e das normas estabelecidas neste Decreto.

Dessa forma, o referido Decreto também estabeleceu requisitos com padrão mínimo de qualidade necessário para assegurar a transparência da gestão fiscal, onde se extraiu os seguintes:

Art. 2º O sistema integrado de administração financeira e controle utilizado no âmbito de cada ente da Federação, doravante denominado SISTEMA, deverá permitir a liberação em tempo real das informações pormenorizadas sobre a execução orçamentária e financeira das unidades gestoras, referentes à receita e à despesa, com a abertura mínima estabelecida neste Decreto, bem como o registro contábil tempestivo dos atos e fatos que afetam ou possam afetar o patrimônio da entidade.

§ 1º Integrarão o SISTEMA todas as entidades da administração direta, as autarquias, as fundações, os fundos e as empresas estatais dependentes, sem prejuízo da autonomia do ordenador de despesa para a gestão dos créditos e recursos autorizados na forma da legislação vigente e em conformidade com os limites de empenho e o cronograma de desembolso estabelecido.

§ 2º Para fins deste Decreto, entende-se por:

I – [...]

II - liberação em tempo real: a disponibilização das informações, em meio eletrônico que possibilite amplo acesso público, até o primeiro dia útil subsequente à data do registro contábil no respectivo SISTEMA, sem prejuízo do desempenho e da preservação das rotinas de segurança operacionais necessários ao seu pleno funcionamento;

III - meio eletrônico que possibilite amplo acesso público: a Internet, sem exigências de cadastramento de usuários ou utilização de senhas para acesso; e

IV - [...]

Art. 4º Sem prejuízo da exigência de características adicionais no âmbito de cada ente da Federação, consistem requisitos tecnológicos do padrão mínimo de qualidade do SISTEMA:

I - [...]

II - permitir o armazenamento, a importação e a exportação de dados; e

III - [...]

Art. 7º Sem prejuízo dos direitos e garantias individuais constitucionalmente estabelecidos, o SISTEMA deverá gerar, para disponibilização em meio eletrônico que possibilite amplo acesso público, pelo menos, as seguintes informações relativas aos atos praticados pelas unidades gestoras no decorrer da execução orçamentária e financeira:

I - quanto à despesa:

a) o valor do empenho, liquidação e pagamento;

b) o número do correspondente processo da execução, quando for o caso;

c) a classificação orçamentária, especificando a unidade orçamentária, função, subfunção, natureza da despesa e a fonte dos recursos que financiaram o gasto;

d) a pessoa física ou jurídica beneficiária do pagamento, inclusive nos desembolsos de operações independentes da execução orçamentária,

exceto no caso de folha de pagamento de pessoal e de benefícios previdenciários;

e) o procedimento licitatório realizado, bem como à sua dispensa ou inexigibilidade, quando for o caso, com o número do correspondente processo; e

f) o bem fornecido ou serviço prestado, quando for o caso;

II - quanto à receita, os valores de todas as receitas da unidade gestora, compreendendo no mínimo sua natureza, relativas a:

a) previsão;

b) lançamento, quando for o caso; e

c) arrecadação, inclusive referente a recursos extraordinários.

A análise, por amostragem, do cumprimento das normas estabelecidas na Lei Complementar nº 101/2000, alterada pela Lei Complementar nº 131/2009, em conjunto com o Decreto Federal nº 7.185/2010, pelo Município de **Cordilheira Alta**, no tocante aos dados relativos do exercício em exame é demonstrada no Quadro a seguir:

Quadro 20 – Cumprimento da Lei Complementar nº 131/2009 e do Decreto Federal nº 7.185/2010

I – QUANTO À FORMA	
Disponibilização de informações de todas as unidades municipais (art. 2º, § 1º, do Decreto Federal nº 7.185/2010)	CUMPRIU
Disponibilização até o primeiro dia útil subsequente à data do registro contábil municipal (art. 2º, § 2º, II, do Decreto Federal nº 7.185/2010)	CUMPRIU
Disponibilização em meio eletrônico que possibilite amplo acesso público na Internet, sem exigências de cadastramento de usuários ou utilização de senhas para acesso (art. 2º, § 2º, III, do Decreto Federal nº 7.185/2010)	CUMPRIU
Permitir o armazenamento, a importação e a exportação de dados (art. 4º, II, do Decreto Federal nº 7.185/2010)	CUMPRIU

I – QUANTO AO CONTEÚDO	
DESPESA	
(art. 48-A, I, da Lei Complementar nº 101/2000 e art. 7º, I, do Decreto Federal nº 7.185/2010)	
a) o valor do empenho, liquidação e pagamento	CUMPRIU
b) o número do empenho	CUMPRIU
c) a classificação orçamentária, especificando a unidade orçamentária, função, subfunção, natureza da despesa e a fonte dos recursos que financiaram o gasto	CUMPRIU
d) a pessoa física ou jurídica beneficiária do pagamento, inclusive nos desembolsos de operações independentes da execução orçamentária, exceto no caso de folha de pagamento de pessoal e de benefícios previdenciários	CUMPRIU
e) o procedimento licitatório realizado, bem como à sua dispensa ou inexigibilidade, quando for o caso, com o número do correspondente processo	CUMPRIU
f) o bem fornecido ou serviço prestado, quando for o caso	CUMPRIU

RECEITA (art. 48-A, II, da Lei Complementar nº 101/2000 e art. 7º, II, do Decreto Federal nº 7.185/2010)	
a) previsão	CUMPRIU
b) lançamento	DESCUMPRIU
c) arrecadação	CUMPRIU

Fonte: Site da Prefeitura Municipal – Portal da Transparência – Data de acesso: 03/03/2016 (fls. 184).

Obs. Vide restrição anotada no item 8.1.1 da Restrição de Ordem Legal deste Relatório.

8. RESTRIÇÕES APURADAS

8.1 RESTRIÇÃO DE ORDEM LEGAL

- 8.1.1 Ausência de disponibilização em meios eletrônicos de acesso público, no prazo estabelecido, de informações pormenorizadas sobre a execução orçamentária e financeira, de modo a garantir a transparência da gestão fiscal com os requisitos mínimos necessários, em descumprimento ao estabelecido no artigo 48-A, II da Lei Complementar nº 101/2000 alterada pela Lei Complementar nº 131/2009 c/c o artigo 7º, II do Decreto Federal nº 7.185/2010 (capítulo 7).

9. SÍNTESE DO EXERCÍCIO DE 2015

Quadro 21 – Síntese

1) Balanço Anual Consolidado	As demonstrações contábeis demonstram adequadamente a posição financeira, orçamentária e patrimonial, apresentando divergências relevantes entre as peças que o compõem.	
2) Resultado Orçamentário	Déficit totalmente absorvido pelo superávit financeiro do exercício anterior	R\$ 632.279,34
3) Resultado Financeiro	Superávit	R\$ 871.933,43
4) LIMITES	PARÂMETRO MÍNIMO	REALIZADO
4.1) Saúde	15,00%	17,60%
4.2) Ensino	25,00%	27,29%
4.3) FUNDEB	60,00%	83,57%
	95,00%	98,89%
4.4) Despesas com pessoal	PARÂMETRO MÁXIMO	REALIZADO
a) Município	60,00%	43,34%
b) Poder Executivo	54,00%	40,43%
c) Poder Legislativo	6,00%	2,90%
4.5) L.C. N° 131/2009 E DEC. N° 7.185/2010	DESCUMPRIU	

CONCLUSÃO

Considerando que a apreciação das contas tomou por base os dados e informações exigidos pela legislação aplicável, de veracidade ideológica apenas presumida, podendo o Tribunal de Contas - a qualquer época e desde que venha a ter ciência de ato ou fato que a desabone - reapreciar, reformular seu entendimento e emitir novo pronunciamento a respeito;

Considerando que a análise foi efetuada conforme técnicas apropriadas de auditoria, que preveem inclusive a realização de inspeção *in loco* e a utilização de amostragem, conforme o caso;

Considerando que o julgamento das contas de governo do Prefeito Municipal, pela Colenda Câmara de Vereadores, não envolve exame da responsabilidade de administradores municipais, inclusive do Prefeito, quanto a atos de competência do exercício em causa, que devem ser objeto de exame em processos específicos;

Considerando o exposto e mais o que dos autos consta, para efeito de emissão de PARECER PRÉVIO a que se refere o art. 50 da Lei Complementar nº 202/2000, referente às contas do **exercício de 2015 do Município de Cordilheira Alta**.

Diante da **Restrição de Ordem Legal** apurada no item **8.1**, deste Relatório, entende esta Diretoria que possa o Tribunal de Contas, além da emissão do parecer prévio, decidir por:

I - **RECOMENDAR** à Câmara de Vereadores anotação e verificação de acatamento, pelo Poder Executivo, das observações constantes do presente Relatório;

II - **DETERMINAR** ao Responsável pelo Poder Executivo a adoção de providências imediatas quanto à irregularidade apontada no Capítulo 7 - Do Cumprimento da Lei Complementar nº 131/2009 e do Decreto Federal nº 7.185/2010;

III - **SOLICITAR** à Câmara de Vereadores seja o Tribunal de Contas comunicado do resultado do julgamento das Contas Anuais em questão, conforme prescreve o art. 59 da Lei Complementar nº 202/2000, inclusive com a remessa do ato respectivo e da ata da sessão de julgamento da Câmara.

É o Relatório,

DMU/Divisão 2, em 18/10/2016.

THAISY MARIA ASSING
Auditor Fiscal de Controle Externo

DEJAIR CESAR TAVARES
Auditor Fiscal de Controle Externo
Chefe da Divisão 2

De Acordo

Em 18/10/2016.

SALETE OLIVEIRA
Coordenadora de Controle
Coordenadoria de Controle de
Contas de Prefeito

Encaminhem-se os autos ao MPjTC para a necessária manifestação.

Moises Hoegenn
Diretor
Diretoria de Controle dos Municípios

ANEXO

Deduções das Despesas com Ações e Serviços Públicos de Saúde

Descrição	R\$
Despesas Empenhadas com Recursos de Convênios Destinados às Ações e Serviços de Saúde	737.622,46
Despesas excluídas por não serem consideradas como de Ações e Serviços Públicos de Saúde	30.960,45
Outras Despesas Dedutíveis com Saúde (consórcio saúde sem prestação contas, fl. 186 e 187)	293.788,98
Total das Deduções com Ações e Serviços Públicos de Saúde do Município	1.062.371,89

Deduções consideradas para fins de Limite Constitucional: Gastos com Manutenção e Desenvolvimento do Ensino

Descrição	R\$
Despesas com Recursos de Convênios e/ou Receitas Vinculadas destinadas à Educação Infantil	39.423,18
Despesas excluídas por não serem consideradas como de manutenção e Desenvolvimento da Educação Infantil	8.600,00
Despesas com Recursos de Convênios e/ou Receitas Vinculadas destinados ao Ensino Fundamental	313.200,50
Despesas excluídas por não serem consideradas como de manutenção e Desenvolvimento do Ensino Fundamental	186.196,33
Resultado líquido das transferências do Fundeb	-1.303.612,31
Receita de aplicação financeira dos recursos do Fundeb	7.082,84
Despesas custeadas com o superávit financeiro, do exercício anterior, do Fundeb (FR 18)	5.005,36
Total das deduções consideradas para fins de Limite Constitucional	-744.104,10

APÊNDICE

Despesas com Recursos de Convênios e/ou Receitas Vinculadas destinadas à Saúde:

Fonte de Recurso	Ano	Sub Função	Valor Empenho (R\$)	Valor Liquidação (R\$)	Valor Pagamento (R\$)
38 - Transferências do Sistema Único de Saúde – SUS/União	2015	301	693.190,58	693.190,58	693.157,01
38 - Transferências do Sistema Único de Saúde – SUS/União	2015	304	44.431,88	44.431,88	44.431,88
TOTAL			737.622,46	737.622,46	737.588,89

Despesas excluídas por não serem consideradas como de Ações e Serviços Públicos de Saúde:

Unidade	Fonte de Recurso	Sub Função	Nº Empenho	Data Empenho	Credor	Valor Empenho (R\$)	Valor Liquidação (R\$)	Valor Pagamento (R\$)	Histórico
Fundo Municipal de Saúde de Cordilheira Alta	02 - Receitas de Impostos e Transf de Saúde	301	528	21/05/2015	SUPERMERCADO SACHET LTDA	71,40	71,40	71,40	AQUISIÇÃO DE MATERIAIS DE COPA E COZINHA, MATERIAIS DE HIGIENE E LIMPEZA E GÊNEROS ALIMENTÍCIOS PARA MANUTENÇÃO DAS ATIVIDADES DAS SECRETARIAS MUNICIPAIS. (Licitação Nº : 25/2015-PR)
Fundo Municipal de Saúde de Cordilheira Alta	02 - Receitas de Impostos e Transf de Saúde	301	529	21/05/2015	SUPERMERCADO SACHET LTDA	382,50	382,50	382,50	AQUISIÇÃO DE MATERIAIS DE COPA E COZINHA, MATERIAIS DE HIGIENE E LIMPEZA E GÊNEROS ALIMENTÍCIOS PARA MANUTENÇÃO DAS ATIVIDADES DAS SECRETARIAS MUNICIPAIS. (Licitação Nº : 25/2015-PR)
Fundo Municipal de Saúde de Cordilheira Alta	02 - Receitas de Impostos e Transf de Saúde	301	530	21/05/2015	SUPERMERCADO MATTANA LTDA ME	391,15	391,15	391,15	AQUISIÇÃO DE MATERIAIS DE COPA E COZINHA, MATERIAIS DE HIGIENE E LIMPEZA E GÊNEROS ALIMENTÍCIOS PARA MANUTENÇÃO DAS ATIVIDADES DAS SECRETARIAS MUNICIPAIS. (Licitação Nº : 25/2015-PR)
Fundo Municipal de Saúde de Cordilheira Alta	02 - Receitas de Impostos e Transf de Saúde	301	531	21/05/2015	SUPERMERCADO MATTANA LTDA ME	44,00	44,00	44,00	AQUISIÇÃO DE MATERIAIS DE COPA E COZINHA, MATERIAIS DE HIGIENE E LIMPEZA E GÊNEROS ALIMENTÍCIOS PARA MANUTENÇÃO DAS ATIVIDADES DAS SECRETARIAS MUNICIPAIS. (Licitação Nº : 25/2015-PR)
Fundo Municipal de Saúde de Cordilheira Alta	02 - Receitas de Impostos e Transf de Saúde	301	532	21/05/2015	SANCAPEL SOLUÇÕES PARA HIGIENE PROFISSIONAL LTDA	15.534,50	15.534,50	15.534,50	AQUISIÇÃO DE MATERIAIS DE COPA E COZINHA, MATERIAIS DE HIGIENE E LIMPEZA E GÊNEROS ALIMENTÍCIOS PARA MANUTENÇÃO DAS ATIVIDADES DAS SECRETARIAS MUNICIPAIS. (Licitação Nº : 25/2015-PR)

Unidade	Fonte de Recurso	Sub Função	Nº Empenho	Data Empenho	Credor	Valor Empenho (R\$)	Valor Liquidação (R\$)	Valor Pagamento (R\$)	Histórico
Fundo Municipal de Saúde de Cordilheira Alta	02 - Receitas de Impostos e Transf de impostos: Saúde	301	534	21/05/2015	AP OESTE DISTRIBUIDORA DE ALIMENTOS LTDA	6.240,00	6.240,00	6.240,00	AQUISIÇÃO DE MATERIAIS DE COPA E COZINHA, MATERIAIS DE HIGIENE E LIMPEZA E GÊNEROS ALIMENTÍCIOS PARA MANUTENÇÃO DAS ATIVIDADES DAS SECRETARIAS MUNICIPAIS. (Licitação Nº : 25/2015-PR)
Fundo Municipal de Saúde de Cordilheira Alta	02 - Receitas de Impostos e Transf de impostos: Saúde	301	535	21/05/2015	PEGASUS ATACADISTA LTDA ME	93,75	93,75	93,75	AQUISIÇÃO DE MATERIAIS DE COPA E COZINHA, MATERIAIS DE HIGIENE E LIMPEZA E GÊNEROS ALIMENTÍCIOS PARA MANUTENÇÃO DAS ATIVIDADES DAS SECRETARIAS MUNICIPAIS. (Licitação Nº : 25/2015-PR)
Fundo Municipal de Saúde de Cordilheira Alta	02 - Receitas de Impostos e Transf de impostos: Saúde	301	536	21/05/2015	SCS COMERCIO LTDA	3.605,50	3.605,50	3.605,50	AQUISIÇÃO DE MATERIAIS DE COPA E COZINHA, MATERIAIS DE HIGIENE E LIMPEZA E GÊNEROS ALIMENTÍCIOS PARA MANUTENÇÃO DAS ATIVIDADES DAS SECRETARIAS MUNICIPAIS. (Licitação Nº : 25/2015-PR)
Fundo Municipal de Saúde de Cordilheira Alta	02 - Receitas de Impostos e Transf de impostos: Saúde	301	538	21/05/2015	ABSOLUTO DISTRIBUIDORA LTDA - ME	50,00	50,00	50,00	AQUISIÇÃO DE MATERIAIS DE COPA E COZINHA, MATERIAIS DE HIGIENE E LIMPEZA E GÊNEROS ALIMENTÍCIOS PARA MANUTENÇÃO DAS ATIVIDADES DAS SECRETARIAS MUNICIPAIS. (Licitação Nº : 25/2015-PR)
Fundo Municipal de Saúde de Cordilheira Alta	02 - Receitas de Impostos e Transf de impostos: Saúde	301	539	21/05/2015	NUTRI SC COMÉRCIO DE ALIMENTOS ME	1.487,65	1.487,65	1.487,65	AQUISIÇÃO DE MATERIAIS DE COPA E COZINHA, MATERIAIS DE HIGIENE E LIMPEZA E GÊNEROS ALIMENTÍCIOS PARA MANUTENÇÃO DAS ATIVIDADES DAS SECRETARIAS MUNICIPAIS. (Licitação Nº : 25/2015-PR)
Fundo Municipal de Saúde de Cordilheira Alta	02 - Receitas de Impostos e Transf de impostos: Saúde	301	540	21/05/2015	NUTRI SC COMÉRCIO DE ALIMENTOS ME	870,00	870,00	870,00	AQUISIÇÃO DE MATERIAIS DE COPA E COZINHA, MATERIAIS DE HIGIENE E LIMPEZA E GÊNEROS ALIMENTÍCIOS PARA MANUTENÇÃO DAS ATIVIDADES DAS SECRETARIAS MUNICIPAIS. (Licitação Nº : 25/2015-PR)
Fundo Municipal de Saúde de Cordilheira Alta	02 - Receitas de Impostos e Transf de impostos: Saúde	301	245	10/03/2015	JORNAL DO OESTE SC LTDA ME	400,00	400,00	400,00	CONTRATAÇÃO DE 06 ASSINATURAS DO JORNAL DATA X, COM CIRCULAÇÃO DE TERÇA A SEXTA FEIRA, COM DISTRIBUIÇÃO DE 01 JORNAL NOS SEGUINTE PONTOS: SECRETARIA DE AGRICULTURA, SECRETARIA DA ADMINISTRAÇÃO, FAZENDA E PLANEJAMENTO, SECRETARIA DA INFRAESTRUTURA, SECRETARIA DE EDUCAÇÃO, GABINETE DO PREFEITO E FUNDO MUNICIPAL DE SAUDE. (Licitação Nº : 4/2015-IL)
Fundo Municipal de Saúde de Cordilheira Alta	02 - Receitas de Impostos e Transf de impostos:	301	408	13/04/2015	REDE DE COMUNICAÇÃO SC LTDA / DIARIO DO IGUAÇU	400,00	400,00	400,00	CONTRATAÇÃO DE 06 ASSINATURAS DO JORNAL DIARIO DO IGUAÇU, CIRCULAÇÃO DIÁRIA PARA COM DISTRIBUIÇÃO DE 01 JORNAL NOS SEGUINTE PONTOS: SECRETARIA DE SAUDE, SECRETARIA DE AGRICULTURA, SECRETARIA DE ADMINISTRAÇÃO FAZENDA E

Unidade	Fonte de Recurso	Sub Função	Nº Empenho	Data Empenho	Credor	Valor Empenho (R\$)	Valor Liquidação (R\$)	Valor Pagamento (R\$)	Histórico
Alta	Saúde								PLANEJAMENTO, SECRETARIA DE INFRAESTRUTURA, SECRETARIA DE EDUCAÇÃO E GABINETE DO PREFEITO E VICE PREFEITO PELO PERIODO DE (1)UM ANO. (Licitação Nº : 9/2015-IL)
Fundo Municipal de Saúde de Cordilheira Alta	02 - Receitas de Impostos e Transf de impostos: Saúde	301	242	10/03/2015	ATENEIA A.L. DE ALMEIDA SCHETTINI RIBEIRO	400,00	400,00	400,00	CONTRATAÇÃO DE 06 ASSINATURAS DO JORNAL LÊ NOTÍCIAS, COM CIRCULAÇÃO DIÁRIA, COM DISTRIBUIÇÃO DE 01 JORNAL NOS SEGUINTE PONTOS: SECRETARIA DE AGRICULTURA, SECRETARIA DA ADMINISTRAÇÃO, FAZENDA E PLANEJAMENTO, SECRETARIA DA INFRAESTRUTURA, SECRETARIA DE EDUCAÇÃO, GABINETE DO PREFEITO E FUNDO MUNICIPAL DE SAUDE. (Licitação Nº : 3/2015-IL)
Fundo Municipal de Saúde de Cordilheira Alta	02 - Receitas de Impostos e Transf de impostos: Saúde	301	481	08/05/2015	REDE ALO DE COMUNICAÇÃO LTDA - ME	250,00	250,00	250,00	CONTRATAÇÃO DE 06 ASSINATURAS DO JORNAL O DIÁRIO, COM CIRCULAÇÃO DIÁRIA, COM DISTRIBUIÇÃO DE 01 JORNAL NOS SEGUINTE PONTOS: SECRETARIA DE AGRICULTURA, SECRETARIA DA ADMINISTRAÇÃO, FAZENDA E PLANEJAMENTO, SECRETARIA DA INFRAESTRUTURA, SECRETARIA DE EDUCAÇÃO, GABINETE DO PREFEITO E FUNDO MUNICIPAL DE SAUDE. (Licitação Nº : 10/2015-IL)
Fundo Municipal de Saúde de Cordilheira Alta	02 - Receitas de Impostos e Transf de impostos: Saúde	301	247	10/03/2015	REDE SUL BRASIL DE COMUNICAÇÃO LTDA - ME	300,00	300,00	300,00	CONTRATAÇÃO DE 06 ASSINATURAS DO JORNAL SUL BRASIL, COM CIRCULAÇÃO DIÁRIA, COM DISTRIBUIÇÃO DE 01 JORNAL NOS SEGUINTE PONTOS: SECRETARIA DE AGRICULTURA, SECRETARIA DA ADMINISTRAÇÃO, FAZENDA E PLANEJAMENTO, SECRETARIA DA INFRAESTRUTURA, SECRETARIA DE EDUCAÇÃO, GABINETE DO PREFEITO E FUNDO MUNICIPAL DE SAUDE. (Licitação Nº : 5/2015-IL)
Fundo Municipal de Saúde de Cordilheira Alta	02 - Receitas de Impostos e Transf de impostos: Saúde	301	258	16/03/2015	AGÊNCIA DE PUBLICIDADE DIFERENÇA LTDA	440,00	440,00	440,00	CONTRATAÇÃO DE 08 ASSINATURAS DO JORNAL TRIBUNA DA GENTE, COM CIRCULAÇÃO SEMANAL, COM DISTRIBUIÇÃO DE 01 JORNAL NOS SEGUINTE PONTOS: SECRETARIA DE AGRICULTURA, SECRETARIA DA ADMINISTRAÇÃO, FAZENDA E PLANEJAMENTO, SECRETARIA DA INFRAESTRUTURA, GABINETE DO PREFEITO E 02 EXEMPLARES NA SECRETARIA DE EDUCAÇÃO FUNDO MUNICIPAL DE SAUDE. (Licitação Nº : 7/2015-IL)
TOTAL						30.960,45	30.960,45	30.960,45	

Despesas com Recursos de Convênios e/ou Receitas Vinculadas destinadas à Educação Infantil:

Fonte de Recurso	Ano	Sub Função	Valor Empenho (R\$)	Valor Liquidação (R\$)	Valor Pagamento (R\$)
36 - Salário-Educação	2015	365	39.423,18	0,00	0,00
TOTAIS			39.423,18	0,00	0,00

Despesas excluídas por não serem consideradas como de manutenção e Desenvolvimento do Ensino Infantil:

Unidade	Fonte de Recurso	Sub Função	Nº Empenho	Data Empenho	Credor	Valor Empenho (R\$)	Valor Liquidação (R\$)	Valor Pagamento (R\$)	Histórico (R\$)
Prefeitura Municipal de Cordilheira Alta	01 - Receitas de Impostos e Transf de Impostos: Educação	365	2248	09/07/2015	EDUCAR MOVEIS LTDA	4.800,00	4.800,00	4.800,00	AQUISIÇÃO DE MATERIAIS PERMANENTES PARA MANUTENÇÃO DAS ATIVIDADES DA SECRETARIA DE EDUCAÇÃO E FUNDO DA ASSISTÊNCIA SOCIAL. (Licitação Nº : 33/2015-PR)
Prefeitura Municipal de Cordilheira Alta	01 - Receitas de Impostos e Transf de Impostos: Educação	365	2258	09/07/2015	TELECOPY EQUIPAMENTOS LTDA	3.800,00	3.800,00	3.800,00	AQUISIÇÃO DE MATERIAIS PERMANENTES PARA MANUTENÇÃO DAS ATIVIDADES DA SECRETARIA DE EDUCAÇÃO E FUNDO DA ASSISTÊNCIA SOCIAL. (Licitação Nº : 33/2015-PR)
TOTAL						8.600,00	8.600,00	8.600,00	

Despesas com Recursos de Convênios e/ou Receitas Vinculadas destinadas ao Ensino Fundamental:

Fonte de Recurso	Ano	Sub Função	Valor Empenho (R\$)	Valor Liquidação (R\$)	Valor Pagamento (R\$)
36 - Salário-Educação	2015	361	181.559,12	84.552,20	84.552,20
37 - Outras Transferências do Fundo Nacional de Desenvolvimento da Educação – FNDE (não repassadas por meio de convênios)	2015	361	91.959,06	91.959,06	91.959,06
62 - Transferências de Convênios – Estado/Educação	2015	361	39.682,32	39.682,32	39.682,32
TOTAL			313.200,50	216.193,58	216.193,58

Despesas excluídas por não serem consideradas como de manutenção e Desenvolvimento do Ensino Fundamental:

Unidade	Fonte de Recurso	Sub Função	Nº Empenho	Data Empenho	Credor	Valor Empenho (R\$)	Valor Liquidação (R\$)	Valor Pagamento (R\$)	Histórico
Prefeitura Municipal de Cordilheira Alta	00 - Recursos Ordinários	361	3672	23/11/2015	SUPERMERCADO MATTANA LTDA ME	143,16	143,16	143,16	AQUISIÇÃO DE GÊNEROS ALIMETÍCIOS PARA CONFECCÃO DA MERENDA ESCOLAR PARA OS ALUNOS DA REDE MUNICIPAL DE ENSINO PARA O SEGUNDO SEMESTRE DE 2015. (Licitação Nº : 40/2015-PR)
Prefeitura Municipal de Cordilheira Alta	00 - Recursos Ordinários	361	2477	03/08/2015	ABSOLUTO DISTRIBUIDORA LTDA - ME	1.761,00	1.761,00	1.761,00	AQUISIÇÃO DE GÊNEROS ALIMETÍCIOS PARA CONFECCÃO DA MERENDA ESCOLAR PARA OS ALUNOS DA REDE MUNICIPAL DE ENSINO PARA O PRIMEIRO SEMESTRE DE 2015. (Licitação Nº : 40/2015-PR)
Prefeitura Municipal de Cordilheira	00 - Recursos Ordinários	361	2478	03/08/2015	ABSOLUTO DISTRIBUIDORA LTDA - ME	411,52	411,52	411,52	AQUISIÇÃO DE GÊNEROS ALIMETÍCIOS PARA CONFECCÃO DA MERENDA ESCOLAR PARA OS ALUNOS DA REDE MUNICIPAL DE ENSINO PARA O PRIMEIRO SEMESTRE DE 2015. (Licitação Nº : 40/2015-PR)

Unidade	Fonte de Recurso	Sub Função	Nº Empenho	Data Empenho	Credor	Valor Empenho (R\$)	Valor Liquidação (R\$)	Valor Pagamento (R\$)	Histórico
Alta									
Prefeitura Municipal de Cordilheira Alta	00 - Recursos Ordinários	361	2479	03/08/2015	ABSOLUTO DISTRIBUIDORA LTDA - ME	1.033,61	1.033,61	1.033,61	AQUISIÇÃO DE GÊNEROS ALIMETÍCIOS PARA CONFECCÃO DA MERENDA ESCOLAR PARA OS ALUNOS DA REDE MUNICIPAL DE ENSINO PARA O PRIMEIRO SEMESTRE DE 2015. (Licitação Nº : 40/2015-PR)
Prefeitura Municipal de Cordilheira Alta	00 - Recursos Ordinários	361	2480	03/08/2015	ABSOLUTO DISTRIBUIDORA LTDA - ME	465,45	465,45	465,45	AQUISIÇÃO DE GÊNEROS ALIMETÍCIOS PARA CONFECCÃO DA MERENDA ESCOLAR PARA OS ALUNOS DA REDE MUNICIPAL DE ENSINO PARA O PRIMEIRO SEMESTRE DE 2015. (Licitação Nº : 40/2015-PR)
Prefeitura Municipal de Cordilheira Alta	00 - Recursos Ordinários	361	2481	03/08/2015	SUPERMERCADO SACHET LTDA	228,88	228,88	228,88	AQUISIÇÃO DE GÊNEROS ALIMETÍCIOS PARA CONFECCÃO DA MERENDA ESCOLAR PARA OS ALUNOS DA REDE MUNICIPAL DE ENSINO PARA O PRIMEIRO SEMESTRE DE 2015. (Licitação Nº : 40/2015-PR)
Prefeitura Municipal de Cordilheira Alta	00 - Recursos Ordinários	361	2482	03/08/2015	SUPERMERCADO SACHET LTDA	635,68	635,68	635,68	AQUISIÇÃO DE GÊNEROS ALIMETÍCIOS PARA CONFECCÃO DA MERENDA ESCOLAR PARA OS ALUNOS DA REDE MUNICIPAL DE ENSINO PARA O PRIMEIRO SEMESTRE DE 2015. (Licitação Nº : 40/2015-PR)
Prefeitura Municipal de Cordilheira Alta	00 - Recursos Ordinários	361	2483	03/08/2015	SUPERMERCADO SACHET LTDA	245,09	245,09	245,09	AQUISIÇÃO DE GÊNEROS ALIMETÍCIOS PARA CONFECCÃO DA MERENDA ESCOLAR PARA OS ALUNOS DA REDE MUNICIPAL DE ENSINO PARA O PRIMEIRO SEMESTRE DE 2015. (Licitação Nº : 40/2015-PR)
Prefeitura Municipal de Cordilheira Alta	00 - Recursos Ordinários	361	2484	03/08/2015	SUPERMERCADO SACHET LTDA	586,48	586,48	586,48	AQUISIÇÃO DE GÊNEROS ALIMETÍCIOS PARA CONFECCÃO DA MERENDA ESCOLAR PARA OS ALUNOS DA REDE MUNICIPAL DE ENSINO PARA O PRIMEIRO SEMESTRE DE 2015. (Licitação Nº : 40/2015-PR)
Prefeitura Municipal de Cordilheira Alta	00 - Recursos Ordinários	361	2521	05/08/2015	SUPERMERCADO MATTANA LTDA ME	660,80	660,80	660,80	AQUISIÇÃO DE GÊNEROS ALIMETÍCIOS PARA CONFECCÃO DA MERENDA ESCOLAR PARA OS ALUNOS DA REDE MUNICIPAL DE ENSINO PARA O PRIMEIRO SEMESTRE DE 2015. (Licitação Nº : 40/2015-PR)
Prefeitura Municipal de Cordilheira Alta	00 - Recursos Ordinários	361	2522	05/08/2015	SUPERMERCADO MATTANA LTDA ME	132,00	132,00	132,00	AQUISIÇÃO DE GÊNEROS ALIMETÍCIOS PARA CONFECCÃO DA MERENDA ESCOLAR PARA OS ALUNOS DA REDE MUNICIPAL DE ENSINO PARA O PRIMEIRO SEMESTRE DE 2015. (Licitação Nº : 40/2015-PR)
Prefeitura Municipal de Cordilheira Alta	00 - Recursos Ordinários	361	2523	05/08/2015	SUPERMERCADO MATTANA LTDA ME	262,72	262,72	262,72	AQUISIÇÃO DE GÊNEROS ALIMETÍCIOS PARA CONFECCÃO DA MERENDA ESCOLAR PARA OS ALUNOS DA REDE MUNICIPAL DE ENSINO PARA O PRIMEIRO SEMESTRE DE 2015. (Licitação Nº : 40/2015-PR)
Prefeitura Municipal de Cordilheira Alta	00 - Recursos Ordinários	361	2524	05/08/2015	SUPERMERCADO MATTANA LTDA ME	628,40	628,40	628,40	AQUISIÇÃO DE GÊNEROS ALIMETÍCIOS PARA CONFECCÃO DA MERENDA ESCOLAR PARA OS ALUNOS DA REDE MUNICIPAL DE ENSINO PARA O PRIMEIRO SEMESTRE DE 2015. (Licitação Nº : 40/2015-PR)

Unidade	Fonte de Recurso	Sub Função	Nº Empenho	Data Empenho	Credor	Valor Empenho (R\$)	Valor Liquidação (R\$)	Valor Pagamento (R\$)	Histórico
Prefeitura Municipal de Cordilheira Alta	00 - Recursos Ordinários	361	2537	07/08/2015	SUPERMERCADO MATTANA LTDA ME	881,17	881,17	881,17	AQUISIÇÃO DE GÊNEROS ALIMETÍCIOS PARA CONFECCÃO DA MERENDA ESCOLAR PARA OS ALUNOS DA REDE MUNICIPAL DE ENSINO PARA O PRIMEIRO SEMESTRE DE 2015. (Licitação Nº : 40/2015-PR)
Prefeitura Municipal de Cordilheira Alta	00 - Recursos Ordinários	361	2627	14/08/2015	SUPERMERCADO MATTANA LTDA ME	109,04	109,04	109,04	AQUISIÇÃO DE GÊNEROS ALIMETÍCIOS PARA CONFECCÃO DA MERENDA ESCOLAR PARA OS ALUNOS DA REDE MUNICIPAL DE ENSINO PARA O PRIMEIRO SEMESTRE DE 2015. (Licitação Nº : 40/2015-PR)
Prefeitura Municipal de Cordilheira Alta	00 - Recursos Ordinários	361	2628	14/08/2015	SUPERMERCADO MATTANA LTDA ME	144,35	144,35	144,35	AQUISIÇÃO DE GÊNEROS ALIMETÍCIOS PARA CONFECCÃO DA MERENDA ESCOLAR PARA OS ALUNOS DA REDE MUNICIPAL DE ENSINO PARA O PRIMEIRO SEMESTRE DE 2015. (Licitação Nº : 40/2015-PR)
Prefeitura Municipal de Cordilheira Alta	00 - Recursos Ordinários	361	2629	14/08/2015	SUPERMERCADO MATTANA LTDA ME	180,13	180,13	180,13	AQUISIÇÃO DE GÊNEROS ALIMETÍCIOS PARA CONFECCÃO DA MERENDA ESCOLAR PARA OS ALUNOS DA REDE MUNICIPAL DE ENSINO PARA O PRIMEIRO SEMESTRE DE 2015. (Licitação Nº : 40/2015-PR)
Prefeitura Municipal de Cordilheira Alta	00 - Recursos Ordinários	361	2630	14/08/2015	SUPERMERCADO MATTANA LTDA ME	246,65	246,65	246,65	AQUISIÇÃO DE GÊNEROS ALIMETÍCIOS PARA CONFECCÃO DA MERENDA ESCOLAR PARA OS ALUNOS DA REDE MUNICIPAL DE ENSINO PARA O PRIMEIRO SEMESTRE DE 2015. (Licitação Nº : 40/2015-PR)
Prefeitura Municipal de Cordilheira Alta	00 - Recursos Ordinários	361	2636	17/08/2015	SUPERMERCADO SACHET LTDA	391,28	391,28	391,28	AQUISIÇÃO DE GÊNEROS ALIMETÍCIOS PARA CONFECCÃO DA MERENDA ESCOLAR PARA OS ALUNOS DA REDE MUNICIPAL DE ENSINO PARA O PRIMEIRO SEMESTRE DE 2015. (Licitação Nº : 40/2015-PR)
Prefeitura Municipal de Cordilheira Alta	00 - Recursos Ordinários	361	2637	17/08/2015	SUPERMERCADO SACHET LTDA	288,58	288,58	288,58	AQUISIÇÃO DE GÊNEROS ALIMETÍCIOS PARA CONFECCÃO DA MERENDA ESCOLAR PARA OS ALUNOS DA REDE MUNICIPAL DE ENSINO PARA O PRIMEIRO SEMESTRE DE 2015. (Licitação Nº : 40/2015-PR)
Prefeitura Municipal de Cordilheira Alta	00 - Recursos Ordinários	361	2640	17/08/2015	SUPERMERCADO SACHET LTDA	687,70	687,70	687,70	AQUISIÇÃO DE GÊNEROS ALIMETÍCIOS PARA CONFECCÃO DA MERENDA ESCOLAR PARA OS ALUNOS DA REDE MUNICIPAL DE ENSINO PARA O PRIMEIRO SEMESTRE DE 2015. (Licitação Nº : 40/2015-PR)
Prefeitura Municipal de Cordilheira Alta	00 - Recursos Ordinários	361	2641	17/08/2015	SUPERMERCADO SACHET LTDA	699,21	699,21	699,21	AQUISIÇÃO DE GÊNEROS ALIMETÍCIOS PARA CONFECCÃO DA MERENDA ESCOLAR PARA OS ALUNOS DA REDE MUNICIPAL DE ENSINO PARA O PRIMEIRO SEMESTRE DE 2015. (Licitação Nº : 40/2015-PR)
Prefeitura Municipal de Cordilheira Alta	00 - Recursos Ordinários	361	2694	21/08/2015	SUPERMERCADO MATTANA LTDA ME	90,49	90,49	90,49	AQUISIÇÃO DE GÊNEROS ALIMETÍCIOS PARA CONFECCÃO DA MERENDA ESCOLAR PARA OS ALUNOS DA REDE MUNICIPAL DE ENSINO PARA O PRIMEIRO SEMESTRE DE 2015. (Licitação Nº : 40/2015-PR)
Prefeitura	00 - Recursos	361	2695	21/08/2015	SUPERMERCADO	746,95	746,95	746,95	AQUISIÇÃO DE GÊNEROS ALIMETÍCIOS PARA CONFECCÃO DA MERENDA



TRIBUNAL DE CONTAS DO ESTADO DE SANTA CATARINA
DIRETORIA DE CONTROLE DOS MUNICÍPIOS – DMU

Unidade	Fonte de Recurso	Sub Função	Nº Empenho	Data Empenho	Credor	Valor Empenho (R\$)	Valor Liquidação (R\$)	Valor Pagamento (R\$)	Histórico
Municipal de Cordilheira Alta	Ordinários				SACHET LTDA				ESCOLAR PARA OS ALUNOS DA REDE MUNICIPAL DE ENSINO PARA O PRIMEIRO SEMESTRE DE 2015. (Licitação Nº : 40/2015-PR)
Prefeitura Municipal de Cordilheira Alta	00 - Recursos Ordinários	361	2696	21/08/2015	SUPERMERCADO MATTANA LTDA ME	493,80	493,80	493,80	AQUISIÇÃO DE GÊNEROS ALIMETÍCIOS PARA CONFECCÃO DA MERENDA ESCOLAR PARA OS ALUNOS DA REDE MUNICIPAL DE ENSINO PARA O PRIMEIRO SEMESTRE DE 2015. (Licitação Nº : 40/2015-PR)
Prefeitura Municipal de Cordilheira Alta	00 - Recursos Ordinários	361	2697	21/08/2015	SUPERMERCADO SACHET LTDA	94,30	94,30	94,30	AQUISIÇÃO DE GÊNEROS ALIMETÍCIOS PARA CONFECCÃO DA MERENDA ESCOLAR PARA OS ALUNOS DA REDE MUNICIPAL DE ENSINO PARA O PRIMEIRO SEMESTRE DE 2015. (Licitação Nº : 40/2015-PR)
Prefeitura Municipal de Cordilheira Alta	00 - Recursos Ordinários	361	2698	21/08/2015	SUPERMERCADO MATTANA LTDA ME	167,48	167,48	167,48	AQUISIÇÃO DE GÊNEROS ALIMETÍCIOS PARA CONFECCÃO DA MERENDA ESCOLAR PARA OS ALUNOS DA REDE MUNICIPAL DE ENSINO PARA O PRIMEIRO SEMESTRE DE 2015. (Licitação Nº : 40/2015-PR)
Prefeitura Municipal de Cordilheira Alta	00 - Recursos Ordinários	361	2699	21/08/2015	SUPERMERCADO SACHET LTDA	750,10	750,10	750,10	AQUISIÇÃO DE GÊNEROS ALIMETÍCIOS PARA CONFECCÃO DA MERENDA ESCOLAR PARA OS ALUNOS DA REDE MUNICIPAL DE ENSINO PARA O PRIMEIRO SEMESTRE DE 2015. (Licitação Nº : 40/2015-PR)
Prefeitura Municipal de Cordilheira Alta	00 - Recursos Ordinários	361	2700	21/08/2015	SUPERMERCADO MATTANA LTDA ME	118,09	118,09	118,09	AQUISIÇÃO DE GÊNEROS ALIMETÍCIOS PARA CONFECCÃO DA MERENDA ESCOLAR PARA OS ALUNOS DA REDE MUNICIPAL DE ENSINO PARA O PRIMEIRO SEMESTRE DE 2015. (Licitação Nº : 40/2015-PR)
Prefeitura Municipal de Cordilheira Alta	00 - Recursos Ordinários	361	2724	26/08/2015	ABSOLUTO DISTRIBUIDORA LTDA - ME	217,50	217,50	217,50	AQUISIÇÃO DE GÊNEROS ALIMETÍCIOS PARA CONFECCÃO DA MERENDA ESCOLAR PARA OS ALUNOS DA REDE MUNICIPAL DE ENSINO PARA O PRIMEIRO SEMESTRE DE 2015. (Licitação Nº : 40/2015-PR)
Prefeitura Municipal de Cordilheira Alta	00 - Recursos Ordinários	361	2801	28/08/2015	SUPERMERCADO SACHET LTDA	785,80	785,80	785,80	AQUISIÇÃO DE GÊNEROS ALIMETÍCIOS PARA CONFECCÃO DA MERENDA ESCOLAR PARA OS ALUNOS DA REDE MUNICIPAL DE ENSINO PARA O PRIMEIRO SEMESTRE DE 2015. (Licitação Nº : 40/2015-PR)
Prefeitura Municipal de Cordilheira Alta	00 - Recursos Ordinários	361	2802	28/08/2015	SUPERMERCADO MATTANA LTDA ME	426,68	426,68	426,68	AQUISIÇÃO DE GÊNEROS ALIMETÍCIOS PARA CONFECCÃO DA MERENDA ESCOLAR PARA OS ALUNOS DA REDE MUNICIPAL DE ENSINO PARA O PRIMEIRO SEMESTRE DE 2015. (Licitação Nº : 40/2015-PR)
Prefeitura Municipal de Cordilheira Alta	00 - Recursos Ordinários	361	2803	28/08/2015	ABSOLUTO DISTRIBUIDORA LTDA - ME	1.418,08	1.418,08	1.418,08	AQUISIÇÃO DE GÊNEROS ALIMETÍCIOS PARA CONFECCÃO DA MERENDA ESCOLAR PARA OS ALUNOS DA REDE MUNICIPAL DE ENSINO PARA O PRIMEIRO SEMESTRE DE 2015. (Licitação Nº : 40/2015-PR)
Prefeitura Municipal de	00 - Recursos Ordinários	361	2804	28/08/2015	SUPERMERCADO SACHET LTDA	246,52	246,52	246,52	AQUISIÇÃO DE GÊNEROS ALIMETÍCIOS PARA CONFECCÃO DA MERENDA ESCOLAR PARA OS ALUNOS DA REDE MUNICIPAL DE ENSINO PARA O

Unidade	Fonte de Recurso	Sub Função	Nº Empenho	Data Empenho	Credor	Valor Empenho (R\$)	Valor Liquidação (R\$)	Valor Pagamento (R\$)	Histórico
Cordilheira Alta									PRIMEIRO SEMESTRE DE 2015. (Licitação Nº : 40/2015-PR)
Prefeitura Municipal de Cordilheira Alta	00 - Recursos Ordinários	361	2805	28/08/2015	SUPERMERCADO MATTANA LTDA ME	370,71	370,71	370,71	AQUISIÇÃO DE GÊNEROS ALIMETÍCIOS PARA CONFECCÃO DA MERENDA ESCOLAR PARA OS ALUNOS DA REDE MUNICIPAL DE ENSINO PARA O PRIMEIRO SEMESTRE DE 2015. (Licitação Nº : 40/2015-PR)
Prefeitura Municipal de Cordilheira Alta	00 - Recursos Ordinários	361	2806	28/08/2015	ABSOLUTO DISTRIBUIDORA LTDA - ME	615,35	615,35	615,35	AQUISIÇÃO DE GÊNEROS ALIMETÍCIOS PARA CONFECCÃO DA MERENDA ESCOLAR PARA OS ALUNOS DA REDE MUNICIPAL DE ENSINO PARA O PRIMEIRO SEMESTRE DE 2015. (Licitação Nº : 40/2015-PR)
Prefeitura Municipal de Cordilheira Alta	00 - Recursos Ordinários	361	2807	28/08/2015	SUPERMERCADO SACHET LTDA	198,53	198,53	198,53	AQUISIÇÃO DE GÊNEROS ALIMETÍCIOS PARA CONFECCÃO DA MERENDA ESCOLAR PARA OS ALUNOS DA REDE MUNICIPAL DE ENSINO PARA O PRIMEIRO SEMESTRE DE 2015. (Licitação Nº : 40/2015-PR)
Prefeitura Municipal de Cordilheira Alta	00 - Recursos Ordinários	361	2808	28/08/2015	SUPERMERCADO MATTANA LTDA ME	167,68	167,68	167,68	AQUISIÇÃO DE GÊNEROS ALIMETÍCIOS PARA CONFECCÃO DA MERENDA ESCOLAR PARA OS ALUNOS DA REDE MUNICIPAL DE ENSINO PARA O PRIMEIRO SEMESTRE DE 2015. (Licitação Nº : 40/2015-PR)
Prefeitura Municipal de Cordilheira Alta	00 - Recursos Ordinários	361	2809	28/08/2015	ABSOLUTO DISTRIBUIDORA LTDA - ME	372,23	372,23	372,23	AQUISIÇÃO DE GÊNEROS ALIMETÍCIOS PARA CONFECCÃO DA MERENDA ESCOLAR PARA OS ALUNOS DA REDE MUNICIPAL DE ENSINO PARA O PRIMEIRO SEMESTRE DE 2015. (Licitação Nº : 40/2015-PR)
Prefeitura Municipal de Cordilheira Alta	00 - Recursos Ordinários	361	2810	28/08/2015	SUPERMERCADO SACHET LTDA	602,68	602,68	602,68	AQUISIÇÃO DE GÊNEROS ALIMETÍCIOS PARA CONFECCÃO DA MERENDA ESCOLAR PARA OS ALUNOS DA REDE MUNICIPAL DE ENSINO PARA O PRIMEIRO SEMESTRE DE 2015. (Licitação Nº : 40/2015-PR)
Prefeitura Municipal de Cordilheira Alta	00 - Recursos Ordinários	361	2811	28/08/2015	SUPERMERCADO MATTANA LTDA ME	392,10	392,10	392,10	AQUISIÇÃO DE GÊNEROS ALIMETÍCIOS PARA CONFECCÃO DA MERENDA ESCOLAR PARA OS ALUNOS DA REDE MUNICIPAL DE ENSINO PARA O PRIMEIRO SEMESTRE DE 2015. (Licitação Nº : 40/2015-PR)
Prefeitura Municipal de Cordilheira Alta	00 - Recursos Ordinários	361	2812	28/08/2015	ABSOLUTO DISTRIBUIDORA LTDA - ME	947,61	947,61	947,61	AQUISIÇÃO DE GÊNEROS ALIMETÍCIOS PARA CONFECCÃO DA MERENDA ESCOLAR PARA OS ALUNOS DA REDE MUNICIPAL DE ENSINO PARA O PRIMEIRO SEMESTRE DE 2015. (Licitação Nº : 40/2015-PR)
Prefeitura Municipal de Cordilheira Alta	00 - Recursos Ordinários	361	2872	04/09/2015	SUPERMERCADO SACHET LTDA	683,70	683,70	683,70	AQUISIÇÃO DE GÊNEROS ALIMETÍCIOS PARA CONFECCÃO DA MERENDA ESCOLAR PARA OS ALUNOS DA REDE MUNICIPAL DE ENSINO PARA O PRIMEIRO SEMESTRE DE 2015. (Licitação Nº : 40/2015-PR)
Prefeitura Municipal de Cordilheira Alta	00 - Recursos Ordinários	361	2873	04/09/2015	SUPERMERCADO SACHET LTDA	514,73	514,73	514,73	AQUISIÇÃO DE GÊNEROS ALIMETÍCIOS PARA CONFECCÃO DA MERENDA ESCOLAR PARA OS ALUNOS DA REDE MUNICIPAL DE ENSINO PARA O PRIMEIRO SEMESTRE DE 2015. (Licitação Nº : 40/2015-PR)

Unidade	Fonte de Recurso	Sub Função	Nº Empenho	Data Empenho	Credor	Valor Empenho (R\$)	Valor Liquidação (R\$)	Valor Pagamento (R\$)	Histórico
Alta									
Prefeitura Municipal de Cordilheira Alta	00 - Recursos Ordinários	361	2874	04/09/2015	SUPERMERCADO SACHET LTDA	619,30	619,30	619,30	AQUISIÇÃO DE GÊNEROS ALIMETÍCIOS PARA CONFECCÃO DA MERENDA ESCOLAR PARA OS ALUNOS DA REDE MUNICIPAL DE ENSINO PARA O PRIMEIRO SEMESTRE DE 2015. (Licitação Nº : 40/2015-PR)
Prefeitura Municipal de Cordilheira Alta	00 - Recursos Ordinários	361	2875	04/09/2015	SUPERMERCADO SACHET LTDA	269,68	269,68	269,68	AQUISIÇÃO DE GÊNEROS ALIMETÍCIOS PARA CONFECCÃO DA MERENDA ESCOLAR PARA OS ALUNOS DA REDE MUNICIPAL DE ENSINO PARA O PRIMEIRO SEMESTRE DE 2015. (Licitação Nº : 40/2015-PR)
Prefeitura Municipal de Cordilheira Alta	00 - Recursos Ordinários	361	2894	04/09/2015	SUPERMERCADO MATTANA LTDA ME	293,56	293,56	293,56	AQUISIÇÃO DE GÊNEROS ALIMETÍCIOS PARA CONFECCÃO DA MERENDA ESCOLAR PARA OS ALUNOS DA REDE MUNICIPAL DE ENSINO PARA O PRIMEIRO SEMESTRE DE 2015. (Licitação Nº : 40/2015-PR)
Prefeitura Municipal de Cordilheira Alta	00 - Recursos Ordinários	361	2895	04/09/2015	SUPERMERCADO MATTANA LTDA ME	41,32	41,32	41,32	AQUISIÇÃO DE GÊNEROS ALIMETÍCIOS PARA CONFECCÃO DA MERENDA ESCOLAR PARA OS ALUNOS DA REDE MUNICIPAL DE ENSINO PARA O PRIMEIRO SEMESTRE DE 2015. (Licitação Nº : 40/2015-PR)
Prefeitura Municipal de Cordilheira Alta	00 - Recursos Ordinários	361	2896	04/09/2015	SUPERMERCADO MATTANA LTDA ME	197,51	197,51	197,51	AQUISIÇÃO DE GÊNEROS ALIMETÍCIOS PARA CONFECCÃO DA MERENDA ESCOLAR PARA OS ALUNOS DA REDE MUNICIPAL DE ENSINO PARA O PRIMEIRO SEMESTRE DE 2015. (Licitação Nº : 40/2015-PR)
Prefeitura Municipal de Cordilheira Alta	00 - Recursos Ordinários	361	2897	04/09/2015	SUPERMERCADO MATTANA LTDA ME	435,70	435,70	435,70	AQUISIÇÃO DE GÊNEROS ALIMETÍCIOS PARA CONFECCÃO DA MERENDA ESCOLAR PARA OS ALUNOS DA REDE MUNICIPAL DE ENSINO PARA O PRIMEIRO SEMESTRE DE 2015. (Licitação Nº : 40/2015-PR)
Prefeitura Municipal de Cordilheira Alta	00 - Recursos Ordinários	361	2943	11/09/2015	SUPERMERCADO MATTANA LTDA ME	73,30	73,30	73,30	AQUISIÇÃO DE GÊNEROS ALIMETÍCIOS PARA CONFECCÃO DA MERENDA ESCOLAR PARA OS ALUNOS DA REDE MUNICIPAL DE ENSINO PARA O PRIMEIRO SEMESTRE DE 2015. (Licitação Nº : 40/2015-PR)
Prefeitura Municipal de Cordilheira Alta	00 - Recursos Ordinários	361	2944	11/09/2015	SUPERMERCADO MATTANA LTDA ME	145,36	145,36	145,36	AQUISIÇÃO DE GÊNEROS ALIMETÍCIOS PARA CONFECCÃO DA MERENDA ESCOLAR PARA OS ALUNOS DA REDE MUNICIPAL DE ENSINO PARA O PRIMEIRO SEMESTRE DE 2015. (Licitação Nº : 40/2015-PR)
Prefeitura Municipal de Cordilheira Alta	00 - Recursos Ordinários	361	2948	11/09/2015	SUPERMERCADO MATTANA LTDA ME	154,28	154,28	154,28	AQUISIÇÃO DE GÊNEROS ALIMETÍCIOS PARA CONFECCÃO DA MERENDA ESCOLAR PARA OS ALUNOS DA REDE MUNICIPAL DE ENSINO PARA O PRIMEIRO SEMESTRE DE 2015. (Licitação Nº : 40/2015-PR)
Prefeitura Municipal de Cordilheira Alta	00 - Recursos Ordinários	361	2949	11/09/2015	SUPERMERCADO MATTANA LTDA ME	294,15	294,15	294,15	AQUISIÇÃO DE GÊNEROS ALIMETÍCIOS PARA CONFECCÃO DA MERENDA ESCOLAR PARA OS ALUNOS DA REDE MUNICIPAL DE ENSINO PARA O PRIMEIRO SEMESTRE DE 2015. (Licitação Nº : 40/2015-PR)

Unidade	Fonte de Recurso	Sub Função	Nº Empenho	Data Empenho	Credor	Valor Empenho (R\$)	Valor Liquidação (R\$)	Valor Pagamento (R\$)	Histórico
Prefeitura Municipal de Cordilheira Alta	00 - Recursos Ordinários	361	3007	17/09/2015	SUPERMERCADO MATTANA LTDA ME	274,34	274,34	274,34	AQUISIÇÃO DE GÊNEROS ALIMETÍCIOS PARA CONFECCÃO DA MERENDA ESCOLAR PARA OS ALUNOS DA REDE MUNICIPAL DE ENSINO PARA O PRIMEIRO SEMESTRE DE 2015. (Licitação Nº : 40/2015-PR)
Prefeitura Municipal de Cordilheira Alta	00 - Recursos Ordinários	361	3008	17/09/2015	SUPERMERCADO MATTANA LTDA ME	35,82	35,82	35,82	AQUISIÇÃO DE GÊNEROS ALIMETÍCIOS PARA CONFECCÃO DA MERENDA ESCOLAR PARA OS ALUNOS DA REDE MUNICIPAL DE ENSINO PARA O PRIMEIRO SEMESTRE DE 2015. (Licitação Nº : 40/2015-PR)
Prefeitura Municipal de Cordilheira Alta	00 - Recursos Ordinários	361	3009	17/09/2015	SUPERMERCADO MATTANA LTDA ME	114,76	114,76	114,76	AQUISIÇÃO DE GÊNEROS ALIMETÍCIOS PARA CONFECCÃO DA MERENDA ESCOLAR PARA OS ALUNOS DA REDE MUNICIPAL DE ENSINO PARA O PRIMEIRO SEMESTRE DE 2015. (Licitação Nº : 40/2015-PR)
Prefeitura Municipal de Cordilheira Alta	00 - Recursos Ordinários	361	3010	17/09/2015	SUPERMERCADO MATTANA LTDA ME	539,65	539,65	539,65	AQUISIÇÃO DE GÊNEROS ALIMETÍCIOS PARA CONFECCÃO DA MERENDA ESCOLAR PARA OS ALUNOS DA REDE MUNICIPAL DE ENSINO PARA O PRIMEIRO SEMESTRE DE 2015. (Licitação Nº : 40/2015-PR)
Prefeitura Municipal de Cordilheira Alta	00 - Recursos Ordinários	361	3018	21/09/2015	SUPERMERCADO SACHET LTDA	344,65	344,65	344,65	AQUISIÇÃO DE GÊNEROS ALIMETÍCIOS PARA CONFECCÃO DA MERENDA ESCOLAR PARA OS ALUNOS DA REDE MUNICIPAL DE ENSINO PARA O PRIMEIRO SEMESTRE DE 2015. (Licitação Nº : 40/2015-PR)
Prefeitura Municipal de Cordilheira Alta	00 - Recursos Ordinários	361	3019	21/09/2015	SUPERMERCADO SACHET LTDA	350,40	350,40	350,40	AQUISIÇÃO DE GÊNEROS ALIMETÍCIOS PARA CONFECCÃO DA MERENDA ESCOLAR PARA OS ALUNOS DA REDE MUNICIPAL DE ENSINO PARA O PRIMEIRO SEMESTRE DE 2015. (Licitação Nº : 40/2015-PR)
Prefeitura Municipal de Cordilheira Alta	00 - Recursos Ordinários	361	3020	21/09/2015	SUPERMERCADO SACHET LTDA	378,08	378,08	378,08	AQUISIÇÃO DE GÊNEROS ALIMETÍCIOS PARA CONFECCÃO DA MERENDA ESCOLAR PARA OS ALUNOS DA REDE MUNICIPAL DE ENSINO PARA O PRIMEIRO SEMESTRE DE 2015. (Licitação Nº : 40/2015-PR)
Prefeitura Municipal de Cordilheira Alta	00 - Recursos Ordinários	361	3075	25/09/2015	SUPERMERCADO MATTANA LTDA ME	420,40	420,40	420,40	AQUISIÇÃO DE GÊNEROS ALIMETÍCIOS PARA CONFECCÃO DA MERENDA ESCOLAR PARA OS ALUNOS DA REDE MUNICIPAL DE ENSINO PARA O PRIMEIRO SEMESTRE DE 2015. (Licitação Nº : 40/2015-PR)
Prefeitura Municipal de Cordilheira Alta	00 - Recursos Ordinários	361	3076	25/09/2015	SUPERMERCADO MATTANA LTDA ME	45,32	45,32	45,32	AQUISIÇÃO DE GÊNEROS ALIMETÍCIOS PARA CONFECCÃO DA MERENDA ESCOLAR PARA OS ALUNOS DA REDE MUNICIPAL DE ENSINO PARA O PRIMEIRO SEMESTRE DE 2015. (Licitação Nº : 40/2015-PR)
Prefeitura Municipal de Cordilheira Alta	00 - Recursos Ordinários	361	3077	25/09/2015	SUPERMERCADO MATTANA LTDA ME	93,84	93,84	93,84	AQUISIÇÃO DE GÊNEROS ALIMETÍCIOS PARA CONFECCÃO DA MERENDA ESCOLAR PARA OS ALUNOS DA REDE MUNICIPAL DE ENSINO PARA O PRIMEIRO SEMESTRE DE 2015. (Licitação Nº : 40/2015-PR)
Prefeitura	00 - Recursos	361	3078	25/09/2015	SUPERMERCADO	168,21	168,21	168,21	AQUISIÇÃO DE GÊNEROS ALIMETÍCIOS PARA CONFECCÃO DA MERENDA



TRIBUNAL DE CONTAS DO ESTADO DE SANTA CATARINA
DIRETORIA DE CONTROLE DOS MUNICÍPIOS – DMU

Unidade	Fonte de Recurso	Sub Função	Nº Empenho	Data Empenho	Credor	Valor Empenho (R\$)	Valor Liquidação (R\$)	Valor Pagamento (R\$)	Histórico
Municipal de Cordilheira Alta	Ordinários				MATTANA LTDA ME				ESCOLAR PARA OS ALUNOS DA REDE MUNICIPAL DE ENSINO PARA O PRIMEIRO SEMESTRE DE 2015. (Licitação Nº : 40/2015-PR)
Prefeitura Municipal de Cordilheira Alta	00 - Recursos Ordinários	361	3162	02/10/2015	SUPERMERCADO MATTANA LTDA ME	511,20	511,20	511,20	AQUISIÇÃO DE GÊNEROS ALIMETÍCIOS PARA CONFECCÃO DA MERENDA ESCOLAR PARA OS ALUNOS DA REDE MUNICIPAL DE ENSINO PARA O PRIMEIRO SEMESTRE DE 2015. (Licitação Nº : 40/2015-PR)
Prefeitura Municipal de Cordilheira Alta	00 - Recursos Ordinários	361	3163	02/10/2015	SUPERMERCADO MATTANA LTDA ME	433,21	433,21	433,21	AQUISIÇÃO DE GÊNEROS ALIMETÍCIOS PARA CONFECCÃO DA MERENDA ESCOLAR PARA OS ALUNOS DA REDE MUNICIPAL DE ENSINO PARA O PRIMEIRO SEMESTRE DE 2015. (Licitação Nº : 40/2015-PR)
Prefeitura Municipal de Cordilheira Alta	00 - Recursos Ordinários	361	3164	02/10/2015	SUPERMERCADO MATTANA LTDA ME	208,75	208,75	208,75	AQUISIÇÃO DE GÊNEROS ALIMETÍCIOS PARA CONFECCÃO DA MERENDA ESCOLAR PARA OS ALUNOS DA REDE MUNICIPAL DE ENSINO PARA O PRIMEIRO SEMESTRE DE 2015. (Licitação Nº : 40/2015-PR)
Prefeitura Municipal de Cordilheira Alta	00 - Recursos Ordinários	361	3166	02/10/2015	SUPERMERCADO MATTANA LTDA ME	849,70	849,70	849,70	AQUISIÇÃO DE GÊNEROS ALIMETÍCIOS PARA CONFECCÃO DA MERENDA ESCOLAR PARA OS ALUNOS DA REDE MUNICIPAL DE ENSINO PARA O PRIMEIRO SEMESTRE DE 2015. (Licitação Nº : 40/2015-PR)
Prefeitura Municipal de Cordilheira Alta	00 - Recursos Ordinários	361	3196	05/10/2015	ABSOLUTO DISTRIBUIDORA LTDA - ME	566,09	566,09	566,09	AQUISIÇÃO DE GÊNEROS ALIMETÍCIOS PARA CONFECCÃO DA MERENDA ESCOLAR PARA OS ALUNOS DA REDE MUNICIPAL DE ENSINO PARA O PRIMEIRO SEMESTRE DE 2015. (Licitação Nº : 40/2015-PR)
Prefeitura Municipal de Cordilheira Alta	00 - Recursos Ordinários	361	3197	05/10/2015	ABSOLUTO DISTRIBUIDORA LTDA - ME	166,60	166,60	166,60	AQUISIÇÃO DE GÊNEROS ALIMETÍCIOS PARA CONFECCÃO DA MERENDA ESCOLAR PARA OS ALUNOS DA REDE MUNICIPAL DE ENSINO PARA O PRIMEIRO SEMESTRE DE 2015. (Licitação Nº : 40/2015-PR)
Prefeitura Municipal de Cordilheira Alta	00 - Recursos Ordinários	361	3198	05/10/2015	ABSOLUTO DISTRIBUIDORA LTDA - ME	313,76	313,76	313,76	AQUISIÇÃO DE GÊNEROS ALIMETÍCIOS PARA CONFECCÃO DA MERENDA ESCOLAR PARA OS ALUNOS DA REDE MUNICIPAL DE ENSINO PARA O PRIMEIRO SEMESTRE DE 2015. (Licitação Nº : 40/2015-PR)
Prefeitura Municipal de Cordilheira Alta	00 - Recursos Ordinários	361	3199	05/10/2015	ABSOLUTO DISTRIBUIDORA LTDA - ME	1.204,37	1.204,37	1.204,37	AQUISIÇÃO DE GÊNEROS ALIMETÍCIOS PARA CONFECCÃO DA MERENDA ESCOLAR PARA OS ALUNOS DA REDE MUNICIPAL DE ENSINO PARA O PRIMEIRO SEMESTRE DE 2015. (Licitação Nº : 40/2015-PR)
Prefeitura Municipal de Cordilheira Alta	00 - Recursos Ordinários	361	3200	05/10/2015	SUPERMERCADO SACHET LTDA	1.135,20	1.135,20	1.135,20	AQUISIÇÃO DE GÊNEROS ALIMETÍCIOS PARA CONFECCÃO DA MERENDA ESCOLAR PARA OS ALUNOS DA REDE MUNICIPAL DE ENSINO PARA O PRIMEIRO SEMESTRE DE 2015. (Licitação Nº : 40/2015-PR)
Prefeitura Municipal de	00 - Recursos Ordinários	361	3201	05/10/2015	ABSOLUTO DISTRIBUIDORA	1.620,69	1.620,69	1.620,69	AQUISIÇÃO DE GÊNEROS ALIMETÍCIOS PARA CONFECCÃO DA MERENDA ESCOLAR PARA OS ALUNOS DA REDE MUNICIPAL DE ENSINO PARA O

Unidade	Fonte de Recurso	Sub Função	Nº Empenho	Data Empenho	Credor	Valor Empenho (R\$)	Valor Liquidação (R\$)	Valor Pagamento (R\$)	Histórico
Cordilheira Alta					LTDA - ME				PRIMEIRO SEMESTRE DE 2015. (Licitação Nº : 40/2015-PR)
Prefeitura Municipal de Cordilheira Alta	00 - Recursos Ordinários	361	3202	05/10/2015	SUPERMERCADO SACHET LTDA	489,56	489,56	489,56	AQUISIÇÃO DE GÊNEROS ALIMETÍCIOS PARA CONFECCÃO DA MERENDA ESCOLAR PARA OS ALUNOS DA REDE MUNICIPAL DE ENSINO PARA O PRIMEIRO SEMESTRE DE 2015. (Licitação Nº : 40/2015-PR)
Prefeitura Municipal de Cordilheira Alta	00 - Recursos Ordinários	361	3203	05/10/2015	SUPERMERCADO SACHET LTDA	679,27	679,27	679,27	AQUISIÇÃO DE GÊNEROS ALIMETÍCIOS PARA CONFECCÃO DA MERENDA ESCOLAR PARA OS ALUNOS DA REDE MUNICIPAL DE ENSINO PARA O PRIMEIRO SEMESTRE DE 2015. (Licitação Nº : 40/2015-PR)
Prefeitura Municipal de Cordilheira Alta	00 - Recursos Ordinários	361	3204	05/10/2015	SUPERMERCADO SACHET LTDA	312,93	312,93	312,93	AQUISIÇÃO DE GÊNEROS ALIMETÍCIOS PARA CONFECCÃO DA MERENDA ESCOLAR PARA OS ALUNOS DA REDE MUNICIPAL DE ENSINO PARA O PRIMEIRO SEMESTRE DE 2015. (Licitação Nº : 40/2015-PR)
Prefeitura Municipal de Cordilheira Alta	00 - Recursos Ordinários	361	3260	09/10/2015	SUPERMERCADO MATTANA LTDA ME	127,14	127,14	127,14	AQUISIÇÃO DE GÊNEROS ALIMETÍCIOS PARA CONFECCÃO DA MERENDA ESCOLAR PARA OS ALUNOS DA REDE MUNICIPAL DE ENSINO PARA O PRIMEIRO SEMESTRE DE 2015. (Licitação Nº : 40/2015-PR)
Prefeitura Municipal de Cordilheira Alta	00 - Recursos Ordinários	361	3261	09/10/2015	SUPERMERCADO MATTANA LTDA ME	177,71	177,71	177,71	AQUISIÇÃO DE GÊNEROS ALIMETÍCIOS PARA CONFECCÃO DA MERENDA ESCOLAR PARA OS ALUNOS DA REDE MUNICIPAL DE ENSINO PARA O PRIMEIRO SEMESTRE DE 2015. (Licitação Nº : 40/2015-PR)
Prefeitura Municipal de Cordilheira Alta	00 - Recursos Ordinários	361	3262	09/10/2015	SUPERMERCADO MATTANA LTDA ME	70,51	70,51	70,51	AQUISIÇÃO DE GÊNEROS ALIMETÍCIOS PARA CONFECCÃO DA MERENDA ESCOLAR PARA OS ALUNOS DA REDE MUNICIPAL DE ENSINO PARA O PRIMEIRO SEMESTRE DE 2015. (Licitação Nº : 40/2015-PR)
Prefeitura Municipal de Cordilheira Alta	00 - Recursos Ordinários	361	3287	13/10/2015	SUPERMERCADO SACHET LTDA	500,47	500,47	500,47	AQUISIÇÃO DE GÊNEROS ALIMETÍCIOS PARA CONFECCÃO DA MERENDA ESCOLAR PARA OS ALUNOS DA REDE MUNICIPAL DE ENSINO PARA O PRIMEIRO SEMESTRE DE 2015. (Licitação Nº : 40/2015-PR)
Prefeitura Municipal de Cordilheira Alta	00 - Recursos Ordinários	361	3288	13/10/2015	SUPERMERCADO SACHET LTDA	515,07	515,07	515,07	AQUISIÇÃO DE GÊNEROS ALIMETÍCIOS PARA CONFECCÃO DA MERENDA ESCOLAR PARA OS ALUNOS DA REDE MUNICIPAL DE ENSINO PARA O PRIMEIRO SEMESTRE DE 2015. (Licitação Nº : 40/2015-PR)
Prefeitura Municipal de Cordilheira Alta	00 - Recursos Ordinários	361	3289	13/10/2015	SUPERMERCADO SACHET LTDA	402,42	402,42	402,42	AQUISIÇÃO DE GÊNEROS ALIMETÍCIOS PARA CONFECCÃO DA MERENDA ESCOLAR PARA OS ALUNOS DA REDE MUNICIPAL DE ENSINO PARA O SEGUNDO SEMESTRE DE 2015. (Licitação Nº : 40/2015-PR)
Prefeitura Municipal de Cordilheira Alta	00 - Recursos Ordinários	361	3327	16/10/2015	SUPERMERCADO MATTANA LTDA ME	75,75	75,75	75,75	AQUISIÇÃO DE GÊNEROS ALIMETÍCIOS PARA CONFECCÃO DA MERENDA ESCOLAR PARA OS ALUNOS DA REDE MUNICIPAL DE ENSINO PARA O SEGUNDO SEMESTRE DE 2015. (Licitação Nº : 40/2015-PR)

Unidade	Fonte de Recurso	Sub Função	Nº Empenho	Data Empenho	Credor	Valor Empenho (R\$)	Valor Liquidação (R\$)	Valor Pagamento (R\$)	Histórico
Alta									
Prefeitura Municipal de Cordilheira Alta	00 - Recursos Ordinários	361	3328	16/10/2015	SUPERMERCADO MATTANA LTDA ME	352,05	352,05	352,05	AQUISIÇÃO DE GÊNEROS ALIMETÍCIOS PARA CONFECCÃO DA MERENDA ESCOLAR PARA OS ALUNOS DA REDE MUNICIPAL DE ENSINO PARA O SEGUNDO SEMESTRE DE 2015. (Licitação Nº : 40/2015-PR)
Prefeitura Municipal de Cordilheira Alta	00 - Recursos Ordinários	361	3329	16/10/2015	SUPERMERCADO MATTANA LTDA ME	365,65	365,65	365,65	AQUISIÇÃO DE GÊNEROS ALIMETÍCIOS PARA CONFECCÃO DA MERENDA ESCOLAR PARA OS ALUNOS DA REDE MUNICIPAL DE ENSINO PARA O SEGUNDO SEMESTRE DE 2015. (Licitação Nº : 40/2015-PR)
Prefeitura Municipal de Cordilheira Alta	00 - Recursos Ordinários	361	3330	16/10/2015	SUPERMERCADO MATTANA LTDA ME	683,81	683,81	683,81	AQUISIÇÃO DE GÊNEROS ALIMETÍCIOS PARA CONFECCÃO DA MERENDA ESCOLAR PARA OS ALUNOS DA REDE MUNICIPAL DE ENSINO PARA O SEGUNDO SEMESTRE DE 2015. (Licitação Nº : 40/2015-PR)
Prefeitura Municipal de Cordilheira Alta	00 - Recursos Ordinários	361	3346	19/10/2015	SUPERMERCADO SACHET LTDA	472,92	472,92	472,92	AQUISIÇÃO DE GÊNEROS ALIMETÍCIOS PARA CONFECCÃO DA MERENDA ESCOLAR PARA OS ALUNOS DA REDE MUNICIPAL DE ENSINO PARA O SEGUNDO SEMESTRE DE 2015. (Licitação Nº : 40/2015-PR)
Prefeitura Municipal de Cordilheira Alta	00 - Recursos Ordinários	361	3347	19/10/2015	SUPERMERCADO SACHET LTDA	477,85	477,85	477,85	AQUISIÇÃO DE GÊNEROS ALIMETÍCIOS PARA CONFECCÃO DA MERENDA ESCOLAR PARA OS ALUNOS DA REDE MUNICIPAL DE ENSINO PARA O SEGUNDO SEMESTRE DE 2015. (Licitação Nº : 40/2015-PR)
Prefeitura Municipal de Cordilheira Alta	00 - Recursos Ordinários	361	3348	19/10/2015	SUPERMERCADO SACHET LTDA	275,30	275,30	275,30	AQUISIÇÃO DE GÊNEROS ALIMETÍCIOS PARA CONFECCÃO DA MERENDA ESCOLAR PARA OS ALUNOS DA REDE MUNICIPAL DE ENSINO PARA O SEGUNDO SEMESTRE DE 2015. (Licitação Nº : 40/2015-PR)
Prefeitura Municipal de Cordilheira Alta	00 - Recursos Ordinários	361	3404	26/10/2015	SUPERMERCADO MATTANA LTDA ME	312,81	312,81	312,81	AQUISIÇÃO DE GÊNEROS ALIMETÍCIOS PARA CONFECCÃO DA MERENDA ESCOLAR PARA OS ALUNOS DA REDE MUNICIPAL DE ENSINO PARA O SEGUNDO SEMESTRE DE 2015. (Licitação Nº : 40/2015-PR)
Prefeitura Municipal de Cordilheira Alta	00 - Recursos Ordinários	361	3406	26/10/2015	SUPERMERCADO MATTANA LTDA ME	60,59	60,59	60,59	AQUISIÇÃO DE GÊNEROS ALIMETÍCIOS PARA CONFECCÃO DA MERENDA ESCOLAR PARA OS ALUNOS DA REDE MUNICIPAL DE ENSINO PARA O SEGUNDO SEMESTRE DE 2015. (Licitação Nº : 40/2015-PR)
Prefeitura Municipal de Cordilheira Alta	00 - Recursos Ordinários	361	3407	26/10/2015	SUPERMERCADO MATTANA LTDA ME	180,15	180,15	180,15	AQUISIÇÃO DE GÊNEROS ALIMETÍCIOS PARA CONFECCÃO DA MERENDA ESCOLAR PARA OS ALUNOS DA REDE MUNICIPAL DE ENSINO PARA O SEGUNDO SEMESTRE DE 2015. (Licitação Nº : 40/2015-PR)
Prefeitura Municipal de Cordilheira Alta	00 - Recursos Ordinários	361	3408	26/10/2015	SUPERMERCADO MATTANA LTDA ME	741,65	741,65	741,65	AQUISIÇÃO DE GÊNEROS ALIMETÍCIOS PARA CONFECCÃO DA MERENDA ESCOLAR PARA OS ALUNOS DA REDE MUNICIPAL DE ENSINO PARA O SEGUNDO SEMESTRE DE 2015. (Licitação Nº : 40/2015-PR)

Unidade	Fonte de Recurso	Sub Função	Nº Empenho	Data Empenho	Credor	Valor Empenho (R\$)	Valor Liquidação (R\$)	Valor Pagamento (R\$)	Histórico
Prefeitura Municipal de Cordilheira Alta	00 - Recursos Ordinários	361	3495	03/11/2015	SUPERMERCADO SACHET LTDA	476,57	476,57	476,57	AQUISIÇÃO DE GÊNEROS ALIMETÍCIOS PARA CONFECCÃO DA MERENDA ESCOLAR PARA OS ALUNOS DA REDE MUNICIPAL DE ENSINO PARA O SEGUNDO SEMESTRE DE 2015. (Licitação Nº : 40/2015-PR)
Prefeitura Municipal de Cordilheira Alta	00 - Recursos Ordinários	361	3496	03/11/2015	SUPERMERCADO MATTANA LTDA ME	503,11	503,11	503,11	AQUISIÇÃO DE GÊNEROS ALIMETÍCIOS PARA CONFECCÃO DA MERENDA ESCOLAR PARA OS ALUNOS DA REDE MUNICIPAL DE ENSINO PARA O SEGUNDO SEMESTRE DE 2015. (Licitação Nº : 40/2015-PR)
Prefeitura Municipal de Cordilheira Alta	00 - Recursos Ordinários	361	3497	03/11/2015	SUPERMERCADO SACHET LTDA	631,02	631,02	631,02	AQUISIÇÃO DE GÊNEROS ALIMETÍCIOS PARA CONFECCÃO DA MERENDA ESCOLAR PARA OS ALUNOS DA REDE MUNICIPAL DE ENSINO PARA O SEGUNDO SEMESTRE DE 2015. (Licitação Nº : 40/2015-PR)
Prefeitura Municipal de Cordilheira Alta	00 - Recursos Ordinários	361	3498	03/11/2015	SUPERMERCADO MATTANA LTDA ME	780,96	780,96	780,96	AQUISIÇÃO DE GÊNEROS ALIMETÍCIOS PARA CONFECCÃO DA MERENDA ESCOLAR PARA OS ALUNOS DA REDE MUNICIPAL DE ENSINO PARA O SEGUNDO SEMESTRE DE 2015. (Licitação Nº : 40/2015-PR)
Prefeitura Municipal de Cordilheira Alta	00 - Recursos Ordinários	361	3499	03/11/2015	SUPERMERCADO SACHET LTDA	136,65	136,65	136,65	AQUISIÇÃO DE GÊNEROS ALIMETÍCIOS PARA CONFECCÃO DA MERENDA ESCOLAR PARA OS ALUNOS DA REDE MUNICIPAL DE ENSINO PARA O SEGUNDO SEMESTRE DE 2015. (Licitação Nº : 40/2015-PR)
Prefeitura Municipal de Cordilheira Alta	00 - Recursos Ordinários	361	3500	03/11/2015	SUPERMERCADO MATTANA LTDA ME	164,97	164,97	164,97	AQUISIÇÃO DE GÊNEROS ALIMETÍCIOS PARA CONFECCÃO DA MERENDA ESCOLAR PARA OS ALUNOS DA REDE MUNICIPAL DE ENSINO PARA O SEGUNDO SEMESTRE DE 2015. (Licitação Nº : 40/2015-PR)
Prefeitura Municipal de Cordilheira Alta	00 - Recursos Ordinários	361	3501	03/11/2015	SUPERMERCADO SACHET LTDA	90,36	90,36	90,36	AQUISIÇÃO DE GÊNEROS ALIMETÍCIOS PARA CONFECCÃO DA MERENDA ESCOLAR PARA OS ALUNOS DA REDE MUNICIPAL DE ENSINO PARA O SEGUNDO SEMESTRE DE 2015. (Licitação Nº : 40/2015-PR)
Prefeitura Municipal de Cordilheira Alta	00 - Recursos Ordinários	361	3502	03/11/2015	SUPERMERCADO MATTANA LTDA ME	289,27	289,27	289,27	AQUISIÇÃO DE GÊNEROS ALIMETÍCIOS PARA CONFECCÃO DA MERENDA ESCOLAR PARA OS ALUNOS DA REDE MUNICIPAL DE ENSINO PARA O SEGUNDO SEMESTRE DE 2015. (Licitação Nº : 40/2015-PR)
Prefeitura Municipal de Cordilheira Alta	00 - Recursos Ordinários	361	3511	04/11/2015	ABSOLUTO DISTRIBUIDORA LTDA - ME	334,70	334,70	334,70	AQUISIÇÃO DE GÊNEROS ALIMETÍCIOS PARA CONFECCÃO DA MERENDA ESCOLAR PARA OS ALUNOS DA REDE MUNICIPAL DE ENSINO PARA O SEGUNDO SEMESTRE DE 2015. (Licitação Nº : 40/2015-PR)
Prefeitura Municipal de Cordilheira Alta	00 - Recursos Ordinários	361	3512	04/11/2015	ABSOLUTO DISTRIBUIDORA LTDA - ME	832,90	832,90	832,90	AQUISIÇÃO DE GÊNEROS ALIMETÍCIOS PARA CONFECCÃO DA MERENDA ESCOLAR PARA OS ALUNOS DA REDE MUNICIPAL DE ENSINO PARA O SEGUNDO SEMESTRE DE 2015. (Licitação Nº : 40/2015-PR)
Prefeitura	00 - Recursos	361	3514	04/11/2015	ABSOLUTO	265,69	265,69	265,69	AQUISIÇÃO DE GÊNEROS ALIMETÍCIOS PARA CONFECCÃO DA MERENDA



TRIBUNAL DE CONTAS DO ESTADO DE SANTA CATARINA
DIRETORIA DE CONTROLE DOS MUNICÍPIOS – DMU

Unidade	Fonte de Recurso	Sub Função	Nº Empenho	Data Empenho	Credor	Valor Empenho (R\$)	Valor Liquidação (R\$)	Valor Pagamento (R\$)	Histórico
Municipal de Cordilheira Alta	Ordinários				DISTRIBUIDORA LTDA - ME				ESCOLAR PARA OS ALUNOS DA REDE MUNICIPAL DE ENSINO PARA O SEGUNDO SEMESTRE DE 2015. (Licitação Nº : 40/2015-PR)
Prefeitura Municipal de Cordilheira Alta	00 - Recursos Ordinários	361	3515	04/11/2015	ABSOLUTO DISTRIBUIDORA LTDA - ME	1.575,25	1.575,25	1.575,25	AQUISIÇÃO DE GÊNEROS ALIMETÍCIOS PARA CONFECCÃO DA MERENDA ESCOLAR PARA OS ALUNOS DA REDE MUNICIPAL DE ENSINO PARA O SEGUNDO SEMESTRE DE 2015. (Licitação Nº : 40/2015-PR)
Prefeitura Municipal de Cordilheira Alta	00 - Recursos Ordinários	361	3561	09/11/2015	SUPERMERCADO SACHET LTDA	250,30	250,30	250,30	AQUISIÇÃO DE GÊNEROS ALIMETÍCIOS PARA CONFECCÃO DA MERENDA ESCOLAR PARA OS ALUNOS DA REDE MUNICIPAL DE ENSINO PARA O SEGUNDO SEMESTRE DE 2015. (Licitação Nº : 40/2015-PR)
Prefeitura Municipal de Cordilheira Alta	00 - Recursos Ordinários	361	3562	09/11/2015	SUPERMERCADO MATTANA LTDA ME	391,45	391,45	391,45	AQUISIÇÃO DE GÊNEROS ALIMETÍCIOS PARA CONFECCÃO DA MERENDA ESCOLAR PARA OS ALUNOS DA REDE MUNICIPAL DE ENSINO PARA O SEGUNDO SEMESTRE DE 2015. (Licitação Nº : 40/2015-PR)
Prefeitura Municipal de Cordilheira Alta	00 - Recursos Ordinários	361	3563	09/11/2015	SUPERMERCADO SACHET LTDA	127,26	127,26	127,26	AQUISIÇÃO DE GÊNEROS ALIMETÍCIOS PARA CONFECCÃO DA MERENDA ESCOLAR PARA OS ALUNOS DA REDE MUNICIPAL DE ENSINO PARA O SEGUNDO SEMESTRE DE 2015. (Licitação Nº : 40/2015-PR)
Prefeitura Municipal de Cordilheira Alta	00 - Recursos Ordinários	361	3564	09/11/2015	SUPERMERCADO MATTANA LTDA ME	123,74	123,74	123,74	AQUISIÇÃO DE GÊNEROS ALIMETÍCIOS PARA CONFECCÃO DA MERENDA ESCOLAR PARA OS ALUNOS DA REDE MUNICIPAL DE ENSINO PARA O SEGUNDO SEMESTRE DE 2015. (Licitação Nº : 40/2015-PR)
Prefeitura Municipal de Cordilheira Alta	00 - Recursos Ordinários	361	3565	09/11/2015	SUPERMERCADO SACHET LTDA	240,91	240,91	240,91	AQUISIÇÃO DE GÊNEROS ALIMETÍCIOS PARA CONFECCÃO DA MERENDA ESCOLAR PARA OS ALUNOS DA REDE MUNICIPAL DE ENSINO PARA O SEGUNDO SEMESTRE DE 2015. (Licitação Nº : 40/2015-PR)
Prefeitura Municipal de Cordilheira Alta	00 - Recursos Ordinários	361	3566	09/11/2015	SUPERMERCADO MATTANA LTDA ME	65,01	65,01	65,01	AQUISIÇÃO DE GÊNEROS ALIMETÍCIOS PARA CONFECCÃO DA MERENDA ESCOLAR PARA OS ALUNOS DA REDE MUNICIPAL DE ENSINO PARA O SEGUNDO SEMESTRE DE 2015. (Licitação Nº : 40/2015-PR)
Prefeitura Municipal de Cordilheira Alta	00 - Recursos Ordinários	361	3567	09/11/2015	SUPERMERCADO SACHET LTDA	223,45	223,45	223,45	AQUISIÇÃO DE GÊNEROS ALIMETÍCIOS PARA CONFECCÃO DA MERENDA ESCOLAR PARA OS ALUNOS DA REDE MUNICIPAL DE ENSINO PARA O SEGUNDO SEMESTRE DE 2015. (Licitação Nº : 40/2015-PR)
Prefeitura Municipal de Cordilheira Alta	00 - Recursos Ordinários	361	3568	09/11/2015	SUPERMERCADO MATTANA LTDA ME	281,65	281,65	281,65	AQUISIÇÃO DE GÊNEROS ALIMETÍCIOS PARA CONFECCÃO DA MERENDA ESCOLAR PARA OS ALUNOS DA REDE MUNICIPAL DE ENSINO PARA O SEGUNDO SEMESTRE DE 2015. (Licitação Nº : 40/2015-PR)
Prefeitura Municipal de	00 - Recursos Ordinários	361	3612	13/11/2015	SUPERMERCADO SACHET LTDA	529,32	529,32	529,32	AQUISIÇÃO DE GÊNEROS ALIMETÍCIOS PARA CONFECCÃO DA MERENDA ESCOLAR PARA OS ALUNOS DA REDE MUNICIPAL DE ENSINO PARA O

Unidade	Fonte de Recurso	Sub Função	Nº Empenho	Data Empenho	Credor	Valor Empenho (R\$)	Valor Liquidação (R\$)	Valor Pagamento (R\$)	Histórico
Cordilheira Alta									SEGUNDO SEMESTRE DE 2015. (Licitação Nº : 40/2015-PR)
Prefeitura Municipal de Cordilheira Alta	00 - Recursos Ordinários	361	3613	13/11/2015	SUPERMERCADO MATTANA LTDA ME	78,87	78,87	78,87	AQUISIÇÃO DE GÊNEROS ALIMETÍCIOS PARA CONFECCÃO DA MERENDA ESCOLAR PARA OS ALUNOS DA REDE MUNICIPAL DE ENSINO PARA O SEGUNDO SEMESTRE DE 2015. (Licitação Nº : 40/2015-PR)
Prefeitura Municipal de Cordilheira Alta	00 - Recursos Ordinários	361	3614	13/11/2015	SUPERMERCADO SACHET LTDA	377,59	377,59	377,59	AQUISIÇÃO DE GÊNEROS ALIMETÍCIOS PARA CONFECCÃO DA MERENDA ESCOLAR PARA OS ALUNOS DA REDE MUNICIPAL DE ENSINO PARA O SEGUNDO SEMESTRE DE 2015. (Licitação Nº : 40/2015-PR)
Prefeitura Municipal de Cordilheira Alta	00 - Recursos Ordinários	361	3615	13/11/2015	SUPERMERCADO MATTANA LTDA ME	187,41	187,41	187,41	AQUISIÇÃO DE GÊNEROS ALIMETÍCIOS PARA CONFECCÃO DA MERENDA ESCOLAR PARA OS ALUNOS DA REDE MUNICIPAL DE ENSINO PARA O SEGUNDO SEMESTRE DE 2015. (Licitação Nº : 40/2015-PR)
Prefeitura Municipal de Cordilheira Alta	00 - Recursos Ordinários	361	3616	13/11/2015	SUPERMERCADO MATTANA LTDA ME	126,84	126,84	126,84	AQUISIÇÃO DE GÊNEROS ALIMETÍCIOS PARA CONFECCÃO DA MERENDA ESCOLAR PARA OS ALUNOS DA REDE MUNICIPAL DE ENSINO PARA O SEGUNDO SEMESTRE DE 2015. (Licitação Nº : 40/2015-PR)
Prefeitura Municipal de Cordilheira Alta	00 - Recursos Ordinários	361	3617	13/11/2015	SUPERMERCADO MATTANA LTDA ME	186,01	186,01	186,01	AQUISIÇÃO DE GÊNEROS ALIMETÍCIOS PARA CONFECCÃO DA MERENDA ESCOLAR PARA OS ALUNOS DA REDE MUNICIPAL DE ENSINO PARA O SEGUNDO SEMESTRE DE 2015. (Licitação Nº : 40/2015-PR)
Prefeitura Municipal de Cordilheira Alta	00 - Recursos Ordinários	361	3620	13/11/2015	SUPERMERCADO SACHET LTDA	1.366,25	1.366,25	1.366,25	AQUISIÇÃO DE GÊNEROS ALIMETÍCIOS PARA CONFECCÃO DA MERENDA ESCOLAR PARA OS ALUNOS DA REDE MUNICIPAL DE ENSINO PARA O SEGUNDO SEMESTRE DE 2015. (Licitação Nº : 40/2015-PR)
Prefeitura Municipal de Cordilheira Alta	00 - Recursos Ordinários	361	3673	23/11/2015	SUPERMERCADO MATTANA LTDA ME	65,01	65,01	65,01	AQUISIÇÃO DE GÊNEROS ALIMETÍCIOS PARA CONFECCÃO DA MERENDA ESCOLAR PARA OS ALUNOS DA REDE MUNICIPAL DE ENSINO PARA O SEGUNDO SEMESTRE DE 2015. (Licitação Nº : 40/2015-PR)
Prefeitura Municipal de Cordilheira Alta	00 - Recursos Ordinários	361	3674	23/11/2015	SUPERMERCADO MATTANA LTDA ME	271,45	271,45	271,45	AQUISIÇÃO DE GÊNEROS ALIMETÍCIOS PARA CONFECCÃO DA MERENDA ESCOLAR PARA OS ALUNOS DA REDE MUNICIPAL DE ENSINO PARA O SEGUNDO SEMESTRE DE 2015. (Licitação Nº : 40/2015-PR)
Prefeitura Municipal de Cordilheira Alta	00 - Recursos Ordinários	361	3675	23/11/2015	SUPERMERCADO MATTANA LTDA ME	731,70	731,70	731,70	AQUISIÇÃO DE GÊNEROS ALIMETÍCIOS PARA CONFECCÃO DA MERENDA ESCOLAR PARA OS ALUNOS DA REDE MUNICIPAL DE ENSINO PARA O SEGUNDO SEMESTRE DE 2015. (Licitação Nº : 40/2015-PR)
Prefeitura Municipal de Cordilheira Alta	00 - Recursos Ordinários	361	3720	27/11/2015	SUPERMERCADO SACHET LTDA	532,40	532,40	532,40	AQUISIÇÃO DE GÊNEROS ALIMETÍCIOS PARA CONFECCÃO DA MERENDA ESCOLAR PARA OS ALUNOS DA REDE MUNICIPAL DE ENSINO PARA O SEGUNDO SEMESTRE DE 2015. (Licitação Nº : 40/2015-PR)

Unidade	Fonte de Recurso	Sub Função	Nº Empenho	Data Empenho	Credor	Valor Empenho (R\$)	Valor Liquidação (R\$)	Valor Pagamento (R\$)	Histórico
Alta									
Prefeitura Municipal de Cordilheira Alta	00 - Recursos Ordinários	361	3721	27/11/2015	ABSOLUTO DISTRIBUIDORA LTDA - ME	179,70	179,70	179,70	AQUISIÇÃO DE GÊNEROS ALIMETÍCIOS PARA CONFECCÃO DA MERENDA ESCOLAR PARA OS ALUNOS DA REDE MUNICIPAL DE ENSINO PARA O SEGUNDO SEMESTRE DE 2015. (Licitação Nº : 40/2015-PR)
Prefeitura Municipal de Cordilheira Alta	00 - Recursos Ordinários	361	3722	27/11/2015	SUPERMERCADO SACHET LTDA	377,20	377,20	377,20	AQUISIÇÃO DE GÊNEROS ALIMETÍCIOS PARA CONFECCÃO DA MERENDA ESCOLAR PARA OS ALUNOS DA REDE MUNICIPAL DE ENSINO PARA O SEGUNDO SEMESTRE DE 2015. (Licitação Nº : 40/2015-PR)
Prefeitura Municipal de Cordilheira Alta	00 - Recursos Ordinários	361	3723	27/11/2015	SUPERMERCADO MATTANA LTDA ME	462,41	462,41	462,41	AQUISIÇÃO DE GÊNEROS ALIMETÍCIOS PARA CONFECCÃO DA MERENDA ESCOLAR PARA OS ALUNOS DA REDE MUNICIPAL DE ENSINO PARA O SEGUNDO SEMESTRE DE 2015. (Licitação Nº : 40/2015-PR)
Prefeitura Municipal de Cordilheira Alta	00 - Recursos Ordinários	361	3724	27/11/2015	ABSOLUTO DISTRIBUIDORA LTDA - ME	723,20	723,20	723,20	AQUISIÇÃO DE GÊNEROS ALIMETÍCIOS PARA CONFECCÃO DA MERENDA ESCOLAR PARA OS ALUNOS DA REDE MUNICIPAL DE ENSINO PARA O SEGUNDO SEMESTRE DE 2015. (Licitação Nº : 40/2015-PR)
Prefeitura Municipal de Cordilheira Alta	00 - Recursos Ordinários	361	3725	27/11/2015	SUPERMERCADO SACHET LTDA	114,82	114,82	114,82	AQUISIÇÃO DE GÊNEROS ALIMETÍCIOS PARA CONFECCÃO DA MERENDA ESCOLAR PARA OS ALUNOS DA REDE MUNICIPAL DE ENSINO PARA O SEGUNDO SEMESTRE DE 2015. (Licitação Nº : 40/2015-PR)
Prefeitura Municipal de Cordilheira Alta	00 - Recursos Ordinários	361	3726	27/11/2015	SUPERMERCADO MATTANA LTDA ME	67,41	67,41	67,41	AQUISIÇÃO DE GÊNEROS ALIMETÍCIOS PARA CONFECCÃO DA MERENDA ESCOLAR PARA OS ALUNOS DA REDE MUNICIPAL DE ENSINO PARA O SEGUNDO SEMESTRE DE 2015. (Licitação Nº : 40/2015-PR)
Prefeitura Municipal de Cordilheira Alta	00 - Recursos Ordinários	361	3727	27/11/2015	ABSOLUTO DISTRIBUIDORA LTDA - ME	120,12	120,12	120,12	AQUISIÇÃO DE GÊNEROS ALIMETÍCIOS PARA CONFECCÃO DA MERENDA ESCOLAR PARA OS ALUNOS DA REDE MUNICIPAL DE ENSINO PARA O SEGUNDO SEMESTRE DE 2015. (Licitação Nº : 40/2015-PR)
Prefeitura Municipal de Cordilheira Alta	00 - Recursos Ordinários	361	3728	27/11/2015	SUPERMERCADO MATTANA LTDA ME	199,96	199,96	199,96	AQUISIÇÃO DE GÊNEROS ALIMETÍCIOS PARA CONFECCÃO DA MERENDA ESCOLAR PARA OS ALUNOS DA REDE MUNICIPAL DE ENSINO PARA O SEGUNDO SEMESTRE DE 2015. (Licitação Nº : 40/2015-PR)
Prefeitura Municipal de Cordilheira Alta	00 - Recursos Ordinários	361	3729	27/11/2015	SUPERMERCADO MATTANA LTDA ME	598,51	598,51	598,51	AQUISIÇÃO DE GÊNEROS ALIMETÍCIOS PARA CONFECCÃO DA MERENDA ESCOLAR PARA OS ALUNOS DA REDE MUNICIPAL DE ENSINO PARA O SEGUNDO SEMESTRE DE 2015. (Licitação Nº : 40/2015-PR)
Prefeitura Municipal de Cordilheira Alta	00 - Recursos Ordinários	361	3736	27/11/2015	SUPERMERCADO SACHET LTDA	518,96	518,96	518,96	AQUISIÇÃO DE GÊNEROS ALIMETÍCIOS PARA CONFECCÃO DA MERENDA ESCOLAR PARA OS ALUNOS DA REDE MUNICIPAL DE ENSINO PARA O SEGUNDO SEMESTRE DE 2015. (Licitação Nº : 40/2015-PR)

Unidade	Fonte de Recurso	Sub Função	Nº Empenho	Data Empenho	Credor	Valor Empenho (R\$)	Valor Liquidação (R\$)	Valor Pagamento (R\$)	Histórico
Prefeitura Municipal de Cordilheira Alta	00 - Recursos Ordinários	361	3786	03/12/2015	SUPERMERCADO SACHET LTDA	413,10	413,10	413,10	AQUISIÇÃO DE GÊNEROS ALIMETÍCIOS PARA CONFECCÃO DA MERENDA ESCOLAR PARA OS ALUNOS DA REDE MUNICIPAL DE ENSINO PARA O SEGUNDO SEMESTRE DE 2015. (Licitação Nº : 40/2015-PR)
Prefeitura Municipal de Cordilheira Alta	00 - Recursos Ordinários	361	3787	03/12/2015	SUPERMERCADO SACHET LTDA	413,10	413,10	413,10	AQUISIÇÃO DE GÊNEROS ALIMETÍCIOS PARA CONFECCÃO DA MERENDA ESCOLAR PARA OS ALUNOS DA REDE MUNICIPAL DE ENSINO PARA O SEGUNDO SEMESTRE DE 2015. (Licitação Nº : 40/2015-PR)
Prefeitura Municipal de Cordilheira Alta	00 - Recursos Ordinários	361	3788	03/12/2015	SUPERMERCADO SACHET LTDA	516,70	516,70	516,70	AQUISIÇÃO DE GÊNEROS ALIMETÍCIOS PARA CONFECCÃO DA MERENDA ESCOLAR PARA OS ALUNOS DA REDE MUNICIPAL DE ENSINO PARA O SEGUNDO SEMESTRE DE 2015. (Licitação Nº : 40/2015-PR)
Prefeitura Municipal de Cordilheira Alta	00 - Recursos Ordinários	361	3820	07/12/2015	SUPERMERCADO MATTANA LTDA ME	126,60	126,60	126,60	AQUISIÇÃO DE GÊNEROS ALIMETÍCIOS PARA CONFECCÃO DA MERENDA ESCOLAR PARA OS ALUNOS DA REDE MUNICIPAL DE ENSINO PARA O SEGUNDO SEMESTRE DE 2015. (Licitação Nº : 40/2015-PR)
Prefeitura Municipal de Cordilheira Alta	00 - Recursos Ordinários	361	3821	07/12/2015	SUPERMERCADO MATTANA LTDA ME	172,05	172,05	172,05	AQUISIÇÃO DE GÊNEROS ALIMETÍCIOS PARA CONFECCÃO DA MERENDA ESCOLAR PARA OS ALUNOS DA REDE MUNICIPAL DE ENSINO PARA O SEGUNDO SEMESTRE DE 2015. (Licitação Nº : 40/2015-PR)
Prefeitura Municipal de Cordilheira Alta	00 - Recursos Ordinários	361	3822	07/12/2015	SUPERMERCADO MATTANA LTDA ME	119,09	119,09	119,09	AQUISIÇÃO DE GÊNEROS ALIMETÍCIOS PARA CONFECCÃO DA MERENDA ESCOLAR PARA OS ALUNOS DA REDE MUNICIPAL DE ENSINO PARA O SEGUNDO SEMESTRE DE 2015. (Licitação Nº : 40/2015-PR)
Prefeitura Municipal de Cordilheira Alta	00 - Recursos Ordinários	361	3824	07/12/2015	SUPERMERCADO MATTANA LTDA ME	500,05	500,05	500,05	AQUISIÇÃO DE GÊNEROS ALIMETÍCIOS PARA CONFECCÃO DA MERENDA ESCOLAR PARA OS ALUNOS DA REDE MUNICIPAL DE ENSINO PARA O SEGUNDO SEMESTRE DE 2015. (Licitação Nº : 40/2015-PR)
Prefeitura Municipal de Cordilheira Alta	01 - Receitas de Impostos e Transf de Impostos: Educação	361	1613	22/05/2015	SUPERMERCADO MATTANA LTDA ME	745,50	745,50	745,50	AQUISIÇÃO DE MATERIAIS DE COPA E COZINHA, MATERIAIS DE HIGIENE E LIMPEZA E GÊNEROS ALIMENTÍCIOS PARA MANUTENÇÃO DAS ATIVIDADES DAS SECRETARIAS MUNICIPAIS. (Licitação Nº : 25/2015-PR)
Prefeitura Municipal de Cordilheira Alta	01 - Receitas de Impostos e Transf de Impostos: Educação	361	1614	22/05/2015	AP OESTE DISTRIBUIDORA DE ALIMENTOS LTDA	3.400,00	3.400,00	3.400,00	AQUISIÇÃO DE MATERIAIS DE COPA E COZINHA, MATERIAIS DE HIGIENE E LIMPEZA E GÊNEROS ALIMENTÍCIOS PARA MANUTENÇÃO DAS ATIVIDADES DAS SECRETARIAS MUNICIPAIS. (Licitação Nº : 25/2015-PR)
Prefeitura Municipal de Cordilheira Alta	01 - Receitas de Impostos e Transf de	361	1615	22/05/2015	SCS COMERCIO LTDA	241,00	241,00	241,00	AQUISIÇÃO DE MATERIAIS DE COPA E COZINHA, MATERIAIS DE HIGIENE E LIMPEZA E GÊNEROS ALIMENTÍCIOS PARA MANUTENÇÃO DAS ATIVIDADES DAS SECRETARIAS MUNICIPAIS. (Licitação Nº : 25/2015-PR)

Unidade	Fonte de Recurso	Sub Função	Nº Empenho	Data Empenho	Credor	Valor Empenho (R\$)	Valor Liquidação (R\$)	Valor Pagamento (R\$)	Histórico
Alta	Impostos: Educação								
Prefeitura Municipal de Cordilheira Alta	01 - Receitas de Impostos e Transf de Impostos: Educação	361	1616	22/05/2015	MARCELO CANELLO ME	1.296,00	1.296,00	1.296,00	AQUISIÇÃO DE MATERIAIS DE COPA E COZINHA, MATERIAIS DE HIGIENE E LIMPEZA E GÊNEROS ALIMENTÍCIOS PARA MANUTENÇÃO DAS ATIVIDADES DAS SECRETARIAS MUNICIPAIS. (Licitação Nº : 25/2015-PR)
Prefeitura Municipal de Cordilheira Alta	01 - Receitas de Impostos e Transf de Impostos: Educação	361	1621	22/05/2015	NUTRI SC COMÉRCIO DE ALIMENTOS ME	1.131,50	1.131,50	1.131,50	AQUISIÇÃO DE MATERIAIS DE COPA E COZINHA, MATERIAIS DE HIGIENE E LIMPEZA E GÊNEROS ALIMENTÍCIOS PARA MANUTENÇÃO DAS ATIVIDADES DAS SECRETARIAS MUNICIPAIS. (Licitação Nº : 25/2015-PR)
Prefeitura Municipal de Cordilheira Alta	00 - Recursos Ordinários	361	2707	24/08/2015	SUPERMERCADO SACHET LTDA	80,15	80,15	80,15	AQUISIÇÃO DE PÃO PARA CONFECÇÃO DA MERENDA ESCOLAR PARA OS ALUNOS DA REDE MUNICIPAL DE ENSINO PARA O SEGUNDO SEMESTRE DE 2015. (Licitação Nº : 49/2015-PR)
Prefeitura Municipal de Cordilheira Alta	00 - Recursos Ordinários	361	2708	24/08/2015	SUPERMERCADO SACHET LTDA	286,25	286,25	286,25	AQUISIÇÃO DE PÃO PARA CONFECÇÃO DA MERENDA ESCOLAR PARA OS ALUNOS DA REDE MUNICIPAL DE ENSINO PARA O SEGUNDO SEMESTRE DE 2015. (Licitação Nº : 49/2015-PR)
Prefeitura Municipal de Cordilheira Alta	00 - Recursos Ordinários	361	2709	24/08/2015	SUPERMERCADO SACHET LTDA	274,80	274,80	274,80	AQUISIÇÃO DE PÃO PARA CONFECÇÃO DA MERENDA ESCOLAR PARA OS ALUNOS DA REDE MUNICIPAL DE ENSINO PARA O SEGUNDO SEMESTRE DE 2015. (Licitação Nº : 49/2015-PR)
Prefeitura Municipal de Cordilheira Alta	00 - Recursos Ordinários	361	2820	31/08/2015	SUPERMERCADO SACHET LTDA	229,00	229,00	229,00	AQUISIÇÃO DE PÃO PARA CONFECÇÃO DA MERENDA ESCOLAR PARA OS ALUNOS DA REDE MUNICIPAL DE ENSINO PARA O SEGUNDO SEMESTRE DE 2015. (Licitação Nº : 49/2015-PR)
Prefeitura Municipal de Cordilheira Alta	00 - Recursos Ordinários	361	2821	31/08/2015	SUPERMERCADO SACHET LTDA	114,50	114,50	114,50	AQUISIÇÃO DE PÃO PARA CONFECÇÃO DA MERENDA ESCOLAR PARA OS ALUNOS DA REDE MUNICIPAL DE ENSINO PARA O SEGUNDO SEMESTRE DE 2015. (Licitação Nº : 49/2015-PR)
Prefeitura Municipal de Cordilheira Alta	00 - Recursos Ordinários	361	2822	31/08/2015	SUPERMERCADO SACHET LTDA	183,20	183,20	183,20	AQUISIÇÃO DE PÃO PARA CONFECÇÃO DA MERENDA ESCOLAR PARA OS ALUNOS DA REDE MUNICIPAL DE ENSINO PARA O SEGUNDO SEMESTRE DE 2015. (Licitação Nº : 49/2015-PR)
Prefeitura Municipal de Cordilheira Alta	00 - Recursos Ordinários	361	2865	03/09/2015	SUPERMERCADO SACHET LTDA	160,30	160,30	160,30	AQUISIÇÃO DE PÃO PARA CONFECÇÃO DA MERENDA ESCOLAR PARA OS ALUNOS DA REDE MUNICIPAL DE ENSINO PARA O SEGUNDO SEMESTRE DE 2015. (Licitação Nº : 49/2015-PR)
Prefeitura	00 - Recursos	361	2866	03/09/2015	SUPERMERCADO	171,75	171,75	171,75	AQUISIÇÃO DE PÃO PARA CONFECÇÃO DA MERENDA ESCOLAR PARA OS



TRIBUNAL DE CONTAS DO ESTADO DE SANTA CATARINA
DIRETORIA DE CONTROLE DOS MUNICÍPIOS – DMU

Unidade	Fonte de Recurso	Sub Função	Nº Empenho	Data Empenho	Credor	Valor Empenho (R\$)	Valor Liquidação (R\$)	Valor Pagamento (R\$)	Histórico
Municipal de Cordilheira Alta	Ordinários				SACHET LTDA				ALUNOS DA REDE MUNICIPAL DE ENSINO PARA O SEGUNDO SEMESTRE DE 2015. (Licitação Nº : 49/2015-PR)
Prefeitura Municipal de Cordilheira Alta	00 - Recursos Ordinários	361	2868	04/09/2015	SUPERMERCADO SACHET LTDA	343,50	343,50	343,50	AQUISIÇÃO DE PÃO PARA CONFECCÃO DA MERENDA ESCOLAR PARA OS ALUNOS DA REDE MUNICIPAL DE ENSINO PARA O SEGUNDO SEMESTRE DE 2015. (Licitação Nº : 49/2015-PR)
Prefeitura Municipal de Cordilheira Alta	00 - Recursos Ordinários	361	2936	10/09/2015	SUPERMERCADO SACHET LTDA	286,25	286,25	286,25	AQUISIÇÃO DE PÃO PARA CONFECCÃO DA MERENDA ESCOLAR PARA OS ALUNOS DA REDE MUNICIPAL DE ENSINO PARA O SEGUNDO SEMESTRE DE 2015. (Licitação Nº : 49/2015-PR)
Prefeitura Municipal de Cordilheira Alta	00 - Recursos Ordinários	361	2937	10/09/2015	SUPERMERCADO SACHET LTDA	91,60	91,60	91,60	AQUISIÇÃO DE PÃO PARA CONFECCÃO DA MERENDA ESCOLAR PARA OS ALUNOS DA REDE MUNICIPAL DE ENSINO PARA O SEGUNDO SEMESTRE DE 2015. (Licitação Nº : 49/2015-PR)
Prefeitura Municipal de Cordilheira Alta	00 - Recursos Ordinários	361	2938	10/09/2015	SUPERMERCADO SACHET LTDA	114,50	114,50	114,50	AQUISIÇÃO DE PÃO PARA CONFECCÃO DA MERENDA ESCOLAR PARA OS ALUNOS DA REDE MUNICIPAL DE ENSINO PARA O SEGUNDO SEMESTRE DE 2015. (Licitação Nº : 49/2015-PR)
Prefeitura Municipal de Cordilheira Alta	00 - Recursos Ordinários	361	3021	21/09/2015	SUPERMERCADO SACHET LTDA	286,25	286,25	286,25	AQUISIÇÃO DE PÃO PARA CONFECCÃO DA MERENDA ESCOLAR PARA OS ALUNOS DA REDE MUNICIPAL DE ENSINO PARA O SEGUNDO SEMESTRE DE 2015. (Licitação Nº : 49/2015-PR)
Prefeitura Municipal de Cordilheira Alta	00 - Recursos Ordinários	361	3022	21/09/2015	SUPERMERCADO SACHET LTDA	91,60	91,60	91,60	AQUISIÇÃO DE PÃO PARA CONFECCÃO DA MERENDA ESCOLAR PARA OS ALUNOS DA REDE MUNICIPAL DE ENSINO PARA O SEGUNDO SEMESTRE DE 2015. (Licitação Nº : 49/2015-PR)
Prefeitura Municipal de Cordilheira Alta	00 - Recursos Ordinários	361	3023	21/09/2015	SUPERMERCADO SACHET LTDA	343,50	343,50	343,50	AQUISIÇÃO DE PÃO PARA CONFECCÃO DA MERENDA ESCOLAR PARA OS ALUNOS DA REDE MUNICIPAL DE ENSINO PARA O SEGUNDO SEMESTRE DE 2015. (Licitação Nº : 49/2015-PR)
Prefeitura Municipal de Cordilheira Alta	00 - Recursos Ordinários	361	3120	28/09/2015	SUPERMERCADO SACHET LTDA	229,00	229,00	229,00	AQUISIÇÃO DE PÃO PARA CONFECCÃO DA MERENDA ESCOLAR PARA OS ALUNOS DA REDE MUNICIPAL DE ENSINO PARA O SEGUNDO SEMESTRE DE 2015. (Licitação Nº : 49/2015-PR)
Prefeitura Municipal de Cordilheira Alta	00 - Recursos Ordinários	361	3121	28/09/2015	SUPERMERCADO SACHET LTDA	229,00	229,00	229,00	AQUISIÇÃO DE PÃO PARA CONFECCÃO DA MERENDA ESCOLAR PARA OS ALUNOS DA REDE MUNICIPAL DE ENSINO PARA O SEGUNDO SEMESTRE DE 2015. (Licitação Nº : 49/2015-PR)
Prefeitura Municipal de	00 - Recursos Ordinários	361	3122	28/09/2015	SUPERMERCADO SACHET LTDA	206,10	206,10	206,10	AQUISIÇÃO DE PÃO PARA CONFECCÃO DA MERENDA ESCOLAR PARA OS ALUNOS DA REDE MUNICIPAL DE ENSINO PARA O SEGUNDO SEMESTRE DE

Unidade	Fonte de Recurso	Sub Função	Nº Empenho	Data Empenho	Credor	Valor Empenho (R\$)	Valor Liquidação (R\$)	Valor Pagamento (R\$)	Histórico
Cordilheira Alta									2015. (Licitação Nº : 49/2015-PR)
Prefeitura Municipal de Cordilheira Alta	00 - Recursos Ordinários	361	3159	02/10/2015	SUPERMERCADO SACHET LTDA	57,25	57,25	57,25	AQUISIÇÃO DE PÃO PARA CONFECCÃO DA MERENDA ESCOLAR PARA OS ALUNOS DA REDE MUNICIPAL DE ENSINO PARA O SEGUNDO SEMESTRE DE 2015. (Licitação Nº : 49/2015-PR)
Prefeitura Municipal de Cordilheira Alta	00 - Recursos Ordinários	361	3160	02/10/2015	SUPERMERCADO SACHET LTDA	160,30	160,30	160,30	AQUISIÇÃO DE PÃO PARA CONFECCÃO DA MERENDA ESCOLAR PARA OS ALUNOS DA REDE MUNICIPAL DE ENSINO PARA O SEGUNDO SEMESTRE DE 2015. (Licitação Nº : 49/2015-PR)
Prefeitura Municipal de Cordilheira Alta	00 - Recursos Ordinários	361	3161	02/10/2015	SUPERMERCADO SACHET LTDA	343,50	343,50	343,50	AQUISIÇÃO DE PÃO PARA CONFECCÃO DA MERENDA ESCOLAR PARA OS ALUNOS DA REDE MUNICIPAL DE ENSINO PARA O SEGUNDO SEMESTRE DE 2015. (Licitação Nº : 49/2015-PR)
Prefeitura Municipal de Cordilheira Alta	00 - Recursos Ordinários	361	3281	13/10/2015	SUPERMERCADO SACHET LTDA	458,00	458,00	458,00	AQUISIÇÃO DE PÃO PARA CONFECCÃO DA MERENDA ESCOLAR PARA OS ALUNOS DA REDE MUNICIPAL DE ENSINO PARA O SEGUNDO SEMESTRE DE 2015. (Licitação Nº : 49/2015-PR)
Prefeitura Municipal de Cordilheira Alta	00 - Recursos Ordinários	361	3282	13/10/2015	SUPERMERCADO SACHET LTDA	91,60	91,60	91,60	AQUISIÇÃO DE PÃO PARA CONFECCÃO DA MERENDA ESCOLAR PARA OS ALUNOS DA REDE MUNICIPAL DE ENSINO PARA O SEGUNDO SEMESTRE DE 2015. (Licitação Nº : 49/2015-PR)
Prefeitura Municipal de Cordilheira Alta	00 - Recursos Ordinários	361	3283	13/10/2015	SUPERMERCADO SACHET LTDA	343,50	343,50	343,50	AQUISIÇÃO DE PÃO PARA CONFECCÃO DA MERENDA ESCOLAR PARA OS ALUNOS DA REDE MUNICIPAL DE ENSINO PARA O SEGUNDO SEMESTRE DE 2015. (Licitação Nº : 49/2015-PR)
Prefeitura Municipal de Cordilheira Alta	00 - Recursos Ordinários	361	3349	19/10/2015	SUPERMERCADO SACHET LTDA	160,30	160,30	160,30	AQUISIÇÃO DE PÃO PARA CONFECCÃO DA MERENDA ESCOLAR PARA OS ALUNOS DA REDE MUNICIPAL DE ENSINO PARA O SEGUNDO SEMESTRE DE 2015. (Licitação Nº : 49/2015-PR)
Prefeitura Municipal de Cordilheira Alta	00 - Recursos Ordinários	361	3350	19/10/2015	SUPERMERCADO SACHET LTDA	114,50	114,50	114,50	AQUISIÇÃO DE PÃO PARA CONFECCÃO DA MERENDA ESCOLAR PARA OS ALUNOS DA REDE MUNICIPAL DE ENSINO PARA O SEGUNDO SEMESTRE DE 2015. (Licitação Nº : 49/2015-PR)
Prefeitura Municipal de Cordilheira Alta	00 - Recursos Ordinários	361	3401	26/10/2015	SUPERMERCADO SACHET LTDA	206,10	206,10	206,10	AQUISIÇÃO DE PÃO PARA CONFECCÃO DA MERENDA ESCOLAR PARA OS ALUNOS DA REDE MUNICIPAL DE ENSINO PARA O SEGUNDO SEMESTRE DE 2015. (Licitação Nº : 49/2015-PR)
Prefeitura Municipal de Cordilheira Alta	00 - Recursos Ordinários	361	3402	26/10/2015	SUPERMERCADO SACHET LTDA	137,40	137,40	137,40	AQUISIÇÃO DE PÃO PARA CONFECCÃO DA MERENDA ESCOLAR PARA OS ALUNOS DA REDE MUNICIPAL DE ENSINO PARA O SEGUNDO SEMESTRE DE 2015. (Licitação Nº : 49/2015-PR)

Unidade	Fonte de Recurso	Sub Função	Nº Empenho	Data Empenho	Credor	Valor Empenho (R\$)	Valor Liquidação (R\$)	Valor Pagamento (R\$)	Histórico
Alta									
Prefeitura Municipal de Cordilheira Alta	00 - Recursos Ordinários	361	3403	26/10/2015	SUPERMERCADO SACHET LTDA	229,00	229,00	229,00	AQUISIÇÃO DE PÃO PARA CONFECCÃO DA MERENDA ESCOLAR PARA OS ALUNOS DA REDE MUNICIPAL DE ENSINO PARA O SEGUNDO SEMESTRE DE 2015. (Licitação Nº : 49/2015-PR)
Prefeitura Municipal de Cordilheira Alta	00 - Recursos Ordinários	361	3468	29/10/2015	SUPERMERCADO SACHET LTDA	343,50	343,50	343,50	AQUISIÇÃO DE PÃO PARA CONFECCÃO DA MERENDA ESCOLAR PARA OS ALUNOS DA REDE MUNICIPAL DE ENSINO PARA O SEGUNDO SEMESTRE DE 2015. (Licitação Nº : 49/2015-PR)
Prefeitura Municipal de Cordilheira Alta	00 - Recursos Ordinários	361	3469	29/10/2015	SUPERMERCADO SACHET LTDA	91,60	91,60	91,60	AQUISIÇÃO DE PÃO PARA CONFECCÃO DA MERENDA ESCOLAR PARA OS ALUNOS DA REDE MUNICIPAL DE ENSINO PARA O SEGUNDO SEMESTRE DE 2015. (Licitação Nº : 49/2015-PR)
Prefeitura Municipal de Cordilheira Alta	00 - Recursos Ordinários	361	3470	29/10/2015	SUPERMERCADO SACHET LTDA	229,00	229,00	229,00	AQUISIÇÃO DE PÃO PARA CONFECCÃO DA MERENDA ESCOLAR PARA OS ALUNOS DA REDE MUNICIPAL DE ENSINO PARA O SEGUNDO SEMESTRE DE 2015. (Licitação Nº : 49/2015-PR)
Prefeitura Municipal de Cordilheira Alta	00 - Recursos Ordinários	361	3569	09/11/2015	SUPERMERCADO SACHET LTDA	91,60	91,60	91,60	AQUISIÇÃO DE PÃO PARA CONFECCÃO DA MERENDA ESCOLAR PARA OS ALUNOS DA REDE MUNICIPAL DE ENSINO PARA O SEGUNDO SEMESTRE DE 2015. (Licitação Nº : 49/2015-PR)
Prefeitura Municipal de Cordilheira Alta	00 - Recursos Ordinários	361	3570	09/11/2015	SUPERMERCADO SACHET LTDA	229,00	229,00	229,00	AQUISIÇÃO DE PÃO PARA CONFECCÃO DA MERENDA ESCOLAR PARA OS ALUNOS DA REDE MUNICIPAL DE ENSINO PARA O SEGUNDO SEMESTRE DE 2015. (Licitação Nº : 49/2015-PR)
Prefeitura Municipal de Cordilheira Alta	00 - Recursos Ordinários	361	3571	09/11/2015	SUPERMERCADO SACHET LTDA	286,25	286,25	286,25	AQUISIÇÃO DE PÃO PARA CONFECCÃO DA MERENDA ESCOLAR PARA OS ALUNOS DA REDE MUNICIPAL DE ENSINO PARA O SEGUNDO SEMESTRE DE 2015. (Licitação Nº : 49/2015-PR)
Prefeitura Municipal de Cordilheira Alta	00 - Recursos Ordinários	361	3621	13/11/2015	SUPERMERCADO SACHET LTDA	572,50	572,50	572,50	AQUISIÇÃO DE PÃO PARA CONFECCÃO DA MERENDA ESCOLAR PARA OS ALUNOS DA REDE MUNICIPAL DE ENSINO PARA O SEGUNDO SEMESTRE DE 2015. (Licitação Nº : 49/2015-PR)
Prefeitura Municipal de Cordilheira Alta	00 - Recursos Ordinários	361	3622	13/11/2015	SUPERMERCADO SACHET LTDA	114,50	114,50	114,50	AQUISIÇÃO DE PÃO PARA CONFECCÃO DA MERENDA ESCOLAR PARA OS ALUNOS DA REDE MUNICIPAL DE ENSINO PARA O SEGUNDO SEMESTRE DE 2015. (Licitação Nº : 49/2015-PR)
Prefeitura Municipal de Cordilheira Alta	00 - Recursos Ordinários	361	3623	13/11/2015	SUPERMERCADO SACHET LTDA	515,25	515,25	515,25	AQUISIÇÃO DE PÃO PARA CONFECCÃO DA MERENDA ESCOLAR PARA OS ALUNOS DA REDE MUNICIPAL DE ENSINO PARA O SEGUNDO SEMESTRE DE 2015. (Licitação Nº : 49/2015-PR)

Unidade	Fonte de Recurso	Sub Função	Nº Empenho	Data Empenho	Credor	Valor Empenho (R\$)	Valor Liquidação (R\$)	Valor Pagamento (R\$)	Histórico
Prefeitura Municipal de Cordilheira Alta	00 - Recursos Ordinários	361	3666	23/11/2015	SUPERMERCADO SACHET LTDA	114,50	114,50	114,50	AQUISIÇÃO DE PÃO PARA CONFECCÃO DA MERENDA ESCOLAR PARA OS ALUNOS DA REDE MUNICIPAL DE ENSINO PARA O SEGUNDO SEMESTRE DE 2015. (Licitação Nº : 49/2015-PR)
Prefeitura Municipal de Cordilheira Alta	00 - Recursos Ordinários	361	3667	23/11/2015	SUPERMERCADO SACHET LTDA	160,30	160,30	160,30	AQUISIÇÃO DE PÃO PARA CONFECCÃO DA MERENDA ESCOLAR PARA OS ALUNOS DA REDE MUNICIPAL DE ENSINO PARA O SEGUNDO SEMESTRE DE 2015. (Licitação Nº : 49/2015-PR)
Prefeitura Municipal de Cordilheira Alta	00 - Recursos Ordinários	361	3668	23/11/2015	SUPERMERCADO SACHET LTDA	114,50	114,50	114,50	AQUISIÇÃO DE PÃO PARA CONFECCÃO DA MERENDA ESCOLAR PARA OS ALUNOS DA REDE MUNICIPAL DE ENSINO PARA O SEGUNDO SEMESTRE DE 2015. (Licitação Nº : 49/2015-PR)
Prefeitura Municipal de Cordilheira Alta	00 - Recursos Ordinários	361	3717	27/11/2015	SUPERMERCADO SACHET LTDA	171,75	171,75	171,75	AQUISIÇÃO DE PÃO PARA CONFECCÃO DA MERENDA ESCOLAR PARA OS ALUNOS DA REDE MUNICIPAL DE ENSINO PARA O SEGUNDO SEMESTRE DE 2015. (Licitação Nº : 49/2015-PR)
Prefeitura Municipal de Cordilheira Alta	00 - Recursos Ordinários	361	3718	27/11/2015	SUPERMERCADO SACHET LTDA	229,00	229,00	229,00	AQUISIÇÃO DE PÃO PARA CONFECCÃO DA MERENDA ESCOLAR PARA OS ALUNOS DA REDE MUNICIPAL DE ENSINO PARA O SEGUNDO SEMESTRE DE 2015. (Licitação Nº : 49/2015-PR)
Prefeitura Municipal de Cordilheira Alta	00 - Recursos Ordinários	361	3719	27/11/2015	SUPERMERCADO SACHET LTDA	137,40	137,40	137,40	AQUISIÇÃO DE PÃO PARA CONFECCÃO DA MERENDA ESCOLAR PARA OS ALUNOS DA REDE MUNICIPAL DE ENSINO PARA O SEGUNDO SEMESTRE DE 2015. (Licitação Nº : 49/2015-PR)
Prefeitura Municipal de Cordilheira Alta	00 - Recursos Ordinários	361	3817	07/12/2015	SUPERMERCADO SACHET LTDA	137,40	137,40	137,40	AQUISIÇÃO DE PÃO PARA CONFECCÃO DA MERENDA ESCOLAR PARA OS ALUNOS DA REDE MUNICIPAL DE ENSINO PARA O SEGUNDO SEMESTRE DE 2015. (Licitação Nº : 49/2015-PR)
Prefeitura Municipal de Cordilheira Alta	00 - Recursos Ordinários	361	3818	07/12/2015	SUPERMERCADO SACHET LTDA	343,50	343,50	343,50	AQUISIÇÃO DE PÃO PARA CONFECCÃO DA MERENDA ESCOLAR PARA OS ALUNOS DA REDE MUNICIPAL DE ENSINO PARA O SEGUNDO SEMESTRE DE 2015. (Licitação Nº : 49/2015-PR)
Prefeitura Municipal de Cordilheira Alta	00 - Recursos Ordinários	361	3819	07/12/2015	SUPERMERCADO SACHET LTDA	343,50	343,50	343,50	AQUISIÇÃO DE PÃO PARA CONFECCÃO DA MERENDA ESCOLAR PARA OS ALUNOS DA REDE MUNICIPAL DE ENSINO PARA O SEGUNDO SEMESTRE DE 2015. (Licitação Nº : 49/2015-PR)
Prefeitura Municipal de Cordilheira Alta	00 - Recursos Ordinários	361	3893	11/12/2015	SUPERMERCADO SACHET LTDA	114,50	114,50	114,50	AQUISIÇÃO DE PÃO PARA CONFECCÃO DA MERENDA ESCOLAR PARA OS ALUNOS DA REDE MUNICIPAL DE ENSINO PARA O SEGUNDO SEMESTRE DE 2015. (Licitação Nº : 49/2015-PR)
Prefeitura	00 - Recursos	361	3894	11/12/2015	SUPERMERCADO	114,50	114,50	114,50	AQUISIÇÃO DE PÃO PARA CONFECCÃO DA MERENDA ESCOLAR PARA OS

Unidade	Fonte de Recurso	Sub Função	Nº Empenho	Data Empenho	Credor	Valor Empenho (R\$)	Valor Liquidação (R\$)	Valor Pagamento (R\$)	Histórico
Municipal de Cordilheira Alta	Ordinários				SACHET LTDA				ALUNOS DA REDE MUNICIPAL DE ENSINO PARA O SEGUNDO SEMESTRE DE 2015. (Licitação Nº : 49/2015-PR)
Prefeitura Municipal de Cordilheira Alta	00 - Recursos Ordinários	361	2852	02/09/2015	COOPERATIVA ALTERNATIVA AGRICULTURA FAMILIAR DA	1.241,84	1.241,84	1.241,84	AQUISIÇÃO DE PRODUTOS DA AGRICULTURA FAMILIAR DESTINADOS À ALIMENTAÇÃO ESCOLAR PARA O SEGUNDO SEMESTRE DO EXERCÍCIO DE 2015 NO MUNICÍPIO DE CORDILHEIRA ALTA - SC, CONFORME LEI 11.947/09 E RESOLUÇÃO FNDE Nº. 04 DE 02/04/2015. (Licitação Nº : 19/2015-DL)
Prefeitura Municipal de Cordilheira Alta	00 - Recursos Ordinários	361	3771	01/12/2015	COOPERATIVA ALTERNATIVA AGRICULTURA FAMILIAR DA	1.442,63	1.442,63	1.442,63	AQUISIÇÃO DE PRODUTOS DA AGRICULTURA FAMILIAR DESTINADOS À ALIMENTAÇÃO ESCOLAR PARA O SEGUNDO SEMESTRE DO EXERCÍCIO DE 2015 NO MUNICÍPIO DE CORDILHEIRA ALTA - SC, CONFORME LEI 11.947/09 E RESOLUÇÃO FNDE Nº. 04 DE 02/04/2015. (Licitação Nº : 19/2015-DL)
Prefeitura Municipal de Cordilheira Alta	00 - Recursos Ordinários	361	3772	01/12/2015	COOPERATIVA ALTERNATIVA AGRICULTURA FAMILIAR DA	3.697,36	3.697,36	3.697,36	AQUISIÇÃO DE PRODUTOS DA AGRICULTURA FAMILIAR DESTINADOS À ALIMENTAÇÃO ESCOLAR PARA O SEGUNDO SEMESTRE DO EXERCÍCIO DE 2015 NO MUNICÍPIO DE CORDILHEIRA ALTA - SC, CONFORME LEI 11.947/09 E RESOLUÇÃO FNDE Nº. 04 DE 02/04/2015. (Licitação Nº : 19/2015-DL)
Prefeitura Municipal de Cordilheira Alta	00 - Recursos Ordinários	361	3773	01/12/2015	COOPERATIVA ALTERNATIVA AGRICULTURA FAMILIAR DA	2.215,01	2.215,01	2.215,01	AQUISIÇÃO DE PRODUTOS DA AGRICULTURA FAMILIAR DESTINADOS À ALIMENTAÇÃO ESCOLAR PARA O SEGUNDO SEMESTRE DO EXERCÍCIO DE 2015 NO MUNICÍPIO DE CORDILHEIRA ALTA - SC, CONFORME LEI 11.947/09 E RESOLUÇÃO FNDE Nº. 04 DE 02/04/2015. (Licitação Nº : 19/2015-DL)
Prefeitura Municipal de Cordilheira Alta	00 - Recursos Ordinários	361	3782	02/12/2015	COOPERATIVA ALTERNATIVA AGRICULTURA FAMILIAR DA	909,17	909,17	909,17	AQUISIÇÃO DE PRODUTOS DA AGRICULTURA FAMILIAR DESTINADOS À ALIMENTAÇÃO ESCOLAR PARA O SEGUNDO SEMESTRE DO EXERCÍCIO DE 2015 NO MUNICÍPIO DE CORDILHEIRA ALTA - SC, CONFORME LEI 11.947/09 E RESOLUÇÃO FNDE Nº. 04 DE 02/04/2015. (Licitação Nº : 19/2015-DL)
Prefeitura Municipal de Cordilheira Alta	00 - Recursos Ordinários	361	3848	07/12/2015	COOPERATIVA ALTERNATIVA AGRICULTURA FAMILIAR DA	29,70	29,70	29,70	AQUISIÇÃO DE PRODUTOS DA AGRICULTURA FAMILIAR DESTINADOS À ALIMENTAÇÃO ESCOLAR PARA O SEGUNDO SEMESTRE DO EXERCÍCIO DE 2015 NO MUNICÍPIO DE CORDILHEIRA ALTA - SC, CONFORME LEI 11.947/09 E RESOLUÇÃO FNDE Nº. 04 DE 02/04/2015. (Licitação Nº : 19/2015-DL)
Prefeitura Municipal de Cordilheira Alta	00 - Recursos Ordinários	361	3849	07/12/2015	COOPERATIVA ALTERNATIVA AGRICULTURA FAMILIAR DA	186,20	186,20	186,20	AQUISIÇÃO DE PRODUTOS DA AGRICULTURA FAMILIAR DESTINADOS À ALIMENTAÇÃO ESCOLAR PARA O SEGUNDO SEMESTRE DO EXERCÍCIO DE 2015 NO MUNICÍPIO DE CORDILHEIRA ALTA - SC, CONFORME LEI 11.947/09 E RESOLUÇÃO FNDE Nº. 04 DE 02/04/2015. (Licitação Nº : 19/2015-DL)
Prefeitura Municipal de Cordilheira Alta	00 - Recursos Ordinários	361	3850	07/12/2015	COOPERATIVA ALTERNATIVA AGRICULTURA FAMILIAR DA	224,83	224,83	224,83	AQUISIÇÃO DE PRODUTOS DA AGRICULTURA FAMILIAR DESTINADOS À ALIMENTAÇÃO ESCOLAR PARA O SEGUNDO SEMESTRE DO EXERCÍCIO DE 2015 NO MUNICÍPIO DE CORDILHEIRA ALTA - SC, CONFORME LEI 11.947/09 E RESOLUÇÃO FNDE Nº. 04 DE 02/04/2015. (Licitação Nº : 19/2015-DL)
Prefeitura Municipal de Cordilheira Alta	00 - Recursos Ordinários	361	3895	11/12/2015	COOPERATIVA ALTERNATIVA AGRICULTURA FAMILIAR DA	891,92	891,92	891,92	AQUISIÇÃO DE PRODUTOS DA AGRICULTURA FAMILIAR DESTINADOS À ALIMENTAÇÃO ESCOLAR PARA O SEGUNDO SEMESTRE DO EXERCÍCIO DE 2015 NO MUNICÍPIO DE CORDILHEIRA ALTA - SC, CONFORME LEI 11.947/09 E RESOLUÇÃO FNDE Nº. 04 DE 02/04/2015. (Licitação Nº : 19/2015-DL)
Prefeitura Municipal de	01 - Receitas de Impostos e	361	644	10/03/2015	JORNAL DO OESTE SC LTDA ME	400,00	400,00	400,00	CONTRATAÇÃO DE 06 ASSINATURAS DO JORNAL DATA X, COM CIRCULAÇÃO DE TERÇA A SEXTA FEIRA, COM DISTRIBUIÇÃO DE 01 JORNAL NOS

Unidade	Fonte de Recurso	Sub Função	Nº Empenho	Data Empenho	Credor	Valor Empenho (R\$)	Valor Liquidação (R\$)	Valor Pagamento (R\$)	Histórico
Cordilheira Alta	Transf de Impostos: Educação								SEGUINTE PONTOS: SECRETARIA DE AGRICULTURA, SECRETARIA DA ADMINISTRAÇÃO, FAZENDA E PLANEJAMENTO, SECRETARIA DA INFRAESTRUTURA, SECRETARIA DE EDUCAÇÃO, GABINETE DO PREFEITO E FUNDO MUNICIPAL DE SAUDE. (Licitação Nº : 4/2015-IL)
Prefeitura Municipal de Cordilheira Alta	01 - Receitas de Impostos e Transf de Impostos: Educação	361	1026	13/04/2015	REDE DE COMUNICAÇÃO SC LTDA / DIARIO DO IGUAÇÚ	400,00	400,00	400,00	CONTRATAÇÃO DE 06 ASSINATURAS DO JORNAL DIARIO DO IGUAÇÚ, CIRCULAÇÃO DIÁRIA PARA COM DISTRIBUIÇÃO DE 01 JORNAL NOS SEGUINTE PONTOS: SECRETARIA DE SAUDE, SECRETARIA DE AGRICULTURA, SECRETARIA DE ADMINISTRAÇÃO FAZENDA E PLANEJAMENTO, SECRETARIA DE INFRAESTRUTURA, SECRETARIA DE EDUCAÇÃO E GABINETE DO PREFEITO E VICE PREFEITO PELO PERIODO DE (1)UM ANO. (Licitação Nº : 9/2015-IL)
Prefeitura Municipal de Cordilheira Alta	01 - Receitas de Impostos e Transf de Impostos: Educação	361	638	10/03/2015	ATENEIA A.L. DE ALMEIDA SCHETTINI RIBEIRO	400,00	400,00	400,00	CONTRATAÇÃO DE 06 ASSINATURAS DO JORNAL LÊ NOTÍCIAS, COM CIRCULAÇÃO DIÁRIA, COM DISTRIBUIÇÃO DE 01 JORNAL NOS SEGUINTE PONTOS: SECRETARIA DE AGRICULTURA, SECRETARIA DA ADMINISTRAÇÃO, FAZENDA E PLANEJAMENTO, SECRETARIA DA INFRAESTRUTURA, SECRETARIA DE EDUCAÇÃO, GABINETE DO PREFEITO E FUNDO MUNICIPAL DE SAUDE. (Licitação Nº : 3/2015-IL)
Prefeitura Municipal de Cordilheira Alta	01 - Receitas de Impostos e Transf de Impostos: Educação	361	1382	08/05/2015	REDE ALO DE COMUNICAÇÃO LTDA -ME	250,00	250,00	250,00	CONTRATAÇÃO DE 06 ASSINATURAS DO JORNAL O DIÁRIO, COM CIRCULAÇÃO DIÁRIA, COM DISTRIBUIÇÃO DE 01 JORNAL NOS SEGUINTE PONTOS: SECRETARIA DE AGRICULTURA, SECRETARIA DA ADMINISTRAÇÃO, FAZENDA E PLANEJAMENTO, SECRETARIA DA INFRAESTRUTURA, SECRETARIA DE EDUCAÇÃO, GABINETE DO PREFEITO E FUNDO MUNICIPAL DE SAUDE. (Licitação Nº : 10/2015-IL)
Prefeitura Municipal de Cordilheira Alta	01 - Receitas de Impostos e Transf de Impostos: Educação	361	651	10/03/2015	REDE SUL BRASIL DE COMUNICAÇÃO LTDA - ME	300,00	300,00	300,00	CONTRATAÇÃO DE 06 ASSINATURAS DO JORNAL SUL BRASIL, COM CIRCULAÇÃO DIÁRIA, COM DISTRIBUIÇÃO DE 01 JORNAL NOS SEGUINTE PONTOS: SECRETARIA DE AGRICULTURA, SECRETARIA DA ADMINISTRAÇÃO, FAZENDA E PLANEJAMENTO, SECRETARIA DA INFRAESTRUTURA, SECRETARIA DE EDUCAÇÃO, GABINETE DO PREFEITO E FUNDO MUNICIPAL DE SAUDE. (Licitação Nº : 5/2015-IL)
Prefeitura Municipal de Cordilheira Alta	01 - Receitas de Impostos e Transf de Impostos: Educação	361	709	16/03/2015	AGÊNCIA DE PUBLICIDADE DIFERENÇA LTDA	440,00	440,00	440,00	CONTRATAÇÃO DE 08 ASSINATURAS DO JORNAL TRIBUNA DA GENTE, COM CIRCULAÇÃO SEMANAL, COM DISTRIBUIÇÃO DE 01 JORNAL NOS SEGUINTE PONTOS: SECRETARIA DE AGRICULTURA, SECRETARIA DA ADMINISTRAÇÃO, FAZENDA E PLANEJAMENTO, SECRETARIA DA INFRAESTRUTURA, GABINETE DO PREFEITO E 02 EXEMPLARES NA SECRETARIA DE EDUCAÇÃO FUNDO MUNICIPAL DE SAUDE. (Licitação Nº : 7/2015-IL)
Prefeitura Municipal de Cordilheira Alta	01 - Receitas de Impostos e Transf de Impostos: Educação	361	3184	05/10/2015	MONICA CARNIEL	300,00	300,00	300,00	DESPESA EMPENHADA REFERENTE A UMA DIÁRIA A SERVIDORA MUNICIPAL PARA PARTICIPAR DA VIAGEM DE ESTUDO EM HOMENAGEM AO DIA DO PROFESSOR NOS DIAS 08 À 10 DE OUTUBRO NAS CIDADES DE BENTO GONÇALVES, GRAMADO E CANELA.
Prefeitura	01 - Receitas	361	3185	05/10/2015	SILVANI KOLLETT	300,00	300,00	300,00	DESPESA EMPENHADA REFERENTE A UMA DIÁRIA A SERVIDORA MUNICIPAL



TRIBUNAL DE CONTAS DO ESTADO DE SANTA CATARINA
DIRETORIA DE CONTROLE DOS MUNICÍPIOS – DMU

Unidade	Fonte de Recurso	Sub Função	Nº Empenho	Data Empenho	Credor	Valor Empenho (R\$)	Valor Liquidação (R\$)	Valor Pagamento (R\$)	Histórico
Municipal de Cordilheira Alta	de Impostos e Transf de Impostos: Educação								PARA PARTICIPAR DA VIAGEM DE ESTUDO EM HOMENAGEM AO DIA DO PROFESSOR NOS DIAS 08 À 10 DE OUTUBRO NAS CIDADES DE BENTO GONÇALVES, GRAMADO E CANELA.
Prefeitura Municipal de Cordilheira Alta	01 - Receitas de Impostos e Transf de Impostos: Educação	361	3187	05/10/2015	LOURDES MARIA GABRIEL MAGGIONI	300,00	300,00	300,00	DESPEZA EMPENHADA REFERENTE A UMA DIÁRIA A SERVIDORA MUNICIPAL PARA PARTICIPAR DA VIAGEM DE ESTUDO EM HOMENAGEM AO DIA DO PROFESSOR NOS DIAS 08 À 10 DE OUTUBRO NAS CIDADES DE BENTO GONÇALVES, GRAMADO E CANELA.
Prefeitura Municipal de Cordilheira Alta	01 - Receitas de Impostos e Transf de Impostos: Educação	361	3189	05/10/2015	ADRIANA FAVARETTO	300,00	300,00	300,00	DESPEZA EMPENHADA REFERENTE A UMA DIÁRIA A SERVIDORA MUNICIPAL PARA PARTICIPAR DA VIAGEM DE ESTUDO EM HOMENAGEM AO DIA DO PROFESSOR NOS DIAS 08 À 10 DE OUTUBRO NAS CIDADES DE BENTO GONÇALVES, GRAMADO E CANELA.
Prefeitura Municipal de Cordilheira Alta	01 - Receitas de Impostos e Transf de Impostos: Educação	361	3190	05/10/2015	SALETE VARNIER ZANLUCHI	300,00	300,00	300,00	DESPEZA EMPENHADA REFERENTE A UMA DIÁRIA A SERVIDORA MUNICIPAL PARA PARTICIPAR DA VIAGEM DE ESTUDO EM HOMENAGEM AO DIA DO PROFESSOR NOS DIAS 08 À 10 DE OUTUBRO NAS CIDADES DE BENTO GONÇALVES, GRAMADO E CANELA.
Prefeitura Municipal de Cordilheira Alta	01 - Receitas de Impostos e Transf de Impostos: Educação	361	3191	05/10/2015	PATRICIA BRIANCINI	300,00	300,00	300,00	DESPEZA EMPENHADA REFERENTE A UMA DIÁRIA A SERVIDORA MUNICIPAL PARA PARTICIPAR DA VIAGEM DE ESTUDO EM HOMENAGEM AO DIA DO PROFESSOR NOS DIAS 08 À 10 DE OUTUBRO NAS CIDADES DE BENTO GONÇALVES, GRAMADO E CANELA.
Prefeitura Municipal de Cordilheira Alta	01 - Receitas de Impostos e Transf de Impostos: Educação	361	3192	05/10/2015	IVANETE LOURDES PEDERSSETTI	300,00	300,00	300,00	DESPEZA EMPENHADA REFERENTE A UMA DIÁRIA A SERVIDORA MUNICIPAL PARA PARTICIPAR DA VIAGEM DE ESTUDO EM HOMENAGEM AO DIA DO PROFESSOR NOS DIAS 08 À 10 DE OUTUBRO NAS CIDADES DE BENTO GONÇALVES, GRAMADO E CANELA.
Prefeitura Municipal de Cordilheira Alta	01 - Receitas de Impostos e Transf de Impostos: Educação	361	3193	05/10/2015	KATIA ANA DI DOMENICO	300,00	300,00	300,00	DESPEZA EMPENHADA REFERENTE A UMA DIÁRIA A SERVIDORA MUNICIPAL PARA PARTICIPAR DA VIAGEM DE ESTUDO EM HOMENAGEM AO DIA DO PROFESSOR NOS DIAS 08 À 10 DE OUTUBRO NAS CIDADES DE BENTO GONÇALVES, GRAMADO E CANELA.
Prefeitura Municipal de Cordilheira Alta	01 - Receitas de Impostos e Transf de Impostos: Educação	361	3186	05/10/2015	LAERTE CASSARO MORESCO	300,00	300,00	300,00	DESPEZA EMPENHADA REFERENTE A UMA DIÁRIA AO SERVIDOR MUNICIPAL PARA PARTICIPAR DA VIAGEM DE ESTUDO EM HOMENAGEM AO DIA DO PROFESSOR NOS DIAS 08 À 10 DE OUTUBRO NAS CIDADES DE BENTO GONÇALVES, GRAMADO E CANELA.
Prefeitura Municipal de	01 - Receitas de Impostos e	361	1041	14/04/2015	AGROPLANTAS MONDINI LTDA	3.650,00	3.650,00	3.650,00	DESPEZA EMPENHADA REFERENTE AQUISIÇÃO DE MUDAS DE ARVORES FRUTÍFERAS, PARA DISTRIBUIÇÃO AS FAMÍLIAS DOS ALUNOS DAS ESCOLAS

Unidade	Fonte de Recurso	Sub Função	Nº Empenho	Data Empenho	Credor	Valor Empenho (R\$)	Valor Liquidação (R\$)	Valor Pagamento (R\$)	Histórico
Cordilheira Alta	Transf de Impostos: Educação								DO MUNICÍPIO, EM COMEMORAÇÃO AO DIA DA FAMÍLIA NA ESCOLA QUE ACONTECERÁ NOS DIAS 23, 26 E 28 DE MAIO DE 2015. (Compra Direta Nº 482/2015)
Prefeitura Municipal de Cordilheira Alta	01 - Receitas de Impostos e Transf de Impostos: Educação	361	2232	09/07/2015	GENTE SEGURADORA S.A.	2.389,34	2.389,34	2.389,34	DESPESA EMPENHADA REFERENTE CONTRATAÇÃO DE EMPRESA ESPECIALIZADA NO RAMO DE SEGUROS PARA ASSEGURAR OS VEÍCULOS: FIAT/DUCATO PLACA MLF-6087 E O PEUGEOT/BOXER PLACA MFF-7517, CONFORME EXIGÊNCIA DO DETER, COM AS SEGUINTE COBERTURAS: DANOS MATERIAIS E CORPORAIS A PASSAGEIROS:50.000,00; DANOS CORPORAIS A TERCEIROS:200.000,00; DANOS MATERIAS A TERCEIROS: 200.000,00; DANOS MORAIS A TERCEIROS:10.000,00;DEJUDICIAIS E HONORARIOS ADVOCATÍCIOS: 8.000,00 MORTE ACIDENTAL (TRIPULANTE):35.000,00; INVALIDEZ PERMANENTE(TRIPULANTE):35.000,00; DESPESAS MEDICO-HOSPITALAR(TRIPULANTE):10.000,00; MORTE ACIDENTAL(PASSAGEIRO):35.000,00; INVALIDEZ PERMANEMTE(PASSAGEIRO):35.000,00; DESPESAS MEDICO-HOSPITALAR(PASSAGEIRO):10.000,00 - L.M.I APP: 160.000,00 L.M.I RC: 468.000,00 E ASSISTÊNCIA 24HORAS. (Compra Direta Nº 992/2015)
Prefeitura Municipal de Cordilheira Alta	01 - Receitas de Impostos e Transf de Impostos: Educação	361	1720	01/06/2015	SUZANE E. PROVENSE	37,00	37,00	37,00	DESPESA EMPENHADA REFERENTE REEMBOLSO DE DESPESA COM ALMOÇO QUANDO DA PARTICIPAÇÃO DA FORMAÇÃO DOS CONSELHEIROS DE ALIMENTAÇÃO ESCOLAR,QUE ACONTECEU NOS DIAS 26 E 27 DE MAIO DE 2015 NO MUNICÍPIO DE CHAPECÓ.
Prefeitura Municipal de Cordilheira Alta	01 - Receitas de Impostos e Transf de Impostos: Educação	361	1719	01/06/2015	KATIA ANA DI DOMENICO	37,00	37,00	37,00	DESPESA EMPENHADA REFERENTE REEMBOLSO DE DESPESA COM ALMOÇO QUANDO DA PARTICIPAÇÃO DA FORMAÇÃO DOS CONSELHEIROS DE ALIMENTAÇÃO ESCOLAR,QUE ACONTECEU NOS DIAS 26 E 27 DE MAIO DE 2015 NO MUNICÍPIO DE CHAPECÓ.
Prefeitura Municipal de Cordilheira Alta	01 - Receitas de Impostos e Transf de Impostos: Educação	361	1857	11/06/2015	KATIA ANA DI DOMENICO	17,91	17,91	17,91	DESPESA EMPENHADA REFERENTE REEMBOLSO DE DESPESA COM ALMOÇO QUANDO DA PARTICIPAÇÃO DO II ENCONTRO REGIONAL DE EDUCAÇÃO ALIMENTAR E NUTRICIONAL NO CONTEXTO ESCOLAR: A INTERFACE COM A AGRICULTURA FAMILIAR,QUE ACONTECEU NO DIA 10 DE JUNHO DE 2015 NO MUNICÍPIO DE CHAPECÓ.
Prefeitura Municipal de Cordilheira Alta	01 - Receitas de Impostos e Transf de Impostos: Educação	361	1858	11/06/2015	Cristiane Farezin Tosati	10,66	10,66	10,66	DESPESA EMPENHADA REFERENTE REEMBOLSO DE DESPESA COM ALMOÇO QUANDO DA PARTICIPAÇÃO DO II ENCONTRO REGIONAL DE EDUCAÇÃO ALIMENTAR E NUTRICIONAL NO CONTEXTO ESCOLAR: A INTERFACE COM A AGRICULTURA FAMILIAR,QUE ACONTECEU NO DIA 10 DE JUNHO DE 2015 NO MUNICÍPIO DE CHAPECÓ.
Prefeitura Municipal de Cordilheira Alta	01 - Receitas de Impostos e Transf de Impostos:	361	1623	22/05/2015	SIDINEI PEDROSO	1.000,00	1.000,00	1.000,00	DESPESA EMPENHADA REFERENTE SERVIÇO DE INSTALAÇÃO DE TOLDO PARA LIGAR O GINÁSIO DE ESPORTE A ESCOLA BÁSICA MUNICIPAL FERNANDO MACHADO. (Compra Direta Nº 746/2015)

Unidade	Fonte de Recurso	Sub Função	Nº Empenho	Data Empenho	Credor	Valor Empenho (R\$)	Valor Liquidação (R\$)	Valor Pagamento (R\$)	Histórico
	Educação								
Prefeitura Municipal de Cordilheira Alta	01 - Receitas de Impostos e Transf de Impostos: Educação	361	3275	09/10/2015	ITAMAR ZAMIANI 73021202934	100,00	100,00	100,00	DESPESA EMPENHADA REFERENTE SERVIÇO DE MANUTENÇÃO ELÉTRICA NAS DEPENDÊNCIAS DO GINÁSIO - CENTRO INTEGRADO DE EDUCAÇÃO LUDOVICO J. TOZZO. (Compra Direta Nº 1376/2015)
Prefeitura Municipal de Cordilheira Alta	00 - Recursos Ordinários	361	3930	18/12/2015	COOPERATIVA ALTERNATIVA DA AGRICULTURA FAMILIAR	1.780,83	1.780,83	1.780,83	DESPESA REEMPENHADA DO MEPNHO Nº 3477/2015 PARA CORREÇÃO FONTE DE RECURSO REFERENTE AQUISIÇÃO DE PRODUTOS DA AGRICULTURA FAMILIAR DESTINADOS À ALIMENTAÇÃO ESCOLAR PARA O SEGUNDO SEMESTRE DO EXERCÍCIO DE 2015 NO MUNICÍPIO DE CORDILHEIRA ALTA - SC, CONFORME LEI 11.947/09 E RESOLUÇÃO FNDE Nº. 04 DE 02/04/2015. (Licitação Nº : 19/2015-DL)
Prefeitura Municipal de Cordilheira Alta	00 - Recursos Ordinários	361	694	16/03/2015	SUPERMERCADO MATTANA LTDA ME	114,33	114,33	114,33	REGISTRO DE PREÇO PARA AQUISIÇÃO DE MANTIMENTOS PARA CONFECCÃO DA MERENDA ESCOLAR PARA OS ALUNOS DA REDE MUNICIPAL DE ENSINO PARA O PRIMEIRO SEMESTRE DE 2015, CHECHE MUNICIPAL. (Licitação Nº : 72/2014-PR)
Prefeitura Municipal de Cordilheira Alta	00 - Recursos Ordinários	361	696	16/03/2015	SUPERMERCADO SACHET LTDA	191,89	191,89	191,89	REGISTRO DE PREÇO PARA AQUISIÇÃO DE MANTIMENTOS PARA CONFECCÃO DA MERENDA ESCOLAR PARA OS ALUNOS DA REDE MUNICIPAL DE ENSINO PARA O PRIMEIRO SEMESTRE DE 2015, CRECHE. (Licitação Nº : 72/2014-PR)
Prefeitura Municipal de Cordilheira Alta	00 - Recursos Ordinários	361	697	16/03/2015	SUPERMERCADO SACHET LTDA	192,86	192,86	192,86	REGISTRO DE PREÇO PARA AQUISIÇÃO DE MANTIMENTOS PARA CONFECCÃO DA MERENDA ESCOLAR PARA OS ALUNOS DA REDE MUNICIPAL DE ENSINO PARA O PRIMEIRO SEMESTRE DE 2015, ESCOLA MUNICIPAL FERNANDO MACHADO. (Licitação Nº : 72/2014-PR)
Prefeitura Municipal de Cordilheira Alta	00 - Recursos Ordinários	361	691	16/03/2015	SUPERMERCADO SACHET LTDA	331,64	331,64	331,64	REGISTRO DE PREÇO PARA AQUISIÇÃO DE MANTIMENTOS PARA CONFECCÃO DA MERENDA ESCOLAR PARA OS ALUNOS DA REDE MUNICIPAL DE ENSINO PARA O PRIMEIRO SEMESTRE DE 2015, LINHA BENTO GONÇALVES (Licitação Nº : 72/2014-PR)
Prefeitura Municipal de Cordilheira Alta	00 - Recursos Ordinários	361	664	11/03/2015	SUPERMERCADO MATTANA LTDA ME	318,64	318,64	318,64	REGISTRO DE PREÇO PARA AQUISIÇÃO DE MANTIMENTOS PARA CONFECCÃO DA MERENDA ESCOLAR PARA OS ALUNOS DA REDE MUNICIPAL DE ENSINO PARA O PRIMEIRO SEMESTRE DE 2015, PARA ALUNOS DA ESCOLA MEDIAÇÃO. (Licitação Nº : 72/2014-PR)
Prefeitura Municipal de Cordilheira Alta	00 - Recursos Ordinários	361	279	30/01/2015	SCS COMERCIO LTDA	1.070,70	1.070,70	1.070,70	REGISTRO DE PREÇO PARA AQUISIÇÃO DE MANTIMENTOS PARA CONFECCÃO DA MERENDA ESCOLAR PARA OS ALUNOS DA REDE MUNICIPAL DE ENSINO PARA O PRIMEIRO SEMESTRE DE 2015. (Licitação Nº : 72/2014-PR)
Prefeitura Municipal de Cordilheira Alta	00 - Recursos Ordinários	361	298	02/02/2015	SUPERMERCADO SACHET LTDA	1.931,02	1.931,02	1.931,02	REGISTRO DE PREÇO PARA AQUISIÇÃO DE MANTIMENTOS PARA CONFECCÃO DA MERENDA ESCOLAR PARA OS ALUNOS DA REDE MUNICIPAL DE ENSINO PARA O PRIMEIRO SEMESTRE DE 2015. (Licitação Nº : 72/2014-PR)
Prefeitura	00 - Recursos	361	333	03/02/2015	ABSOLUTO	1.746,62	1.746,62	1.746,62	REGISTRO DE PREÇO PARA AQUISIÇÃO DE MANTIMENTOS PARA CONFECCÃO

Unidade	Fonte de Recurso	Sub Função	Nº Empenho	Data Empenho	Credor	Valor Empenho (R\$)	Valor Liquidação (R\$)	Valor Pagamento (R\$)	Histórico
Municipal de Cordilheira Alta	Ordinários				DISTRIBUIDORA LTDA - ME				DA MERENDA ESCOLAR PARA OS ALUNOS DA REDE MUNICIPAL DE ENSINO PARA O PRIMEIRO SEMESTRE DE 2015. (Licitação Nº : 72/2014-PR)
Prefeitura Municipal de Cordilheira Alta	00 - Recursos Ordinários	361	373	10/02/2015	SUPERMERCADO COSER & GIACOMIN LTDA ME	1.868,15	1.868,15	1.868,15	REGISTRO DE PREÇO PARA AQUISIÇÃO DE MANTIMENTOS PARA CONFECCÃO DA MERENDA ESCOLAR PARA OS ALUNOS DA REDE MUNICIPAL DE ENSINO PARA O PRIMEIRO SEMESTRE DE 2015. (Licitação Nº : 72/2014-PR)
Prefeitura Municipal de Cordilheira Alta	00 - Recursos Ordinários	361	386	11/02/2015	AP OESTE DISTRIBUIDORA DE ALIMENTOS LTDA	1.000,72	1.000,72	1.000,72	REGISTRO DE PREÇO PARA AQUISIÇÃO DE MANTIMENTOS PARA CONFECCÃO DA MERENDA ESCOLAR PARA OS ALUNOS DA REDE MUNICIPAL DE ENSINO PARA O PRIMEIRO SEMESTRE DE 2015. (Licitação Nº : 72/2014-PR)
Prefeitura Municipal de Cordilheira Alta	00 - Recursos Ordinários	361	387	11/02/2015	SUPERMERCADO SACHET LTDA	1.145,99	1.145,99	1.145,99	REGISTRO DE PREÇO PARA AQUISIÇÃO DE MANTIMENTOS PARA CONFECCÃO DA MERENDA ESCOLAR PARA OS ALUNOS DA REDE MUNICIPAL DE ENSINO PARA O PRIMEIRO SEMESTRE DE 2015. (Licitação Nº : 72/2014-PR)
Prefeitura Municipal de Cordilheira Alta	00 - Recursos Ordinários	361	388	11/02/2015	SUPERMERCADO MATTANA LTDA ME	2.218,65	2.218,65	2.218,65	REGISTRO DE PREÇO PARA AQUISIÇÃO DE MANTIMENTOS PARA CONFECCÃO DA MERENDA ESCOLAR PARA OS ALUNOS DA REDE MUNICIPAL DE ENSINO PARA O PRIMEIRO SEMESTRE DE 2015. (Licitação Nº : 72/2014-PR)
Prefeitura Municipal de Cordilheira Alta	00 - Recursos Ordinários	361	475	23/02/2015	SUPERMERCADO MATTANA LTDA ME	959,75	959,75	959,75	REGISTRO DE PREÇO PARA AQUISIÇÃO DE MANTIMENTOS PARA CONFECCÃO DA MERENDA ESCOLAR PARA OS ALUNOS DA REDE MUNICIPAL DE ENSINO PARA O PRIMEIRO SEMESTRE DE 2015. (Licitação Nº : 72/2014-PR)
Prefeitura Municipal de Cordilheira Alta	00 - Recursos Ordinários	361	482	25/02/2015	AP OESTE DISTRIBUIDORA DE ALIMENTOS LTDA	12,50	12,50	12,50	REGISTRO DE PREÇO PARA AQUISIÇÃO DE MANTIMENTOS PARA CONFECCÃO DA MERENDA ESCOLAR PARA OS ALUNOS DA REDE MUNICIPAL DE ENSINO PARA O PRIMEIRO SEMESTRE DE 2015. (Licitação Nº : 72/2014-PR)
Prefeitura Municipal de Cordilheira Alta	00 - Recursos Ordinários	361	483	25/02/2015	MARCELO CANELLO ME	1.878,51	1.878,51	1.878,51	REGISTRO DE PREÇO PARA AQUISIÇÃO DE MANTIMENTOS PARA CONFECCÃO DA MERENDA ESCOLAR PARA OS ALUNOS DA REDE MUNICIPAL DE ENSINO PARA O PRIMEIRO SEMESTRE DE 2015. (Licitação Nº : 72/2014-PR)
Prefeitura Municipal de Cordilheira Alta	00 - Recursos Ordinários	361	533	26/02/2015	SUPERMERCADO SACHET LTDA	2.480,45	2.480,45	2.480,45	REGISTRO DE PREÇO PARA AQUISIÇÃO DE MANTIMENTOS PARA CONFECCÃO DA MERENDA ESCOLAR PARA OS ALUNOS DA REDE MUNICIPAL DE ENSINO PARA O PRIMEIRO SEMESTRE DE 2015. (Licitação Nº : 72/2014-PR)
Prefeitura Municipal de Cordilheira Alta	00 - Recursos Ordinários	361	562	02/03/2015	SUPERMERCADO MATTANA LTDA ME	1.034,93	1.034,93	1.034,93	REGISTRO DE PREÇO PARA AQUISIÇÃO DE MANTIMENTOS PARA CONFECCÃO DA MERENDA ESCOLAR PARA OS ALUNOS DA REDE MUNICIPAL DE ENSINO PARA O PRIMEIRO SEMESTRE DE 2015. (Licitação Nº : 72/2014-PR)
Prefeitura Municipal de	00 - Recursos Ordinários	361	563	02/03/2015	AP OESTE DISTRIBUIDORA DE	1.000,72	1.000,72	1.000,72	REGISTRO DE PREÇO PARA AQUISIÇÃO DE MANTIMENTOS PARA CONFECCÃO DA MERENDA ESCOLAR PARA OS ALUNOS DA REDE MUNICIPAL DE ENSINO

Unidade	Fonte de Recurso	Sub Função	Nº Empenho	Data Empenho	Credor	Valor Empenho (R\$)	Valor Liquidação (R\$)	Valor Pagamento (R\$)	Histórico
Cordilheira Alta					ALIMENTOS LTDA				PARA O PRIMEIRO SEMESTRE DE 2015. (Licitação Nº : 72/2014-PR)
Prefeitura Municipal de Cordilheira Alta	00 - Recursos Ordinários	361	564	02/03/2015	SUPERMERCADO COSER & GIACOMIN LTDA ME	2.288,23	2.288,23	2.288,23	REGISTRO DE PREÇO PARA AQUISIÇÃO DE MANTIMENTOS PARA CONFECCÃO DA MERENDA ESCOLAR PARA OS ALUNOS DA REDE MUNICIPAL DE ENSINO PARA O PRIMEIRO SEMESTRE DE 2015. (Licitação Nº : 72/2014-PR)
Prefeitura Municipal de Cordilheira Alta	00 - Recursos Ordinários	361	593	04/03/2015	SCS COMERCIO LTDA	799,80	799,80	799,80	REGISTRO DE PREÇO PARA AQUISIÇÃO DE MANTIMENTOS PARA CONFECCÃO DA MERENDA ESCOLAR PARA OS ALUNOS DA REDE MUNICIPAL DE ENSINO PARA O PRIMEIRO SEMESTRE DE 2015. (Licitação Nº : 72/2014-PR)
Prefeitura Municipal de Cordilheira Alta	00 - Recursos Ordinários	361	606	06/03/2015	SUPERMERCADO COSER & GIACOMIN LTDA ME	1.217,17	1.217,17	1.217,17	REGISTRO DE PREÇO PARA AQUISIÇÃO DE MANTIMENTOS PARA CONFECCÃO DA MERENDA ESCOLAR PARA OS ALUNOS DA REDE MUNICIPAL DE ENSINO PARA O PRIMEIRO SEMESTRE DE 2015. (Licitação Nº : 72/2014-PR)
Prefeitura Municipal de Cordilheira Alta	00 - Recursos Ordinários	361	621	09/03/2015	SUPERMERCADO SACHET LTDA	473,19	473,19	473,19	REGISTRO DE PREÇO PARA AQUISIÇÃO DE MANTIMENTOS PARA CONFECCÃO DA MERENDA ESCOLAR PARA OS ALUNOS DA REDE MUNICIPAL DE ENSINO PARA O PRIMEIRO SEMESTRE DE 2015. (Licitação Nº : 72/2014-PR)
Prefeitura Municipal de Cordilheira Alta	00 - Recursos Ordinários	361	622	09/03/2015	SUPERMERCADO SACHET LTDA	430,30	430,30	430,30	REGISTRO DE PREÇO PARA AQUISIÇÃO DE MANTIMENTOS PARA CONFECCÃO DA MERENDA ESCOLAR PARA OS ALUNOS DA REDE MUNICIPAL DE ENSINO PARA O PRIMEIRO SEMESTRE DE 2015. (Licitação Nº : 72/2014-PR)
Prefeitura Municipal de Cordilheira Alta	00 - Recursos Ordinários	361	623	09/03/2015	SUPERMERCADO SACHET LTDA	433,19	433,19	433,19	REGISTRO DE PREÇO PARA AQUISIÇÃO DE MANTIMENTOS PARA CONFECCÃO DA MERENDA ESCOLAR PARA OS ALUNOS DA REDE MUNICIPAL DE ENSINO PARA O PRIMEIRO SEMESTRE DE 2015. (Licitação Nº : 72/2014-PR)
Prefeitura Municipal de Cordilheira Alta	00 - Recursos Ordinários	361	624	09/03/2015	SUPERMERCADO SACHET LTDA	723,20	723,20	723,20	REGISTRO DE PREÇO PARA AQUISIÇÃO DE MANTIMENTOS PARA CONFECCÃO DA MERENDA ESCOLAR PARA OS ALUNOS DA REDE MUNICIPAL DE ENSINO PARA O PRIMEIRO SEMESTRE DE 2015. (Licitação Nº : 72/2014-PR)
Prefeitura Municipal de Cordilheira Alta	00 - Recursos Ordinários	361	666	12/03/2015	SUPERMERCADO COSER & GIACOMIN LTDA ME	1.257,74	1.257,74	1.257,74	REGISTRO DE PREÇO PARA AQUISIÇÃO DE MANTIMENTOS PARA CONFECCÃO DA MERENDA ESCOLAR PARA OS ALUNOS DA REDE MUNICIPAL DE ENSINO PARA O PRIMEIRO SEMESTRE DE 2015. (Licitação Nº : 72/2014-PR)
Prefeitura Municipal de Cordilheira Alta	00 - Recursos Ordinários	361	695	16/03/2015	SUPERMERCADO MATTANA LTDA ME	441,19	441,19	441,19	REGISTRO DE PREÇO PARA AQUISIÇÃO DE MANTIMENTOS PARA CONFECCÃO DA MERENDA ESCOLAR PARA OS ALUNOS DA REDE MUNICIPAL DE ENSINO PARA O PRIMEIRO SEMESTRE DE 2015. (Licitação Nº : 72/2014-PR)
Prefeitura Municipal de Cordilheira Alta	00 - Recursos Ordinários	361	718	16/03/2015	SUPERMERCADO COSER & GIACOMIN LTDA ME	1.467,03	1.467,03	1.467,03	REGISTRO DE PREÇO PARA AQUISIÇÃO DE MANTIMENTOS PARA CONFECCÃO DA MERENDA ESCOLAR PARA OS ALUNOS DA REDE MUNICIPAL DE ENSINO PARA O PRIMEIRO SEMESTRE DE 2015. (Licitação Nº : 72/2014-PR)

Unidade	Fonte de Recurso	Sub Função	Nº Empenho	Data Empenho	Credor	Valor Empenho (R\$)	Valor Liquidação (R\$)	Valor Pagamento (R\$)	Histórico
Alta									
Prefeitura Municipal de Cordilheira Alta	00 - Recursos Ordinários	361	764	23/03/2015	SUPERMERCADO SACHET LTDA	197,73	197,73	197,73	REGISTRO DE PREÇO PARA AQUISIÇÃO DE MANTIMENTOS PARA CONFECCÃO DA MERENDA ESCOLAR PARA OS ALUNOS DA REDE MUNICIPAL DE ENSINO PARA O PRIMEIRO SEMESTRE DE 2015. (Licitação Nº : 72/2014-PR)
Prefeitura Municipal de Cordilheira Alta	00 - Recursos Ordinários	361	765	23/03/2015	SUPERMERCADO MATTANA LTDA ME	276,79	276,79	276,79	REGISTRO DE PREÇO PARA AQUISIÇÃO DE MANTIMENTOS PARA CONFECCÃO DA MERENDA ESCOLAR PARA OS ALUNOS DA REDE MUNICIPAL DE ENSINO PARA O PRIMEIRO SEMESTRE DE 2015. (Licitação Nº : 72/2014-PR)
Prefeitura Municipal de Cordilheira Alta	00 - Recursos Ordinários	361	766	23/03/2015	SUPERMERCADO SACHET LTDA	236,89	236,89	236,89	REGISTRO DE PREÇO PARA AQUISIÇÃO DE MANTIMENTOS PARA CONFECCÃO DA MERENDA ESCOLAR PARA OS ALUNOS DA REDE MUNICIPAL DE ENSINO PARA O PRIMEIRO SEMESTRE DE 2015. (Licitação Nº : 72/2014-PR)
Prefeitura Municipal de Cordilheira Alta	00 - Recursos Ordinários	361	767	23/03/2015	SUPERMERCADO MATTANA LTDA ME	136,42	136,42	136,42	REGISTRO DE PREÇO PARA AQUISIÇÃO DE MANTIMENTOS PARA CONFECCÃO DA MERENDA ESCOLAR PARA OS ALUNOS DA REDE MUNICIPAL DE ENSINO PARA O PRIMEIRO SEMESTRE DE 2015. (Licitação Nº : 72/2014-PR)
Prefeitura Municipal de Cordilheira Alta	00 - Recursos Ordinários	361	768	23/03/2015	SUPERMERCADO SACHET LTDA	114,30	114,30	114,30	REGISTRO DE PREÇO PARA AQUISIÇÃO DE MANTIMENTOS PARA CONFECCÃO DA MERENDA ESCOLAR PARA OS ALUNOS DA REDE MUNICIPAL DE ENSINO PARA O PRIMEIRO SEMESTRE DE 2015. (Licitação Nº : 72/2014-PR)
Prefeitura Municipal de Cordilheira Alta	00 - Recursos Ordinários	361	769	23/03/2015	SUPERMERCADO MATTANA LTDA ME	327,31	327,31	327,31	REGISTRO DE PREÇO PARA AQUISIÇÃO DE MANTIMENTOS PARA CONFECCÃO DA MERENDA ESCOLAR PARA OS ALUNOS DA REDE MUNICIPAL DE ENSINO PARA O PRIMEIRO SEMESTRE DE 2015. (Licitação Nº : 72/2014-PR)
Prefeitura Municipal de Cordilheira Alta	00 - Recursos Ordinários	361	836	26/03/2015	SUPERMECADO COSER & GIACOMIN LTDA ME	927,18	927,18	927,18	REGISTRO DE PREÇO PARA AQUISIÇÃO DE MANTIMENTOS PARA CONFECCÃO DA MERENDA ESCOLAR PARA OS ALUNOS DA REDE MUNICIPAL DE ENSINO PARA O PRIMEIRO SEMESTRE DE 2015. (Licitação Nº : 72/2014-PR)
Prefeitura Municipal de Cordilheira Alta	00 - Recursos Ordinários	361	863	27/03/2015	SUPERMERCADO SACHET LTDA	413,54	413,54	413,54	REGISTRO DE PREÇO PARA AQUISIÇÃO DE MANTIMENTOS PARA CONFECCÃO DA MERENDA ESCOLAR PARA OS ALUNOS DA REDE MUNICIPAL DE ENSINO PARA O PRIMEIRO SEMESTRE DE 2015. (Licitação Nº : 72/2014-PR)
Prefeitura Municipal de Cordilheira Alta	00 - Recursos Ordinários	361	864	27/03/2015	SUPERMERCADO MATTANA LTDA ME	238,95	238,95	238,95	REGISTRO DE PREÇO PARA AQUISIÇÃO DE MANTIMENTOS PARA CONFECCÃO DA MERENDA ESCOLAR PARA OS ALUNOS DA REDE MUNICIPAL DE ENSINO PARA O PRIMEIRO SEMESTRE DE 2015. (Licitação Nº : 72/2014-PR)
Prefeitura Municipal de Cordilheira Alta	00 - Recursos Ordinários	361	865	27/03/2015	ABSOLUTO DISTRIBUIDORA LTDA - ME	110,92	110,92	110,92	REGISTRO DE PREÇO PARA AQUISIÇÃO DE MANTIMENTOS PARA CONFECCÃO DA MERENDA ESCOLAR PARA OS ALUNOS DA REDE MUNICIPAL DE ENSINO PARA O PRIMEIRO SEMESTRE DE 2015. (Licitação Nº : 72/2014-PR)

Unidade	Fonte de Recurso	Sub Função	Nº Empenho	Data Empenho	Credor	Valor Empenho (R\$)	Valor Liquidação (R\$)	Valor Pagamento (R\$)	Histórico
Prefeitura Municipal de Cordilheira Alta	00 - Recursos Ordinários	361	866	27/03/2015	SCS COMERCIO LTDA	309,60	309,60	309,60	REGISTRO DE PREÇO PARA AQUISIÇÃO DE MANTIMENTOS PARA CONFECCÃO DA MERENDA ESCOLAR PARA OS ALUNOS DA REDE MUNICIPAL DE ENSINO PARA O PRIMEIRO SEMESTRE DE 2015. (Licitação Nº : 72/2014-PR)
Prefeitura Municipal de Cordilheira Alta	00 - Recursos Ordinários	361	867	27/03/2015	SUPERMERCADO SACHET LTDA	686,35	686,35	686,35	REGISTRO DE PREÇO PARA AQUISIÇÃO DE MANTIMENTOS PARA CONFECCÃO DA MERENDA ESCOLAR PARA OS ALUNOS DA REDE MUNICIPAL DE ENSINO PARA O PRIMEIRO SEMESTRE DE 2015. (Licitação Nº : 72/2014-PR)
Prefeitura Municipal de Cordilheira Alta	00 - Recursos Ordinários	361	868	27/03/2015	SUPERMERCADO MATTANA LTDA ME	357,50	357,50	357,50	REGISTRO DE PREÇO PARA AQUISIÇÃO DE MANTIMENTOS PARA CONFECCÃO DA MERENDA ESCOLAR PARA OS ALUNOS DA REDE MUNICIPAL DE ENSINO PARA O PRIMEIRO SEMESTRE DE 2015. (Licitação Nº : 72/2014-PR)
Prefeitura Municipal de Cordilheira Alta	00 - Recursos Ordinários	361	869	27/03/2015	ABSOLUTO DISTRIBUIDORA LTDA - ME	111,02	111,02	111,02	REGISTRO DE PREÇO PARA AQUISIÇÃO DE MANTIMENTOS PARA CONFECCÃO DA MERENDA ESCOLAR PARA OS ALUNOS DA REDE MUNICIPAL DE ENSINO PARA O PRIMEIRO SEMESTRE DE 2015. (Licitação Nº : 72/2014-PR)
Prefeitura Municipal de Cordilheira Alta	00 - Recursos Ordinários	361	871	27/03/2015	SUPERMERCADO SACHET LTDA	208,35	208,35	208,35	REGISTRO DE PREÇO PARA AQUISIÇÃO DE MANTIMENTOS PARA CONFECCÃO DA MERENDA ESCOLAR PARA OS ALUNOS DA REDE MUNICIPAL DE ENSINO PARA O PRIMEIRO SEMESTRE DE 2015. (Licitação Nº : 72/2014-PR)
Prefeitura Municipal de Cordilheira Alta	00 - Recursos Ordinários	361	872	27/03/2015	SUPERMERCADO MATTANA LTDA ME	302,71	302,71	302,71	REGISTRO DE PREÇO PARA AQUISIÇÃO DE MANTIMENTOS PARA CONFECCÃO DA MERENDA ESCOLAR PARA OS ALUNOS DA REDE MUNICIPAL DE ENSINO PARA O PRIMEIRO SEMESTRE DE 2015. (Licitação Nº : 72/2014-PR)
Prefeitura Municipal de Cordilheira Alta	00 - Recursos Ordinários	361	873	27/03/2015	SCS COMERCIO LTDA	129,00	129,00	129,00	REGISTRO DE PREÇO PARA AQUISIÇÃO DE MANTIMENTOS PARA CONFECCÃO DA MERENDA ESCOLAR PARA OS ALUNOS DA REDE MUNICIPAL DE ENSINO PARA O PRIMEIRO SEMESTRE DE 2015. (Licitação Nº : 72/2014-PR)
Prefeitura Municipal de Cordilheira Alta	00 - Recursos Ordinários	361	874	27/03/2015	ABSOLUTO DISTRIBUIDORA LTDA - ME	111,90	111,90	111,90	REGISTRO DE PREÇO PARA AQUISIÇÃO DE MANTIMENTOS PARA CONFECCÃO DA MERENDA ESCOLAR PARA OS ALUNOS DA REDE MUNICIPAL DE ENSINO PARA O PRIMEIRO SEMESTRE DE 2015. (Licitação Nº : 72/2014-PR)
Prefeitura Municipal de Cordilheira Alta	00 - Recursos Ordinários	361	875	27/03/2015	SUPERMERCADO SACHET LTDA	199,91	199,91	199,91	REGISTRO DE PREÇO PARA AQUISIÇÃO DE MANTIMENTOS PARA CONFECCÃO DA MERENDA ESCOLAR PARA OS ALUNOS DA REDE MUNICIPAL DE ENSINO PARA O PRIMEIRO SEMESTRE DE 2015. (Licitação Nº : 72/2014-PR)
Prefeitura Municipal de Cordilheira Alta	00 - Recursos Ordinários	361	876	27/03/2015	SUPERMERCADO MATTANA LTDA ME	122,32	122,32	122,32	REGISTRO DE PREÇO PARA AQUISIÇÃO DE MANTIMENTOS PARA CONFECCÃO DA MERENDA ESCOLAR PARA OS ALUNOS DA REDE MUNICIPAL DE ENSINO PARA O PRIMEIRO SEMESTRE DE 2015. (Licitação Nº : 72/2014-PR)
Prefeitura	00 - Recursos	361	877	27/03/2015	SCS COMERCIO	309,60	309,60	309,60	REGISTRO DE PREÇO PARA AQUISIÇÃO DE MANTIMENTOS PARA CONFECCÃO

Unidade	Fonte de Recurso	Sub Função	Nº Empenho	Data Empenho	Credor	Valor Empenho (R\$)	Valor Liquidação (R\$)	Valor Pagamento (R\$)	Histórico
Municipal de Cordilheira Alta	Ordinários				LTDA				DA MERENDA ESCOLAR PARA OS ALUNOS DA REDE MUNICIPAL DE ENSINO PARA O PRIMEIRO SEMESTRE DE 2015. (Licitação Nº : 72/2014-PR)
Prefeitura Municipal de Cordilheira Alta	00 - Recursos Ordinários	361	878	27/03/2015	ABSOLUTO DISTRIBUIDORA LTDA - ME	19,08	19,08	19,08	REGISTRO DE PREÇO PARA AQUISIÇÃO DE MANTIMENTOS PARA CONFECCÃO DA MERENDA ESCOLAR PARA OS ALUNOS DA REDE MUNICIPAL DE ENSINO PARA O PRIMEIRO SEMESTRE DE 2015. (Licitação Nº : 72/2014-PR)
Prefeitura Municipal de Cordilheira Alta	00 - Recursos Ordinários	361	945	02/04/2015	SUPERMERCADO COSER & GIACOMIN LTDA ME	944,59	944,59	944,59	REGISTRO DE PREÇO PARA AQUISIÇÃO DE MANTIMENTOS PARA CONFECCÃO DA MERENDA ESCOLAR PARA OS ALUNOS DA REDE MUNICIPAL DE ENSINO PARA O PRIMEIRO SEMESTRE DE 2015. (Licitação Nº : 72/2014-PR)
Prefeitura Municipal de Cordilheira Alta	00 - Recursos Ordinários	361	958	06/04/2015	SUPERMERCADO SACHET LTDA	297,89	297,89	297,89	REGISTRO DE PREÇO PARA AQUISIÇÃO DE MANTIMENTOS PARA CONFECCÃO DA MERENDA ESCOLAR PARA OS ALUNOS DA REDE MUNICIPAL DE ENSINO PARA O PRIMEIRO SEMESTRE DE 2015. (Licitação Nº : 72/2014-PR)
Prefeitura Municipal de Cordilheira Alta	00 - Recursos Ordinários	361	959	06/04/2015	SUPERMERCADO MATTANA LTDA ME	399,99	399,99	399,99	REGISTRO DE PREÇO PARA AQUISIÇÃO DE MANTIMENTOS PARA CONFECCÃO DA MERENDA ESCOLAR PARA OS ALUNOS DA REDE MUNICIPAL DE ENSINO PARA O PRIMEIRO SEMESTRE DE 2015. (Licitação Nº : 72/2014-PR)
Prefeitura Municipal de Cordilheira Alta	00 - Recursos Ordinários	361	960	06/04/2015	SUPERMERCADO SACHET LTDA	650,11	650,11	650,11	REGISTRO DE PREÇO PARA AQUISIÇÃO DE MANTIMENTOS PARA CONFECCÃO DA MERENDA ESCOLAR PARA OS ALUNOS DA REDE MUNICIPAL DE ENSINO PARA O PRIMEIRO SEMESTRE DE 2015. (Licitação Nº : 72/2014-PR)
Prefeitura Municipal de Cordilheira Alta	00 - Recursos Ordinários	361	961	06/04/2015	SUPERMERCADO MATTANA LTDA ME	282,20	282,20	282,20	REGISTRO DE PREÇO PARA AQUISIÇÃO DE MANTIMENTOS PARA CONFECCÃO DA MERENDA ESCOLAR PARA OS ALUNOS DA REDE MUNICIPAL DE ENSINO PARA O PRIMEIRO SEMESTRE DE 2015. (Licitação Nº : 72/2014-PR)
Prefeitura Municipal de Cordilheira Alta	00 - Recursos Ordinários	361	962	06/04/2015	SUPERMERCADO SACHET LTDA	415,32	415,32	415,32	REGISTRO DE PREÇO PARA AQUISIÇÃO DE MANTIMENTOS PARA CONFECCÃO DA MERENDA ESCOLAR PARA OS ALUNOS DA REDE MUNICIPAL DE ENSINO PARA O PRIMEIRO SEMESTRE DE 2015. (Licitação Nº : 72/2014-PR)
Prefeitura Municipal de Cordilheira Alta	00 - Recursos Ordinários	361	963	06/04/2015	SUPERMERCADO MATTANA LTDA ME	203,03	203,03	203,03	REGISTRO DE PREÇO PARA AQUISIÇÃO DE MANTIMENTOS PARA CONFECCÃO DA MERENDA ESCOLAR PARA OS ALUNOS DA REDE MUNICIPAL DE ENSINO PARA O PRIMEIRO SEMESTRE DE 2015. (Licitação Nº : 72/2014-PR)
Prefeitura Municipal de Cordilheira Alta	00 - Recursos Ordinários	361	964	06/04/2015	SUPERMERCADO SACHET LTDA	34,37	34,37	34,37	REGISTRO DE PREÇO PARA AQUISIÇÃO DE MANTIMENTOS PARA CONFECCÃO DA MERENDA ESCOLAR PARA OS ALUNOS DA REDE MUNICIPAL DE ENSINO PARA O PRIMEIRO SEMESTRE DE 2015. (Licitação Nº : 72/2014-PR)
Prefeitura Municipal de	00 - Recursos Ordinários	361	965	06/04/2015	SUPERMERCADO MATTANA LTDA ME	61,79	61,79	61,79	REGISTRO DE PREÇO PARA AQUISIÇÃO DE MANTIMENTOS PARA CONFECCÃO DA MERENDA ESCOLAR PARA OS ALUNOS DA REDE MUNICIPAL DE ENSINO

Unidade	Fonte de Recurso	Sub Função	Nº Empenho	Data Empenho	Credor	Valor Empenho (R\$)	Valor Liquidação (R\$)	Valor Pagamento (R\$)	Histórico
Cordilheira Alta									PARA O PRIMEIRO SEMESTRE DE 2015. (Licitação Nº : 72/2014-PR)
Prefeitura Municipal de Cordilheira Alta	00 - Recursos Ordinários	361	992	10/04/2015	SUPERMERCADO COSER & GIACOMIN LTDA ME	1.277,76	1.277,76	1.277,76	REGISTRO DE PREÇO PARA AQUISIÇÃO DE MANTIMENTOS PARA CONFECCÃO DA MERENDA ESCOLAR PARA OS ALUNOS DA REDE MUNICIPAL DE ENSINO PARA O PRIMEIRO SEMESTRE DE 2015. (Licitação Nº : 72/2014-PR)
Prefeitura Municipal de Cordilheira Alta	00 - Recursos Ordinários	361	998	10/04/2015	AP OESTE DISTRIBUIDORA DE ALIMENTOS LTDA	191,03	191,03	191,03	REGISTRO DE PREÇO PARA AQUISIÇÃO DE MANTIMENTOS PARA CONFECCÃO DA MERENDA ESCOLAR PARA OS ALUNOS DA REDE MUNICIPAL DE ENSINO PARA O PRIMEIRO SEMESTRE DE 2015. (Licitação Nº : 72/2014-PR)
Prefeitura Municipal de Cordilheira Alta	00 - Recursos Ordinários	361	999	10/04/2015	AP OESTE DISTRIBUIDORA DE ALIMENTOS LTDA	112,26	112,26	112,26	REGISTRO DE PREÇO PARA AQUISIÇÃO DE MANTIMENTOS PARA CONFECCÃO DA MERENDA ESCOLAR PARA OS ALUNOS DA REDE MUNICIPAL DE ENSINO PARA O PRIMEIRO SEMESTRE DE 2015. (Licitação Nº : 72/2014-PR)
Prefeitura Municipal de Cordilheira Alta	00 - Recursos Ordinários	361	1000	10/04/2015	AP OESTE DISTRIBUIDORA DE ALIMENTOS LTDA	78,37	78,37	78,37	REGISTRO DE PREÇO PARA AQUISIÇÃO DE MANTIMENTOS PARA CONFECCÃO DA MERENDA ESCOLAR PARA OS ALUNOS DA REDE MUNICIPAL DE ENSINO PARA O PRIMEIRO SEMESTRE DE 2015. (Licitação Nº : 72/2014-PR)
Prefeitura Municipal de Cordilheira Alta	00 - Recursos Ordinários	361	1001	10/04/2015	SUPERMERCADO SACHET LTDA	188,43	188,43	188,43	REGISTRO DE PREÇO PARA AQUISIÇÃO DE MANTIMENTOS PARA CONFECCÃO DA MERENDA ESCOLAR PARA OS ALUNOS DA REDE MUNICIPAL DE ENSINO PARA O PRIMEIRO SEMESTRE DE 2015. (Licitação Nº : 72/2014-PR)
Prefeitura Municipal de Cordilheira Alta	00 - Recursos Ordinários	361	1002	10/04/2015	SUPERMERCADO MATTANA LTDA ME	313,97	313,97	313,97	REGISTRO DE PREÇO PARA AQUISIÇÃO DE MANTIMENTOS PARA CONFECCÃO DA MERENDA ESCOLAR PARA OS ALUNOS DA REDE MUNICIPAL DE ENSINO PARA O PRIMEIRO SEMESTRE DE 2015. (Licitação Nº : 72/2014-PR)
Prefeitura Municipal de Cordilheira Alta	00 - Recursos Ordinários	361	1003	10/04/2015	SUPERMERCADO SACHET LTDA	177,86	177,86	177,86	REGISTRO DE PREÇO PARA AQUISIÇÃO DE MANTIMENTOS PARA CONFECCÃO DA MERENDA ESCOLAR PARA OS ALUNOS DA REDE MUNICIPAL DE ENSINO PARA O PRIMEIRO SEMESTRE DE 2015. (Licitação Nº : 72/2014-PR)
Prefeitura Municipal de Cordilheira Alta	00 - Recursos Ordinários	361	1004	10/04/2015	SUPERMERCADO MATTANA LTDA ME	197,80	197,80	197,80	REGISTRO DE PREÇO PARA AQUISIÇÃO DE MANTIMENTOS PARA CONFECCÃO DA MERENDA ESCOLAR PARA OS ALUNOS DA REDE MUNICIPAL DE ENSINO PARA O PRIMEIRO SEMESTRE DE 2015. (Licitação Nº : 72/2014-PR)
Prefeitura Municipal de Cordilheira Alta	00 - Recursos Ordinários	361	1006	10/04/2015	SUPERMERCADO SACHET LTDA	440,30	440,30	440,30	REGISTRO DE PREÇO PARA AQUISIÇÃO DE MANTIMENTOS PARA CONFECCÃO DA MERENDA ESCOLAR PARA OS ALUNOS DA REDE MUNICIPAL DE ENSINO PARA O PRIMEIRO SEMESTRE DE 2015. (Licitação Nº : 72/2014-PR)
Prefeitura Municipal de Cordilheira Alta	00 - Recursos Ordinários	361	1007	10/04/2015	SUPERMERCADO SACHET LTDA	73,41	73,41	73,41	REGISTRO DE PREÇO PARA AQUISIÇÃO DE MANTIMENTOS PARA CONFECCÃO DA MERENDA ESCOLAR PARA OS ALUNOS DA REDE MUNICIPAL DE ENSINO PARA O PRIMEIRO SEMESTRE DE 2015. (Licitação Nº : 72/2014-PR)

Unidade	Fonte de Recurso	Sub Função	Nº Empenho	Data Empenho	Credor	Valor Empenho (R\$)	Valor Liquidação (R\$)	Valor Pagamento (R\$)	Histórico
Alta									
Prefeitura Municipal de Cordilheira Alta	00 - Recursos Ordinários	361	1008	10/04/2015	SUPERMERCADO MATTANA LTDA ME	74,72	74,72	74,72	REGISTRO DE PREÇO PARA AQUISIÇÃO DE MANTIMENTOS PARA CONFECCÃO DA MERENDA ESCOLAR PARA OS ALUNOS DA REDE MUNICIPAL DE ENSINO PARA O PRIMEIRO SEMESTRE DE 2015. (Licitação Nº : 72/2014-PR)
Prefeitura Municipal de Cordilheira Alta	00 - Recursos Ordinários	361	1013	10/04/2015	SUPERMERCADO MATTANA LTDA ME	219,72	219,72	219,72	REGISTRO DE PREÇO PARA AQUISIÇÃO DE MANTIMENTOS PARA CONFECCÃO DA MERENDA ESCOLAR PARA OS ALUNOS DA REDE MUNICIPAL DE ENSINO PARA O PRIMEIRO SEMESTRE DE 2015. (Licitação Nº : 72/2014-PR)
Prefeitura Municipal de Cordilheira Alta	00 - Recursos Ordinários	361	1081	15/04/2015	SUPERMECADO COSER & GIACOMIN LTDA ME	978,57	978,57	978,57	REGISTRO DE PREÇO PARA AQUISIÇÃO DE MANTIMENTOS PARA CONFECCÃO DA MERENDA ESCOLAR PARA OS ALUNOS DA REDE MUNICIPAL DE ENSINO PARA O PRIMEIRO SEMESTRE DE 2015. (Licitação Nº : 72/2014-PR)
Prefeitura Municipal de Cordilheira Alta	00 - Recursos Ordinários	361	1104	17/04/2015	SUPERMERCADO SACHET LTDA	211,08	211,08	211,08	REGISTRO DE PREÇO PARA AQUISIÇÃO DE MANTIMENTOS PARA CONFECCÃO DA MERENDA ESCOLAR PARA OS ALUNOS DA REDE MUNICIPAL DE ENSINO PARA O PRIMEIRO SEMESTRE DE 2015. (Licitação Nº : 72/2014-PR)
Prefeitura Municipal de Cordilheira Alta	00 - Recursos Ordinários	361	1105	14/04/2015	SUPERMERCADO SACHET LTDA	70,42	70,42	70,42	REGISTRO DE PREÇO PARA AQUISIÇÃO DE MANTIMENTOS PARA CONFECCÃO DA MERENDA ESCOLAR PARA OS ALUNOS DA REDE MUNICIPAL DE ENSINO PARA O PRIMEIRO SEMESTRE DE 2015. (Licitação Nº : 72/2014-PR)
Prefeitura Municipal de Cordilheira Alta	00 - Recursos Ordinários	361	1106	17/04/2015	SUPERMERCADO SACHET LTDA	57,39	57,39	57,39	REGISTRO DE PREÇO PARA AQUISIÇÃO DE MANTIMENTOS PARA CONFECCÃO DA MERENDA ESCOLAR PARA OS ALUNOS DA REDE MUNICIPAL DE ENSINO PARA O PRIMEIRO SEMESTRE DE 2015. (Licitação Nº : 72/2014-PR)
Prefeitura Municipal de Cordilheira Alta	00 - Recursos Ordinários	361	1107	17/04/2015	SUPERMERCADO SACHET LTDA	105,10	105,10	105,10	REGISTRO DE PREÇO PARA AQUISIÇÃO DE MANTIMENTOS PARA CONFECCÃO DA MERENDA ESCOLAR PARA OS ALUNOS DA REDE MUNICIPAL DE ENSINO PARA O PRIMEIRO SEMESTRE DE 2015. (Licitação Nº : 72/2014-PR)
Prefeitura Municipal de Cordilheira Alta	00 - Recursos Ordinários	361	1123	17/04/2015	SUPERMERCADO MATTANA LTDA ME	284,27	284,27	284,27	REGISTRO DE PREÇO PARA AQUISIÇÃO DE MANTIMENTOS PARA CONFECCÃO DA MERENDA ESCOLAR PARA OS ALUNOS DA REDE MUNICIPAL DE ENSINO PARA O PRIMEIRO SEMESTRE DE 2015. (Licitação Nº : 72/2014-PR)
Prefeitura Municipal de Cordilheira Alta	00 - Recursos Ordinários	361	1124	17/04/2015	SUPERMERCADO MATTANA LTDA ME	73,71	73,71	73,71	REGISTRO DE PREÇO PARA AQUISIÇÃO DE MANTIMENTOS PARA CONFECCÃO DA MERENDA ESCOLAR PARA OS ALUNOS DA REDE MUNICIPAL DE ENSINO PARA O PRIMEIRO SEMESTRE DE 2015. (Licitação Nº : 72/2014-PR)
Prefeitura Municipal de Cordilheira Alta	00 - Recursos Ordinários	361	1125	17/04/2015	SUPERMERCADO MATTANA LTDA ME	79,89	79,89	79,89	REGISTRO DE PREÇO PARA AQUISIÇÃO DE MANTIMENTOS PARA CONFECCÃO DA MERENDA ESCOLAR PARA OS ALUNOS DA REDE MUNICIPAL DE ENSINO PARA O PRIMEIRO SEMESTRE DE 2015. (Licitação Nº : 72/2014-PR)

Unidade	Fonte de Recurso	Sub Função	Nº Empenho	Data Empenho	Credor	Valor Empenho (R\$)	Valor Liquidação (R\$)	Valor Pagamento (R\$)	Histórico
Prefeitura Municipal de Cordilheira Alta	00 - Recursos Ordinários	361	1127	17/04/2015	SUPERMERCADO MATTANA LTDA ME	158,83	158,83	158,83	REGISTRO DE PREÇO PARA AQUISIÇÃO DE MANTIMENTOS PARA CONFECCÃO DA MERENDA ESCOLAR PARA OS ALUNOS DA REDE MUNICIPAL DE ENSINO PARA O PRIMEIRO SEMESTRE DE 2015. (Licitação Nº : 72/2014-PR)
Prefeitura Municipal de Cordilheira Alta	00 - Recursos Ordinários	361	1151	22/04/2015	SUPERMECADO COSER & GIACOMIN LTDA ME	587,54	587,54	587,54	REGISTRO DE PREÇO PARA AQUISIÇÃO DE MANTIMENTOS PARA CONFECCÃO DA MERENDA ESCOLAR PARA OS ALUNOS DA REDE MUNICIPAL DE ENSINO PARA O PRIMEIRO SEMESTRE DE 2015. (Licitação Nº : 72/2014-PR)
Prefeitura Municipal de Cordilheira Alta	00 - Recursos Ordinários	361	1164	24/04/2015	SUPERMERCADO SACHET LTDA	251,94	251,94	251,94	REGISTRO DE PREÇO PARA AQUISIÇÃO DE MANTIMENTOS PARA CONFECCÃO DA MERENDA ESCOLAR PARA OS ALUNOS DA REDE MUNICIPAL DE ENSINO PARA O PRIMEIRO SEMESTRE DE 2015. (Licitação Nº : 72/2014-PR)
Prefeitura Municipal de Cordilheira Alta	00 - Recursos Ordinários	361	1165	24/04/2015	SUPERMERCADO MATTANA LTDA ME	174,04	174,04	174,04	REGISTRO DE PREÇO PARA AQUISIÇÃO DE MANTIMENTOS PARA CONFECCÃO DA MERENDA ESCOLAR PARA OS ALUNOS DA REDE MUNICIPAL DE ENSINO PARA O PRIMEIRO SEMESTRE DE 2015. (Licitação Nº : 72/2014-PR)
Prefeitura Municipal de Cordilheira Alta	00 - Recursos Ordinários	361	1166	24/04/2015	SUPERMERCADO SACHET LTDA	210,85	210,85	210,85	REGISTRO DE PREÇO PARA AQUISIÇÃO DE MANTIMENTOS PARA CONFECCÃO DA MERENDA ESCOLAR PARA OS ALUNOS DA REDE MUNICIPAL DE ENSINO PARA O PRIMEIRO SEMESTRE DE 2015. (Licitação Nº : 72/2014-PR)
Prefeitura Municipal de Cordilheira Alta	00 - Recursos Ordinários	361	1167	24/04/2015	SUPERMERCADO MATTANA LTDA ME	207,05	207,05	207,05	REGISTRO DE PREÇO PARA AQUISIÇÃO DE MANTIMENTOS PARA CONFECCÃO DA MERENDA ESCOLAR PARA OS ALUNOS DA REDE MUNICIPAL DE ENSINO PARA O PRIMEIRO SEMESTRE DE 2015. (Licitação Nº : 72/2014-PR)
Prefeitura Municipal de Cordilheira Alta	00 - Recursos Ordinários	361	1169	24/04/2015	SUPERMERCADO MATTANA LTDA ME	105,59	105,59	105,59	REGISTRO DE PREÇO PARA AQUISIÇÃO DE MANTIMENTOS PARA CONFECCÃO DA MERENDA ESCOLAR PARA OS ALUNOS DA REDE MUNICIPAL DE ENSINO PARA O PRIMEIRO SEMESTRE DE 2015. (Licitação Nº : 72/2014-PR)
Prefeitura Municipal de Cordilheira Alta	00 - Recursos Ordinários	361	1170	24/04/2015	SUPERMERCADO MATTANA LTDA ME	79,68	79,68	79,68	REGISTRO DE PREÇO PARA AQUISIÇÃO DE MANTIMENTOS PARA CONFECCÃO DA MERENDA ESCOLAR PARA OS ALUNOS DA REDE MUNICIPAL DE ENSINO PARA O PRIMEIRO SEMESTRE DE 2015. (Licitação Nº : 72/2014-PR)
Prefeitura Municipal de Cordilheira Alta	00 - Recursos Ordinários	361	1292	30/04/2015	SUPERMERCADO SACHET LTDA	270,41	270,41	270,41	REGISTRO DE PREÇO PARA AQUISIÇÃO DE MANTIMENTOS PARA CONFECCÃO DA MERENDA ESCOLAR PARA OS ALUNOS DA REDE MUNICIPAL DE ENSINO PARA O PRIMEIRO SEMESTRE DE 2015. (Licitação Nº : 72/2014-PR)
Prefeitura Municipal de Cordilheira Alta	00 - Recursos Ordinários	361	1293	30/04/2015	SUPERMERCADO SACHET LTDA	151,81	151,81	151,81	REGISTRO DE PREÇO PARA AQUISIÇÃO DE MANTIMENTOS PARA CONFECCÃO DA MERENDA ESCOLAR PARA OS ALUNOS DA REDE MUNICIPAL DE ENSINO PARA O PRIMEIRO SEMESTRE DE 2015. (Licitação Nº : 72/2014-PR)
Prefeitura	00 - Recursos	361	1295	30/04/2015	SUPERMERCADO	319,96	319,96	319,96	REGISTRO DE PREÇO PARA AQUISIÇÃO DE MANTIMENTOS PARA CONFECCÃO

Unidade	Fonte de Recurso	Sub Função	Nº Empenho	Data Empenho	Credor	Valor Empenho (R\$)	Valor Liquidação (R\$)	Valor Pagamento (R\$)	Histórico
Municipal de Cordilheira Alta	Ordinários				SACHET LTDA				DA MERENDA ESCOLAR PARA OS ALUNOS DA REDE MUNICIPAL DE ENSINO PARA O PRIMEIRO SEMESTRE DE 2015. (Licitação Nº : 72/2014-PR)
Prefeitura Municipal de Cordilheira Alta	00 - Recursos Ordinários	361	1312	04/05/2015	SUPERMERCADO MATTANA LTDA ME	82,86	82,86	82,86	REGISTRO DE PREÇO PARA AQUISIÇÃO DE MANTIMENTOS PARA CONFECCÃO DA MERENDA ESCOLAR PARA OS ALUNOS DA REDE MUNICIPAL DE ENSINO PARA O PRIMEIRO SEMESTRE DE 2015. (Licitação Nº : 72/2014-PR)
Prefeitura Municipal de Cordilheira Alta	00 - Recursos Ordinários	361	1313	04/05/2015	SCS COMERCIO LTDA	167,70	167,70	167,70	REGISTRO DE PREÇO PARA AQUISIÇÃO DE MANTIMENTOS PARA CONFECCÃO DA MERENDA ESCOLAR PARA OS ALUNOS DA REDE MUNICIPAL DE ENSINO PARA O PRIMEIRO SEMESTRE DE 2015. (Licitação Nº : 72/2014-PR)
Prefeitura Municipal de Cordilheira Alta	00 - Recursos Ordinários	361	1314	04/05/2015	SUPERMERCADO MATTANA LTDA ME	144,24	144,24	144,24	REGISTRO DE PREÇO PARA AQUISIÇÃO DE MANTIMENTOS PARA CONFECCÃO DA MERENDA ESCOLAR PARA OS ALUNOS DA REDE MUNICIPAL DE ENSINO PARA O PRIMEIRO SEMESTRE DE 2015. (Licitação Nº : 72/2014-PR)
Prefeitura Municipal de Cordilheira Alta	00 - Recursos Ordinários	361	1315	04/05/2015	SCS COMERCIO LTDA	167,70	167,70	167,70	REGISTRO DE PREÇO PARA AQUISIÇÃO DE MANTIMENTOS PARA CONFECCÃO DA MERENDA ESCOLAR PARA OS ALUNOS DA REDE MUNICIPAL DE ENSINO PARA O PRIMEIRO SEMESTRE DE 2015. (Licitação Nº : 72/2014-PR)
Prefeitura Municipal de Cordilheira Alta	00 - Recursos Ordinários	361	1316	04/05/2015	SUPERMERCADO MATTANA LTDA ME	101,08	101,08	101,08	REGISTRO DE PREÇO PARA AQUISIÇÃO DE MANTIMENTOS PARA CONFECCÃO DA MERENDA ESCOLAR PARA OS ALUNOS DA REDE MUNICIPAL DE ENSINO PARA O PRIMEIRO SEMESTRE DE 2015. (Licitação Nº : 72/2014-PR)
Prefeitura Municipal de Cordilheira Alta	00 - Recursos Ordinários	361	1317	04/05/2015	SCS COMERCIO LTDA	309,60	309,60	309,60	REGISTRO DE PREÇO PARA AQUISIÇÃO DE MANTIMENTOS PARA CONFECCÃO DA MERENDA ESCOLAR PARA OS ALUNOS DA REDE MUNICIPAL DE ENSINO PARA O PRIMEIRO SEMESTRE DE 2015. (Licitação Nº : 72/2014-PR)
Prefeitura Municipal de Cordilheira Alta	00 - Recursos Ordinários	361	1318	04/05/2015	SUPERMERCADO MATTANA LTDA ME	218,86	218,86	218,86	REGISTRO DE PREÇO PARA AQUISIÇÃO DE MANTIMENTOS PARA CONFECCÃO DA MERENDA ESCOLAR PARA OS ALUNOS DA REDE MUNICIPAL DE ENSINO PARA O PRIMEIRO SEMESTRE DE 2015. (Licitação Nº : 72/2014-PR)
Prefeitura Municipal de Cordilheira Alta	00 - Recursos Ordinários	361	1319	04/05/2015	SCS COMERCIO LTDA	335,40	335,40	335,40	REGISTRO DE PREÇO PARA AQUISIÇÃO DE MANTIMENTOS PARA CONFECCÃO DA MERENDA ESCOLAR PARA OS ALUNOS DA REDE MUNICIPAL DE ENSINO PARA O PRIMEIRO SEMESTRE DE 2015. (Licitação Nº : 72/2014-PR)
Prefeitura Municipal de Cordilheira Alta	00 - Recursos Ordinários	361	1344	06/05/2015	AP OESTE DISTRIBUIDORA DE ALIMENTOS LTDA	256,90	256,90	256,90	REGISTRO DE PREÇO PARA AQUISIÇÃO DE MANTIMENTOS PARA CONFECCÃO DA MERENDA ESCOLAR PARA OS ALUNOS DA REDE MUNICIPAL DE ENSINO PARA O PRIMEIRO SEMESTRE DE 2015. (Licitação Nº : 72/2014-PR)
Prefeitura Municipal de	00 - Recursos Ordinários	361	1345	06/05/2015	ABSOLUTO DISTRIBUIDORA	107,91	107,91	107,91	REGISTRO DE PREÇO PARA AQUISIÇÃO DE MANTIMENTOS PARA CONFECCÃO DA MERENDA ESCOLAR PARA OS ALUNOS DA REDE MUNICIPAL DE ENSINO

Unidade	Fonte de Recurso	Sub Função	Nº Empenho	Data Empenho	Credor	Valor Empenho (R\$)	Valor Liquidação (R\$)	Valor Pagamento (R\$)	Histórico
Cordilheira Alta					LTDA - ME				PARA O PRIMEIRO SEMESTRE DE 2015. (Licitação Nº : 72/2014-PR)
Prefeitura Municipal de Cordilheira Alta	00 - Recursos Ordinários	361	1346	06/05/2015	AP OESTE DISTRIBUIDORA DE ALIMENTOS LTDA	179,83	179,83	179,83	REGISTRO DE PREÇO PARA AQUISIÇÃO DE MANTIMENTOS PARA CONFECCÃO DA MERENDA ESCOLAR PARA OS ALUNOS DA REDE MUNICIPAL DE ENSINO PARA O PRIMEIRO SEMESTRE DE 2015. (Licitação Nº : 72/2014-PR)
Prefeitura Municipal de Cordilheira Alta	00 - Recursos Ordinários	361	1347	06/05/2015	ABSOLUTO DISTRIBUIDORA LTDA - ME	91,55	91,55	91,55	REGISTRO DE PREÇO PARA AQUISIÇÃO DE MANTIMENTOS PARA CONFECCÃO DA MERENDA ESCOLAR PARA OS ALUNOS DA REDE MUNICIPAL DE ENSINO PARA O PRIMEIRO SEMESTRE DE 2015. (Licitação Nº : 72/2014-PR)
Prefeitura Municipal de Cordilheira Alta	00 - Recursos Ordinários	361	1348	06/05/2015	AP OESTE DISTRIBUIDORA DE ALIMENTOS LTDA	102,76	102,76	102,76	REGISTRO DE PREÇO PARA AQUISIÇÃO DE MANTIMENTOS PARA CONFECCÃO DA MERENDA ESCOLAR PARA OS ALUNOS DA REDE MUNICIPAL DE ENSINO PARA O PRIMEIRO SEMESTRE DE 2015. (Licitação Nº : 72/2014-PR)
Prefeitura Municipal de Cordilheira Alta	00 - Recursos Ordinários	361	1349	06/05/2015	ABSOLUTO DISTRIBUIDORA LTDA - ME	86,53	86,53	86,53	REGISTRO DE PREÇO PARA AQUISIÇÃO DE MANTIMENTOS PARA CONFECCÃO DA MERENDA ESCOLAR PARA OS ALUNOS DA REDE MUNICIPAL DE ENSINO PARA O PRIMEIRO SEMESTRE DE 2015. (Licitação Nº : 72/2014-PR)
Prefeitura Municipal de Cordilheira Alta	00 - Recursos Ordinários	361	1350	06/05/2015	AP OESTE DISTRIBUIDORA DE ALIMENTOS LTDA	77,07	77,07	77,07	REGISTRO DE PREÇO PARA AQUISIÇÃO DE MANTIMENTOS PARA CONFECCÃO DA MERENDA ESCOLAR PARA OS ALUNOS DA REDE MUNICIPAL DE ENSINO PARA O PRIMEIRO SEMESTRE DE 2015. (Licitação Nº : 72/2014-PR)
Prefeitura Municipal de Cordilheira Alta	00 - Recursos Ordinários	361	1351	06/05/2015	ABSOLUTO DISTRIBUIDORA LTDA - ME	24,62	24,62	24,62	REGISTRO DE PREÇO PARA AQUISIÇÃO DE MANTIMENTOS PARA CONFECCÃO DA MERENDA ESCOLAR PARA OS ALUNOS DA REDE MUNICIPAL DE ENSINO PARA O PRIMEIRO SEMESTRE DE 2015. (Licitação Nº : 72/2014-PR)
Prefeitura Municipal de Cordilheira Alta	00 - Recursos Ordinários	361	1378	07/05/2015	SUPERMERCADO COSER & GIACOMIN LTDA ME	1.909,63	1.909,63	1.909,63	REGISTRO DE PREÇO PARA AQUISIÇÃO DE MANTIMENTOS PARA CONFECCÃO DA MERENDA ESCOLAR PARA OS ALUNOS DA REDE MUNICIPAL DE ENSINO PARA O PRIMEIRO SEMESTRE DE 2015. (Licitação Nº : 72/2014-PR)
Prefeitura Municipal de Cordilheira Alta	00 - Recursos Ordinários	361	1391	08/05/2015	SUPERMERCADO MATTANA LTDA ME	243,58	243,58	243,58	REGISTRO DE PREÇO PARA AQUISIÇÃO DE MANTIMENTOS PARA CONFECCÃO DA MERENDA ESCOLAR PARA OS ALUNOS DA REDE MUNICIPAL DE ENSINO PARA O PRIMEIRO SEMESTRE DE 2015. (Licitação Nº : 72/2014-PR)
Prefeitura Municipal de Cordilheira Alta	00 - Recursos Ordinários	361	1394	08/05/2015	SUPERMERCADO MATTANA LTDA ME	130,56	130,56	130,56	REGISTRO DE PREÇO PARA AQUISIÇÃO DE MANTIMENTOS PARA CONFECCÃO DA MERENDA ESCOLAR PARA OS ALUNOS DA REDE MUNICIPAL DE ENSINO PARA O PRIMEIRO SEMESTRE DE 2015. (Licitação Nº : 72/2014-PR)
Prefeitura Municipal de Cordilheira Alta	00 - Recursos Ordinários	361	1402	08/05/2015	SUPERMERCADO SACHET LTDA	349,79	349,79	349,79	REGISTRO DE PREÇO PARA AQUISIÇÃO DE MANTIMENTOS PARA CONFECCÃO DA MERENDA ESCOLAR PARA OS ALUNOS DA REDE MUNICIPAL DE ENSINO PARA O PRIMEIRO SEMESTRE DE 2015. (Licitação Nº : 72/2014-PR)

Unidade	Fonte de Recurso	Sub Função	Nº Empenho	Data Empenho	Credor	Valor Empenho (R\$)	Valor Liquidação (R\$)	Valor Pagamento (R\$)	Histórico
Alta									
Prefeitura Municipal de Cordilheira Alta	00 - Recursos Ordinários	361	1403	08/05/2015	SUPERMERCADO MATTANA LTDA ME	253,15	253,15	253,15	REGISTRO DE PREÇO PARA AQUISIÇÃO DE MANTIMENTOS PARA CONFECCÃO DA MERENDA ESCOLAR PARA OS ALUNOS DA REDE MUNICIPAL DE ENSINO PARA O PRIMEIRO SEMESTRE DE 2015. (Licitação Nº : 72/2014-PR)
Prefeitura Municipal de Cordilheira Alta	00 - Recursos Ordinários	361	1404	08/05/2015	SUPERMERCADO SACHET LTDA	31,43	31,43	31,43	REGISTRO DE PREÇO PARA AQUISIÇÃO DE MANTIMENTOS PARA CONFECCÃO DA MERENDA ESCOLAR PARA OS ALUNOS DA REDE MUNICIPAL DE ENSINO PARA O PRIMEIRO SEMESTRE DE 2015. (Licitação Nº : 72/2014-PR)
Prefeitura Municipal de Cordilheira Alta	00 - Recursos Ordinários	361	1405	08/05/2015	SUPERMERCADO MATTANA LTDA ME	48,90	48,90	48,90	REGISTRO DE PREÇO PARA AQUISIÇÃO DE MANTIMENTOS PARA CONFECCÃO DA MERENDA ESCOLAR PARA OS ALUNOS DA REDE MUNICIPAL DE ENSINO PARA O PRIMEIRO SEMESTRE DE 2015. (Licitação Nº : 72/2014-PR)
Prefeitura Municipal de Cordilheira Alta	00 - Recursos Ordinários	361	1406	08/05/2015	SUPERMERCADO SACHET LTDA	228,70	228,70	228,70	REGISTRO DE PREÇO PARA AQUISIÇÃO DE MANTIMENTOS PARA CONFECCÃO DA MERENDA ESCOLAR PARA OS ALUNOS DA REDE MUNICIPAL DE ENSINO PARA O PRIMEIRO SEMESTRE DE 2015. (Licitação Nº : 72/2014-PR)
Prefeitura Municipal de Cordilheira Alta	00 - Recursos Ordinários	361	1492	14/05/2015	SUPERMECADO COSER & GIACOMIN LTDA ME	1.285,18	1.285,18	1.285,18	REGISTRO DE PREÇO PARA AQUISIÇÃO DE MANTIMENTOS PARA CONFECCÃO DA MERENDA ESCOLAR PARA OS ALUNOS DA REDE MUNICIPAL DE ENSINO PARA O PRIMEIRO SEMESTRE DE 2015. (Licitação Nº : 72/2014-PR)
Prefeitura Municipal de Cordilheira Alta	00 - Recursos Ordinários	361	1500	15/05/2015	SUPERMERCADO MATTANA LTDA ME	246,98	246,98	246,98	REGISTRO DE PREÇO PARA AQUISIÇÃO DE MANTIMENTOS PARA CONFECCÃO DA MERENDA ESCOLAR PARA OS ALUNOS DA REDE MUNICIPAL DE ENSINO PARA O PRIMEIRO SEMESTRE DE 2015. (Licitação Nº : 72/2014-PR)
Prefeitura Municipal de Cordilheira Alta	00 - Recursos Ordinários	361	1501	15/05/2015	SUPERMERCADO MATTANA LTDA ME	223,81	223,81	223,81	REGISTRO DE PREÇO PARA AQUISIÇÃO DE MANTIMENTOS PARA CONFECCÃO DA MERENDA ESCOLAR PARA OS ALUNOS DA REDE MUNICIPAL DE ENSINO PARA O PRIMEIRO SEMESTRE DE 2015. (Licitação Nº : 72/2014-PR)
Prefeitura Municipal de Cordilheira Alta	00 - Recursos Ordinários	361	1502	15/05/2015	SUPERMERCADO MATTANA LTDA ME	91,02	91,02	91,02	REGISTRO DE PREÇO PARA AQUISIÇÃO DE MANTIMENTOS PARA CONFECCÃO DA MERENDA ESCOLAR PARA OS ALUNOS DA REDE MUNICIPAL DE ENSINO PARA O PRIMEIRO SEMESTRE DE 2015. (Licitação Nº : 72/2014-PR)
Prefeitura Municipal de Cordilheira Alta	00 - Recursos Ordinários	361	1503	15/05/2015	SUPERMERCADO MATTANA LTDA ME	158,18	158,18	158,18	REGISTRO DE PREÇO PARA AQUISIÇÃO DE MANTIMENTOS PARA CONFECCÃO DA MERENDA ESCOLAR PARA OS ALUNOS DA REDE MUNICIPAL DE ENSINO PARA O PRIMEIRO SEMESTRE DE 2015. (Licitação Nº : 72/2014-PR)
Prefeitura Municipal de Cordilheira Alta	00 - Recursos Ordinários	361	1509	18/05/2015	SUPERMERCADO SACHET LTDA	406,02	406,02	406,02	REGISTRO DE PREÇO PARA AQUISIÇÃO DE MANTIMENTOS PARA CONFECCÃO DA MERENDA ESCOLAR PARA OS ALUNOS DA REDE MUNICIPAL DE ENSINO PARA O PRIMEIRO SEMESTRE DE 2015. (Licitação Nº : 72/2014-PR)

Unidade	Fonte de Recurso	Sub Função	Nº Empenho	Data Empenho	Credor	Valor Empenho (R\$)	Valor Liquidação (R\$)	Valor Pagamento (R\$)	Histórico
Prefeitura Municipal de Cordilheira Alta	00 - Recursos Ordinários	361	1510	18/05/2015	SUPERMERCADO SACHET LTDA	107,84	107,84	107,84	REGISTRO DE PREÇO PARA AQUISIÇÃO DE MANTIMENTOS PARA CONFECCÃO DA MERENDA ESCOLAR PARA OS ALUNOS DA REDE MUNICIPAL DE ENSINO PARA O PRIMEIRO SEMESTRE DE 2015. (Licitação Nº : 72/2014-PR)
Prefeitura Municipal de Cordilheira Alta	00 - Recursos Ordinários	361	1511	18/05/2015	SUPERMERCADO SACHET LTDA	140,77	140,77	140,77	REGISTRO DE PREÇO PARA AQUISIÇÃO DE MANTIMENTOS PARA CONFECCÃO DA MERENDA ESCOLAR PARA OS ALUNOS DA REDE MUNICIPAL DE ENSINO PARA O PRIMEIRO SEMESTRE DE 2015. (Licitação Nº : 72/2014-PR)
Prefeitura Municipal de Cordilheira Alta	00 - Recursos Ordinários	361	1512	18/05/2015	SUPERMERCADO SACHET LTDA	331,31	331,31	331,31	REGISTRO DE PREÇO PARA AQUISIÇÃO DE MANTIMENTOS PARA CONFECCÃO DA MERENDA ESCOLAR PARA OS ALUNOS DA REDE MUNICIPAL DE ENSINO PARA O PRIMEIRO SEMESTRE DE 2015. (Licitação Nº : 72/2014-PR)
Prefeitura Municipal de Cordilheira Alta	00 - Recursos Ordinários	361	1514	18/05/2015	SCS COMERCIO LTDA	167,70	167,70	167,70	REGISTRO DE PREÇO PARA AQUISIÇÃO DE MANTIMENTOS PARA CONFECCÃO DA MERENDA ESCOLAR PARA OS ALUNOS DA REDE MUNICIPAL DE ENSINO PARA O PRIMEIRO SEMESTRE DE 2015. (Licitação Nº : 72/2014-PR)
Prefeitura Municipal de Cordilheira Alta	00 - Recursos Ordinários	361	1521	18/05/2015	SCS COMERCIO LTDA	154,80	154,80	154,80	REGISTRO DE PREÇO PARA AQUISIÇÃO DE MANTIMENTOS PARA CONFECCÃO DA MERENDA ESCOLAR PARA OS ALUNOS DA REDE MUNICIPAL DE ENSINO PARA O PRIMEIRO SEMESTRE DE 2015. (Licitação Nº : 72/2014-PR)
Prefeitura Municipal de Cordilheira Alta	00 - Recursos Ordinários	361	1589	21/05/2015	SUPERMECADO COSER & GIACOMIN LTDA ME	677,61	677,61	677,61	REGISTRO DE PREÇO PARA AQUISIÇÃO DE MANTIMENTOS PARA CONFECCÃO DA MERENDA ESCOLAR PARA OS ALUNOS DA REDE MUNICIPAL DE ENSINO PARA O PRIMEIRO SEMESTRE DE 2015. (Licitação Nº : 72/2014-PR)
Prefeitura Municipal de Cordilheira Alta	00 - Recursos Ordinários	361	1598	22/05/2015	SUPERMERCADO MATTANA LTDA ME	145,14	145,14	145,14	REGISTRO DE PREÇO PARA AQUISIÇÃO DE MANTIMENTOS PARA CONFECCÃO DA MERENDA ESCOLAR PARA OS ALUNOS DA REDE MUNICIPAL DE ENSINO PARA O PRIMEIRO SEMESTRE DE 2015. (Licitação Nº : 72/2014-PR)
Prefeitura Municipal de Cordilheira Alta	00 - Recursos Ordinários	361	1599	22/05/2015	SUPERMERCADO MATTANA LTDA ME	186,01	186,01	186,01	REGISTRO DE PREÇO PARA AQUISIÇÃO DE MANTIMENTOS PARA CONFECCÃO DA MERENDA ESCOLAR PARA OS ALUNOS DA REDE MUNICIPAL DE ENSINO PARA O PRIMEIRO SEMESTRE DE 2015. (Licitação Nº : 72/2014-PR)
Prefeitura Municipal de Cordilheira Alta	00 - Recursos Ordinários	361	1600	22/05/2015	SUPERMERCADO MATTANA LTDA ME	52,93	52,93	52,93	REGISTRO DE PREÇO PARA AQUISIÇÃO DE MANTIMENTOS PARA CONFECCÃO DA MERENDA ESCOLAR PARA OS ALUNOS DA REDE MUNICIPAL DE ENSINO PARA O PRIMEIRO SEMESTRE DE 2015. (Licitação Nº : 72/2014-PR)
Prefeitura Municipal de Cordilheira Alta	00 - Recursos Ordinários	361	1601	22/05/2015	SUPERMERCADO MATTANA LTDA ME	240,86	240,86	240,86	REGISTRO DE PREÇO PARA AQUISIÇÃO DE MANTIMENTOS PARA CONFECCÃO DA MERENDA ESCOLAR PARA OS ALUNOS DA REDE MUNICIPAL DE ENSINO PARA O PRIMEIRO SEMESTRE DE 2015. (Licitação Nº : 72/2014-PR)
Prefeitura	00 - Recursos	361	1611	22/05/2015	SUPERMERCADO	207,41	207,41	207,41	REGISTRO DE PREÇO PARA AQUISIÇÃO DE MANTIMENTOS PARA CONFECCÃO



TRIBUNAL DE CONTAS DO ESTADO DE SANTA CATARINA
DIRETORIA DE CONTROLE DOS MUNICÍPIOS – DMU

Unidade	Fonte de Recurso	Sub Função	Nº Empenho	Data Empenho	Credor	Valor Empenho (R\$)	Valor Liquidação (R\$)	Valor Pagamento (R\$)	Histórico
Municipal de Cordilheira Alta	Ordinários				SACHET LTDA				DA MERENDA ESCOLAR PARA OS ALUNOS DA REDE MUNICIPAL DE ENSINO PARA O PRIMEIRO SEMESTRE DE 2015. (Licitação Nº : 72/2014-PR)
Prefeitura Municipal de Cordilheira Alta	00 - Recursos Ordinários	361	1612	22/05/2015	SUPERMERCADO SACHET LTDA	364,19	364,19	364,19	REGISTRO DE PREÇO PARA AQUISIÇÃO DE MANTIMENTOS PARA CONFECCÃO DA MERENDA ESCOLAR PARA OS ALUNOS DA REDE MUNICIPAL DE ENSINO PARA O PRIMEIRO SEMESTRE DE 2015. (Licitação Nº : 72/2014-PR)
Prefeitura Municipal de Cordilheira Alta	00 - Recursos Ordinários	361	1620	22/05/2015	SCS COMERCIO LTDA	387,00	387,00	387,00	REGISTRO DE PREÇO PARA AQUISIÇÃO DE MANTIMENTOS PARA CONFECCÃO DA MERENDA ESCOLAR PARA OS ALUNOS DA REDE MUNICIPAL DE ENSINO PARA O PRIMEIRO SEMESTRE DE 2015. (Licitação Nº : 72/2014-PR)
Prefeitura Municipal de Cordilheira Alta	00 - Recursos Ordinários	361	1637	22/05/2015	AP OESTE DISTRIBUIDORA DE ALIMENTOS LTDA	308,28	308,28	308,28	REGISTRO DE PREÇO PARA AQUISIÇÃO DE MANTIMENTOS PARA CONFECCÃO DA MERENDA ESCOLAR PARA OS ALUNOS DA REDE MUNICIPAL DE ENSINO PARA O PRIMEIRO SEMESTRE DE 2015. (Licitação Nº : 72/2014-PR)
Prefeitura Municipal de Cordilheira Alta	00 - Recursos Ordinários	361	1638	22/05/2015	AP OESTE DISTRIBUIDORA DE ALIMENTOS LTDA	128,45	128,45	128,45	REGISTRO DE PREÇO PARA AQUISIÇÃO DE MANTIMENTOS PARA CONFECCÃO DA MERENDA ESCOLAR PARA OS ALUNOS DA REDE MUNICIPAL DE ENSINO PARA O PRIMEIRO SEMESTRE DE 2015. (Licitação Nº : 72/2014-PR)
Prefeitura Municipal de Cordilheira Alta	00 - Recursos Ordinários	361	1639	22/05/2015	AP OESTE DISTRIBUIDORA DE ALIMENTOS LTDA	205,52	205,52	205,52	REGISTRO DE PREÇO PARA AQUISIÇÃO DE MANTIMENTOS PARA CONFECCÃO DA MERENDA ESCOLAR PARA OS ALUNOS DA REDE MUNICIPAL DE ENSINO PARA O PRIMEIRO SEMESTRE DE 2015. (Licitação Nº : 72/2014-PR)
Prefeitura Municipal de Cordilheira Alta	00 - Recursos Ordinários	361	1640	22/05/2015	AP OESTE DISTRIBUIDORA DE ALIMENTOS LTDA	470,75	470,75	470,75	REGISTRO DE PREÇO PARA AQUISIÇÃO DE MANTIMENTOS PARA CONFECCÃO DA MERENDA ESCOLAR PARA OS ALUNOS DA REDE MUNICIPAL DE ENSINO PARA O PRIMEIRO SEMESTRE DE 2015. (Licitação Nº : 72/2014-PR)
Prefeitura Municipal de Cordilheira Alta	00 - Recursos Ordinários	361	1684	29/05/2015	SUPERMERCADO MATTANA LTDA ME	159,86	159,86	159,86	REGISTRO DE PREÇO PARA AQUISIÇÃO DE MANTIMENTOS PARA CONFECCÃO DA MERENDA ESCOLAR PARA OS ALUNOS DA REDE MUNICIPAL DE ENSINO PARA O PRIMEIRO SEMESTRE DE 2015. (Licitação Nº : 72/2014-PR)
Prefeitura Municipal de Cordilheira Alta	00 - Recursos Ordinários	361	1686	29/05/2015	SUPERMERCADO MATTANA LTDA ME	130,61	130,61	130,61	REGISTRO DE PREÇO PARA AQUISIÇÃO DE MANTIMENTOS PARA CONFECCÃO DA MERENDA ESCOLAR PARA OS ALUNOS DA REDE MUNICIPAL DE ENSINO PARA O PRIMEIRO SEMESTRE DE 2015. (Licitação Nº : 72/2014-PR)
Prefeitura Municipal de Cordilheira Alta	00 - Recursos Ordinários	361	1687	29/05/2015	SUPERMERCADO MATTANA LTDA ME	328,18	328,18	328,18	REGISTRO DE PREÇO PARA AQUISIÇÃO DE MANTIMENTOS PARA CONFECCÃO DA MERENDA ESCOLAR PARA OS ALUNOS DA REDE MUNICIPAL DE ENSINO PARA O PRIMEIRO SEMESTRE DE 2015. (Licitação Nº : 72/2014-PR)
Prefeitura Municipal de	00 - Recursos Ordinários	361	1688	29/05/2015	SUPERMERCADO MATTANA LTDA ME	182,79	182,79	182,79	REGISTRO DE PREÇO PARA AQUISIÇÃO DE MANTIMENTOS PARA CONFECCÃO DA MERENDA ESCOLAR PARA OS ALUNOS DA REDE MUNICIPAL DE ENSINO

Unidade	Fonte de Recurso	Sub Função	Nº Empenho	Data Empenho	Credor	Valor Empenho (R\$)	Valor Liquidação (R\$)	Valor Pagamento (R\$)	Histórico
Cordilheira Alta									PARA O PRIMEIRO SEMESTRE DE 2015. (Licitação Nº : 72/2014-PR)
Prefeitura Municipal de Cordilheira Alta	00 - Recursos Ordinários	361	1704	29/05/2015	SUPERMERCADO SACHET LTDA	210,30	210,30	210,30	REGISTRO DE PREÇO PARA AQUISIÇÃO DE MANTIMENTOS PARA CONFECCÃO DA MERENDA ESCOLAR PARA OS ALUNOS DA REDE MUNICIPAL DE ENSINO PARA O PRIMEIRO SEMESTRE DE 2015. (Licitação Nº : 72/2014-PR)
Prefeitura Municipal de Cordilheira Alta	00 - Recursos Ordinários	361	1705	29/05/2015	ABSOLUTO DISTRIBUIDORA LTDA - ME	96,43	96,43	96,43	REGISTRO DE PREÇO PARA AQUISIÇÃO DE MANTIMENTOS PARA CONFECCÃO DA MERENDA ESCOLAR PARA OS ALUNOS DA REDE MUNICIPAL DE ENSINO PARA O PRIMEIRO SEMESTRE DE 2015. (Licitação Nº : 72/2014-PR)
Prefeitura Municipal de Cordilheira Alta	00 - Recursos Ordinários	361	1706	29/05/2015	SUPERMERCADO SACHET LTDA	312,95	312,95	312,95	REGISTRO DE PREÇO PARA AQUISIÇÃO DE MANTIMENTOS PARA CONFECCÃO DA MERENDA ESCOLAR PARA OS ALUNOS DA REDE MUNICIPAL DE ENSINO PARA O PRIMEIRO SEMESTRE DE 2015. (Licitação Nº : 72/2014-PR)
Prefeitura Municipal de Cordilheira Alta	00 - Recursos Ordinários	361	1707	29/05/2015	ABSOLUTO DISTRIBUIDORA LTDA - ME	146,79	146,79	146,79	REGISTRO DE PREÇO PARA AQUISIÇÃO DE MANTIMENTOS PARA CONFECCÃO DA MERENDA ESCOLAR PARA OS ALUNOS DA REDE MUNICIPAL DE ENSINO PARA O PRIMEIRO SEMESTRE DE 2015. (Licitação Nº : 72/2014-PR)
Prefeitura Municipal de Cordilheira Alta	00 - Recursos Ordinários	361	1709	29/05/2015	SUPERMERCADO SACHET LTDA	153,79	153,79	153,79	REGISTRO DE PREÇO PARA AQUISIÇÃO DE MANTIMENTOS PARA CONFECCÃO DA MERENDA ESCOLAR PARA OS ALUNOS DA REDE MUNICIPAL DE ENSINO PARA O PRIMEIRO SEMESTRE DE 2015. (Licitação Nº : 72/2014-PR)
Prefeitura Municipal de Cordilheira Alta	00 - Recursos Ordinários	361	1710	29/05/2015	ABSOLUTO DISTRIBUIDORA LTDA - ME	119,17	119,17	119,17	REGISTRO DE PREÇO PARA AQUISIÇÃO DE MANTIMENTOS PARA CONFECCÃO DA MERENDA ESCOLAR PARA OS ALUNOS DA REDE MUNICIPAL DE ENSINO PARA O PRIMEIRO SEMESTRE DE 2015. (Licitação Nº : 72/2014-PR)
Prefeitura Municipal de Cordilheira Alta	00 - Recursos Ordinários	361	1712	01/06/2015	SUPERMERCADO SACHET LTDA	213,23	213,23	213,23	REGISTRO DE PREÇO PARA AQUISIÇÃO DE MANTIMENTOS PARA CONFECCÃO DA MERENDA ESCOLAR PARA OS ALUNOS DA REDE MUNICIPAL DE ENSINO PARA O PRIMEIRO SEMESTRE DE 2015. (Licitação Nº : 72/2014-PR)
Prefeitura Municipal de Cordilheira Alta	00 - Recursos Ordinários	361	1713	01/06/2015	ABSOLUTO DISTRIBUIDORA LTDA - ME	50,33	50,33	50,33	REGISTRO DE PREÇO PARA AQUISIÇÃO DE MANTIMENTOS PARA CONFECCÃO DA MERENDA ESCOLAR PARA OS ALUNOS DA REDE MUNICIPAL DE ENSINO PARA O PRIMEIRO SEMESTRE DE 2015. (Licitação Nº : 72/2014-PR)
Prefeitura Municipal de Cordilheira Alta	00 - Recursos Ordinários	361	1737	01/06/2015	SUPERMECADO COSER & GIACOMIN LTDA ME	1.537,49	1.537,49	1.537,49	REGISTRO DE PREÇO PARA AQUISIÇÃO DE MANTIMENTOS PARA CONFECCÃO DA MERENDA ESCOLAR PARA OS ALUNOS DA REDE MUNICIPAL DE ENSINO PARA O PRIMEIRO SEMESTRE DE 2015. (Licitação Nº : 72/2014-PR)
Prefeitura Municipal de Cordilheira Alta	00 - Recursos Ordinários	361	1738	01/06/2015	SCS COMERCIO LTDA	335,40	335,40	335,40	REGISTRO DE PREÇO PARA AQUISIÇÃO DE MANTIMENTOS PARA CONFECCÃO DA MERENDA ESCOLAR PARA OS ALUNOS DA REDE MUNICIPAL DE ENSINO PARA O PRIMEIRO SEMESTRE DE 2015. (Licitação Nº : 72/2014-PR)

Unidade	Fonte de Recurso	Sub Função	Nº Empenho	Data Empenho	Credor	Valor Empenho (R\$)	Valor Liquidação (R\$)	Valor Pagamento (R\$)	Histórico
Alta									
Prefeitura Municipal de Cordilheira Alta	00 - Recursos Ordinários	361	1740	01/06/2015	SCS COMERCIO LTDA	309,60	309,60	309,60	REGISTRO DE PREÇO PARA AQUISIÇÃO DE MANTIMENTOS PARA CONFECCÃO DA MERENDA ESCOLAR PARA OS ALUNOS DA REDE MUNICIPAL DE ENSINO PARA O PRIMEIRO SEMESTRE DE 2015. (Licitação Nº : 72/2014-PR)
Prefeitura Municipal de Cordilheira Alta	00 - Recursos Ordinários	361	1741	01/06/2015	SCS COMERCIO LTDA	154,80	154,80	154,80	REGISTRO DE PREÇO PARA AQUISIÇÃO DE MANTIMENTOS PARA CONFECCÃO DA MERENDA ESCOLAR PARA OS ALUNOS DA REDE MUNICIPAL DE ENSINO PARA O PRIMEIRO SEMESTRE DE 2015. (Licitação Nº : 72/2014-PR)
Prefeitura Municipal de Cordilheira Alta	00 - Recursos Ordinários	361	1742	01/06/2015	SCS COMERCIO LTDA	232,20	232,20	232,20	REGISTRO DE PREÇO PARA AQUISIÇÃO DE MANTIMENTOS PARA CONFECCÃO DA MERENDA ESCOLAR PARA OS ALUNOS DA REDE MUNICIPAL DE ENSINO PARA O PRIMEIRO SEMESTRE DE 2015. (Licitação Nº : 72/2014-PR)
Prefeitura Municipal de Cordilheira Alta	00 - Recursos Ordinários	361	1795	05/06/2015	SUPERMERCADO MATTANA LTDA ME	335,23	335,23	335,23	REGISTRO DE PREÇO PARA AQUISIÇÃO DE MANTIMENTOS PARA CONFECCÃO DA MERENDA ESCOLAR PARA OS ALUNOS DA REDE MUNICIPAL DE ENSINO PARA O PRIMEIRO SEMESTRE DE 2015. (Licitação Nº : 72/2014-PR)
Prefeitura Municipal de Cordilheira Alta	00 - Recursos Ordinários	361	1796	05/06/2015	SUPERMERCADO MATTANA LTDA ME	236,46	236,46	236,46	REGISTRO DE PREÇO PARA AQUISIÇÃO DE MANTIMENTOS PARA CONFECCÃO DA MERENDA ESCOLAR PARA OS ALUNOS DA REDE MUNICIPAL DE ENSINO PARA O PRIMEIRO SEMESTRE DE 2015. (Licitação Nº : 72/2014-PR)
Prefeitura Municipal de Cordilheira Alta	00 - Recursos Ordinários	361	1797	05/06/2015	SUPERMERCADO MATTANA LTDA ME	130,99	130,99	130,99	REGISTRO DE PREÇO PARA AQUISIÇÃO DE MANTIMENTOS PARA CONFECCÃO DA MERENDA ESCOLAR PARA OS ALUNOS DA REDE MUNICIPAL DE ENSINO PARA O PRIMEIRO SEMESTRE DE 2015. (Licitação Nº : 72/2014-PR)
Prefeitura Municipal de Cordilheira Alta	00 - Recursos Ordinários	361	1798	05/06/2015	SUPERMERCADO MATTANA LTDA ME	405,57	405,57	405,57	REGISTRO DE PREÇO PARA AQUISIÇÃO DE MANTIMENTOS PARA CONFECCÃO DA MERENDA ESCOLAR PARA OS ALUNOS DA REDE MUNICIPAL DE ENSINO PARA O PRIMEIRO SEMESTRE DE 2015. (Licitação Nº : 72/2014-PR)
Prefeitura Municipal de Cordilheira Alta	00 - Recursos Ordinários	361	1799	05/06/2015	SUPERMECADO COSER & GIACOMIN LTDA ME	1.003,10	1.003,10	1.003,10	REGISTRO DE PREÇO PARA AQUISIÇÃO DE MANTIMENTOS PARA CONFECCÃO DA MERENDA ESCOLAR PARA OS ALUNOS DA REDE MUNICIPAL DE ENSINO PARA O PRIMEIRO SEMESTRE DE 2015. (Licitação Nº : 72/2014-PR)
Prefeitura Municipal de Cordilheira Alta	00 - Recursos Ordinários	361	1827	08/06/2015	SUPERMERCADO SACHET LTDA	191,27	191,27	191,27	REGISTRO DE PREÇO PARA AQUISIÇÃO DE MANTIMENTOS PARA CONFECCÃO DA MERENDA ESCOLAR PARA OS ALUNOS DA REDE MUNICIPAL DE ENSINO PARA O PRIMEIRO SEMESTRE DE 2015. (Licitação Nº : 72/2014-PR)
Prefeitura Municipal de Cordilheira Alta	00 - Recursos Ordinários	361	1828	08/06/2015	SUPERMERCADO SACHET LTDA	308,75	308,75	308,75	REGISTRO DE PREÇO PARA AQUISIÇÃO DE MANTIMENTOS PARA CONFECCÃO DA MERENDA ESCOLAR PARA OS ALUNOS DA REDE MUNICIPAL DE ENSINO PARA O PRIMEIRO SEMESTRE DE 2015. (Licitação Nº : 72/2014-PR)

Unidade	Fonte de Recurso	Sub Função	Nº Empenho	Data Empenho	Credor	Valor Empenho (R\$)	Valor Liquidação (R\$)	Valor Pagamento (R\$)	Histórico
Prefeitura Municipal de Cordilheira Alta	00 - Recursos Ordinários	361	1829	08/06/2015	SUPERMERCADO SACHET LTDA	31,43	31,43	31,43	REGISTRO DE PREÇO PARA AQUISIÇÃO DE MANTIMENTOS PARA CONFECCÃO DA MERENDA ESCOLAR PARA OS ALUNOS DA REDE MUNICIPAL DE ENSINO PARA O PRIMEIRO SEMESTRE DE 2015. (Licitação Nº : 72/2014-PR)
Prefeitura Municipal de Cordilheira Alta	00 - Recursos Ordinários	361	1830	08/06/2015	SUPERMERCADO SACHET LTDA	320,87	320,87	320,87	REGISTRO DE PREÇO PARA AQUISIÇÃO DE MANTIMENTOS PARA CONFECCÃO DA MERENDA ESCOLAR PARA OS ALUNOS DA REDE MUNICIPAL DE ENSINO PARA O PRIMEIRO SEMESTRE DE 2015. (Licitação Nº : 72/2014-PR)
Prefeitura Municipal de Cordilheira Alta	00 - Recursos Ordinários	361	1869	11/06/2015	SUPERMECADO COSER & GIACOMIN LTDA ME	984,71	984,71	984,71	REGISTRO DE PREÇO PARA AQUISIÇÃO DE MANTIMENTOS PARA CONFECCÃO DA MERENDA ESCOLAR PARA OS ALUNOS DA REDE MUNICIPAL DE ENSINO PARA O PRIMEIRO SEMESTRE DE 2015. (Licitação Nº : 72/2014-PR)
Prefeitura Municipal de Cordilheira Alta	00 - Recursos Ordinários	361	1870	11/06/2015	SUPERMERCADO MATTANA LTDA ME	248,39	248,39	248,39	REGISTRO DE PREÇO PARA AQUISIÇÃO DE MANTIMENTOS PARA CONFECCÃO DA MERENDA ESCOLAR PARA OS ALUNOS DA REDE MUNICIPAL DE ENSINO PARA O PRIMEIRO SEMESTRE DE 2015. (Licitação Nº : 72/2014-PR)
Prefeitura Municipal de Cordilheira Alta	00 - Recursos Ordinários	361	1873	11/06/2015	SUPERMERCADO MATTANA LTDA ME	429,70	429,70	429,70	REGISTRO DE PREÇO PARA AQUISIÇÃO DE MANTIMENTOS PARA CONFECCÃO DA MERENDA ESCOLAR PARA OS ALUNOS DA REDE MUNICIPAL DE ENSINO PARA O PRIMEIRO SEMESTRE DE 2015. (Licitação Nº : 72/2014-PR)
Prefeitura Municipal de Cordilheira Alta	00 - Recursos Ordinários	361	1874	11/06/2015	SUPERMERCADO MATTANA LTDA ME	172,58	172,58	172,58	REGISTRO DE PREÇO PARA AQUISIÇÃO DE MANTIMENTOS PARA CONFECCÃO DA MERENDA ESCOLAR PARA OS ALUNOS DA REDE MUNICIPAL DE ENSINO PARA O PRIMEIRO SEMESTRE DE 2015. (Licitação Nº : 72/2014-PR)
Prefeitura Municipal de Cordilheira Alta	00 - Recursos Ordinários	361	1875	12/06/2015	SUPERMERCADO SACHET LTDA	373,16	373,16	373,16	REGISTRO DE PREÇO PARA AQUISIÇÃO DE MANTIMENTOS PARA CONFECCÃO DA MERENDA ESCOLAR PARA OS ALUNOS DA REDE MUNICIPAL DE ENSINO PARA O PRIMEIRO SEMESTRE DE 2015. (Licitação Nº : 72/2014-PR)
Prefeitura Municipal de Cordilheira Alta	00 - Recursos Ordinários	361	1879	12/06/2015	SUPERMERCADO SACHET LTDA	306,68	306,68	306,68	REGISTRO DE PREÇO PARA AQUISIÇÃO DE MANTIMENTOS PARA CONFECCÃO DA MERENDA ESCOLAR PARA OS ALUNOS DA REDE MUNICIPAL DE ENSINO PARA O PRIMEIRO SEMESTRE DE 2015. (Licitação Nº : 72/2014-PR)
Prefeitura Municipal de Cordilheira Alta	00 - Recursos Ordinários	361	1884	12/06/2015	SUPERMERCADO SACHET LTDA	485,06	485,06	485,06	REGISTRO DE PREÇO PARA AQUISIÇÃO DE MANTIMENTOS PARA CONFECCÃO DA MERENDA ESCOLAR PARA OS ALUNOS DA REDE MUNICIPAL DE ENSINO PARA O PRIMEIRO SEMESTRE DE 2015. (Licitação Nº : 72/2014-PR)
Prefeitura Municipal de Cordilheira Alta	00 - Recursos Ordinários	361	1886	12/06/2015	SUPERMERCADO SACHET LTDA	750,15	750,15	750,15	REGISTRO DE PREÇO PARA AQUISIÇÃO DE MANTIMENTOS PARA CONFECCÃO DA MERENDA ESCOLAR PARA OS ALUNOS DA REDE MUNICIPAL DE ENSINO PARA O PRIMEIRO SEMESTRE DE 2015. (Licitação Nº : 72/2014-PR)
Prefeitura	00 - Recursos	361	1901	16/06/2015	SCS COMERCIO	309,60	309,60	309,60	REGISTRO DE PREÇO PARA AQUISIÇÃO DE MANTIMENTOS PARA CONFECCÃO

Unidade	Fonte de Recurso	Sub Função	Nº Empenho	Data Empenho	Credor	Valor Empenho (R\$)	Valor Liquidação (R\$)	Valor Pagamento (R\$)	Histórico
Municipal de Cordilheira Alta	Ordinários				LTDA				DA MERENDA ESCOLAR PARA OS ALUNOS DA REDE MUNICIPAL DE ENSINO PARA O PRIMEIRO SEMESTRE DE 2015. (Licitação Nº : 72/2014-PR)
Prefeitura Municipal de Cordilheira Alta	00 - Recursos Ordinários	361	1902	16/06/2015	SCS COMERCIO LTDA	103,20	103,20	103,20	REGISTRO DE PREÇO PARA AQUISIÇÃO DE MANTIMENTOS PARA CONFECCÃO DA MERENDA ESCOLAR PARA OS ALUNOS DA REDE MUNICIPAL DE ENSINO PARA O PRIMEIRO SEMESTRE DE 2015. (Licitação Nº : 72/2014-PR)
Prefeitura Municipal de Cordilheira Alta	00 - Recursos Ordinários	361	1903	16/06/2015	SCS COMERCIO LTDA	335,40	335,40	335,40	REGISTRO DE PREÇO PARA AQUISIÇÃO DE MANTIMENTOS PARA CONFECCÃO DA MERENDA ESCOLAR PARA OS ALUNOS DA REDE MUNICIPAL DE ENSINO PARA O PRIMEIRO SEMESTRE DE 2015. (Licitação Nº : 72/2014-PR)
Prefeitura Municipal de Cordilheira Alta	00 - Recursos Ordinários	361	1904	16/06/2015	SCS COMERCIO LTDA	103,20	103,20	103,20	REGISTRO DE PREÇO PARA AQUISIÇÃO DE MANTIMENTOS PARA CONFECCÃO DA MERENDA ESCOLAR PARA OS ALUNOS DA REDE MUNICIPAL DE ENSINO PARA O PRIMEIRO SEMESTRE DE 2015. (Licitação Nº : 72/2014-PR)
Prefeitura Municipal de Cordilheira Alta	00 - Recursos Ordinários	361	1945	19/06/2015	SUPERMERCADO MATTANA LTDA ME	196,10	196,10	196,10	REGISTRO DE PREÇO PARA AQUISIÇÃO DE MANTIMENTOS PARA CONFECCÃO DA MERENDA ESCOLAR PARA OS ALUNOS DA REDE MUNICIPAL DE ENSINO PARA O PRIMEIRO SEMESTRE DE 2015. (Licitação Nº : 72/2014-PR)
Prefeitura Municipal de Cordilheira Alta	00 - Recursos Ordinários	361	1946	19/06/2015	SUPERMERCADO MATTANA LTDA ME	141,69	141,69	141,69	REGISTRO DE PREÇO PARA AQUISIÇÃO DE MANTIMENTOS PARA CONFECCÃO DA MERENDA ESCOLAR PARA OS ALUNOS DA REDE MUNICIPAL DE ENSINO PARA O PRIMEIRO SEMESTRE DE 2015. (Licitação Nº : 72/2014-PR)
Prefeitura Municipal de Cordilheira Alta	00 - Recursos Ordinários	361	1947	19/06/2015	SUPERMERCADO MATTANA LTDA ME	341,50	341,50	341,50	REGISTRO DE PREÇO PARA AQUISIÇÃO DE MANTIMENTOS PARA CONFECCÃO DA MERENDA ESCOLAR PARA OS ALUNOS DA REDE MUNICIPAL DE ENSINO PARA O PRIMEIRO SEMESTRE DE 2015. (Licitação Nº : 72/2014-PR)
Prefeitura Municipal de Cordilheira Alta	00 - Recursos Ordinários	361	1949	19/06/2015	SUPERMERCADO MATTANA LTDA ME	515,76	515,76	515,76	REGISTRO DE PREÇO PARA AQUISIÇÃO DE MANTIMENTOS PARA CONFECCÃO DA MERENDA ESCOLAR PARA OS ALUNOS DA REDE MUNICIPAL DE ENSINO PARA O PRIMEIRO SEMESTRE DE 2015. (Licitação Nº : 72/2014-PR)
Prefeitura Municipal de Cordilheira Alta	00 - Recursos Ordinários	361	1950	19/06/2015	SUPERMECADO COSER & GIACOMIN LTDA ME	893,82	893,82	893,82	REGISTRO DE PREÇO PARA AQUISIÇÃO DE MANTIMENTOS PARA CONFECCÃO DA MERENDA ESCOLAR PARA OS ALUNOS DA REDE MUNICIPAL DE ENSINO PARA O PRIMEIRO SEMESTRE DE 2015. (Licitação Nº : 72/2014-PR)
Prefeitura Municipal de Cordilheira Alta	00 - Recursos Ordinários	361	1952	19/06/2015	AP OESTE DISTRIBUIDORA DE ALIMENTOS LTDA	256,90	256,90	256,90	REGISTRO DE PREÇO PARA AQUISIÇÃO DE MANTIMENTOS PARA CONFECCÃO DA MERENDA ESCOLAR PARA OS ALUNOS DA REDE MUNICIPAL DE ENSINO PARA O PRIMEIRO SEMESTRE DE 2015. (Licitação Nº : 72/2014-PR)
Prefeitura Municipal de	00 - Recursos Ordinários	361	1997	23/06/2015	SUPERMECADO COSER & GIACOMIN	989,21	989,21	989,21	REGISTRO DE PREÇO PARA AQUISIÇÃO DE MANTIMENTOS PARA CONFECCÃO DA MERENDA ESCOLAR PARA OS ALUNOS DA REDE MUNICIPAL DE ENSINO

Unidade	Fonte de Recurso	Sub Função	Nº Empenho	Data Empenho	Credor	Valor Empenho (R\$)	Valor Liquidação (R\$)	Valor Pagamento (R\$)	Histórico
Cordilheira Alta					LTDA ME				PARA O PRIMEIRO SEMESTRE DE 2015. (Licitação Nº : 72/2014-PR)
Prefeitura Municipal de Cordilheira Alta	00 - Recursos Ordinários	361	2058	25/06/2015	SUPERMERCADO MATTANA LTDA ME	218,76	218,76	218,76	REGISTRO DE PREÇO PARA AQUISIÇÃO DE MANTIMENTOS PARA CONFECCÃO DA MERENDA ESCOLAR PARA OS ALUNOS DA REDE MUNICIPAL DE ENSINO PARA O PRIMEIRO SEMESTRE DE 2015. (Licitação Nº : 72/2014-PR)
Prefeitura Municipal de Cordilheira Alta	00 - Recursos Ordinários	361	2059	25/06/2015	SUPERMERCADO MATTANA LTDA ME	160,51	160,51	160,51	REGISTRO DE PREÇO PARA AQUISIÇÃO DE MANTIMENTOS PARA CONFECCÃO DA MERENDA ESCOLAR PARA OS ALUNOS DA REDE MUNICIPAL DE ENSINO PARA O PRIMEIRO SEMESTRE DE 2015. (Licitação Nº : 72/2014-PR)
Prefeitura Municipal de Cordilheira Alta	00 - Recursos Ordinários	361	2060	25/06/2015	SUPERMERCADO MATTANA LTDA ME	327,09	327,09	327,09	REGISTRO DE PREÇO PARA AQUISIÇÃO DE MANTIMENTOS PARA CONFECCÃO DA MERENDA ESCOLAR PARA OS ALUNOS DA REDE MUNICIPAL DE ENSINO PARA O PRIMEIRO SEMESTRE DE 2015. (Licitação Nº : 72/2014-PR)
Prefeitura Municipal de Cordilheira Alta	00 - Recursos Ordinários	361	2061	25/06/2015	SUPERMERCADO MATTANA LTDA ME	115,20	115,20	115,20	REGISTRO DE PREÇO PARA AQUISIÇÃO DE MANTIMENTOS PARA CONFECCÃO DA MERENDA ESCOLAR PARA OS ALUNOS DA REDE MUNICIPAL DE ENSINO PARA O PRIMEIRO SEMESTRE DE 2015. (Licitação Nº : 72/2014-PR)
Prefeitura Municipal de Cordilheira Alta	00 - Recursos Ordinários	361	2097	29/06/2015	SCS COMERCIO LTDA	464,40	464,40	464,40	REGISTRO DE PREÇO PARA AQUISIÇÃO DE MANTIMENTOS PARA CONFECCÃO DA MERENDA ESCOLAR PARA OS ALUNOS DA REDE MUNICIPAL DE ENSINO PARA O PRIMEIRO SEMESTRE DE 2015. (Licitação Nº : 72/2014-PR)
Prefeitura Municipal de Cordilheira Alta	00 - Recursos Ordinários	361	2098	29/06/2015	SCS COMERCIO LTDA	273,48	273,48	273,48	REGISTRO DE PREÇO PARA AQUISIÇÃO DE MANTIMENTOS PARA CONFECCÃO DA MERENDA ESCOLAR PARA OS ALUNOS DA REDE MUNICIPAL DE ENSINO PARA O PRIMEIRO SEMESTRE DE 2015. (Licitação Nº : 72/2014-PR)
Prefeitura Municipal de Cordilheira Alta	00 - Recursos Ordinários	361	2112	30/06/2015	ABSOLUTO DISTRIBUIDORA LTDA - ME	55,63	55,63	55,63	REGISTRO DE PREÇO PARA AQUISIÇÃO DE MANTIMENTOS PARA CONFECCÃO DA MERENDA ESCOLAR PARA OS ALUNOS DA REDE MUNICIPAL DE ENSINO PARA O PRIMEIRO SEMESTRE DE 2015. (Licitação Nº : 72/2014-PR)
Prefeitura Municipal de Cordilheira Alta	00 - Recursos Ordinários	361	2113	30/06/2015	ABSOLUTO DISTRIBUIDORA LTDA - ME	58,25	58,25	58,25	REGISTRO DE PREÇO PARA AQUISIÇÃO DE MANTIMENTOS PARA CONFECCÃO DA MERENDA ESCOLAR PARA OS ALUNOS DA REDE MUNICIPAL DE ENSINO PARA O PRIMEIRO SEMESTRE DE 2015. (Licitação Nº : 72/2014-PR)
Prefeitura Municipal de Cordilheira Alta	00 - Recursos Ordinários	361	2114	30/06/2015	ABSOLUTO DISTRIBUIDORA LTDA - ME	46,60	46,60	46,60	REGISTRO DE PREÇO PARA AQUISIÇÃO DE MANTIMENTOS PARA CONFECCÃO DA MERENDA ESCOLAR PARA OS ALUNOS DA REDE MUNICIPAL DE ENSINO PARA O PRIMEIRO SEMESTRE DE 2015. (Licitação Nº : 72/2014-PR)
Prefeitura Municipal de Cordilheira Alta	00 - Recursos Ordinários	361	2115	30/06/2015	ABSOLUTO DISTRIBUIDORA LTDA - ME	17,70	17,70	17,70	REGISTRO DE PREÇO PARA AQUISIÇÃO DE MANTIMENTOS PARA CONFECCÃO DA MERENDA ESCOLAR PARA OS ALUNOS DA REDE MUNICIPAL DE ENSINO PARA O PRIMEIRO SEMESTRE DE 2015. (Licitação Nº : 72/2014-PR)

Unidade	Fonte de Recurso	Sub Função	Nº Empenho	Data Empenho	Credor	Valor Empenho (R\$)	Valor Liquidação (R\$)	Valor Pagamento (R\$)	Histórico
Alta									
Prefeitura Municipal de Cordilheira Alta	00 - Recursos Ordinários	361	2149	03/07/2015	SUPERMERCADO MATTANA LTDA ME	182,50	182,50	182,50	REGISTRO DE PREÇO PARA AQUISIÇÃO DE MANTIMENTOS PARA CONFECCÃO DA MERENDA ESCOLAR PARA OS ALUNOS DA REDE MUNICIPAL DE ENSINO PARA O PRIMEIRO SEMESTRE DE 2015. (Licitação Nº : 72/2014-PR)
Prefeitura Municipal de Cordilheira Alta	00 - Recursos Ordinários	361	2150	03/07/2015	SUPERMERCADO MATTANA LTDA ME	249,38	249,38	249,38	REGISTRO DE PREÇO PARA AQUISIÇÃO DE MANTIMENTOS PARA CONFECCÃO DA MERENDA ESCOLAR PARA OS ALUNOS DA REDE MUNICIPAL DE ENSINO PARA O PRIMEIRO SEMESTRE DE 2015. (Licitação Nº : 72/2014-PR)
Prefeitura Municipal de Cordilheira Alta	00 - Recursos Ordinários	361	2151	03/07/2015	SUPERMERCADO MATTANA LTDA ME	99,18	99,18	99,18	REGISTRO DE PREÇO PARA AQUISIÇÃO DE MANTIMENTOS PARA CONFECCÃO DA MERENDA ESCOLAR PARA OS ALUNOS DA REDE MUNICIPAL DE ENSINO PARA O PRIMEIRO SEMESTRE DE 2015. (Licitação Nº : 72/2014-PR)
Prefeitura Municipal de Cordilheira Alta	00 - Recursos Ordinários	361	2152	03/07/2015	SUPERMERCADO MATTANA LTDA ME	160,78	160,78	160,78	REGISTRO DE PREÇO PARA AQUISIÇÃO DE MANTIMENTOS PARA CONFECCÃO DA MERENDA ESCOLAR PARA OS ALUNOS DA REDE MUNICIPAL DE ENSINO PARA O PRIMEIRO SEMESTRE DE 2015. (Licitação Nº : 72/2014-PR)
Prefeitura Municipal de Cordilheira Alta	00 - Recursos Ordinários	361	2169	06/07/2015	SUPERMERCADO SACHET LTDA	1.108,99	1.108,99	1.108,99	REGISTRO DE PREÇO PARA AQUISIÇÃO DE MANTIMENTOS PARA CONFECCÃO DA MERENDA ESCOLAR PARA OS ALUNOS DA REDE MUNICIPAL DE ENSINO PARA O PRIMEIRO SEMESTRE DE 2015. (Licitação Nº : 72/2014-PR)
Prefeitura Municipal de Cordilheira Alta	00 - Recursos Ordinários	361	2170	06/07/2015	SUPERMERCADO SACHET LTDA	582,85	582,85	582,85	REGISTRO DE PREÇO PARA AQUISIÇÃO DE MANTIMENTOS PARA CONFECCÃO DA MERENDA ESCOLAR PARA OS ALUNOS DA REDE MUNICIPAL DE ENSINO PARA O PRIMEIRO SEMESTRE DE 2015. (Licitação Nº : 72/2014-PR)
Prefeitura Municipal de Cordilheira Alta	00 - Recursos Ordinários	361	2171	06/07/2015	SUPERMERCADO SACHET LTDA	923,07	923,07	923,07	REGISTRO DE PREÇO PARA AQUISIÇÃO DE MANTIMENTOS PARA CONFECCÃO DA MERENDA ESCOLAR PARA OS ALUNOS DA REDE MUNICIPAL DE ENSINO PARA O PRIMEIRO SEMESTRE DE 2015. (Licitação Nº : 72/2014-PR)
Prefeitura Municipal de Cordilheira Alta	00 - Recursos Ordinários	361	2172	06/07/2015	SUPERMERCADO SACHET LTDA	372,41	372,41	372,41	REGISTRO DE PREÇO PARA AQUISIÇÃO DE MANTIMENTOS PARA CONFECCÃO DA MERENDA ESCOLAR PARA OS ALUNOS DA REDE MUNICIPAL DE ENSINO PARA O PRIMEIRO SEMESTRE DE 2015. (Licitação Nº : 72/2014-PR)
Prefeitura Municipal de Cordilheira Alta	00 - Recursos Ordinários	361	2199	07/07/2015	SUPERMECADO COSER & GIACOMIN LTDA ME	1.071,66	1.071,66	1.071,66	REGISTRO DE PREÇO PARA AQUISIÇÃO DE MANTIMENTOS PARA CONFECCÃO DA MERENDA ESCOLAR PARA OS ALUNOS DA REDE MUNICIPAL DE ENSINO PARA O PRIMEIRO SEMESTRE DE 2015. (Licitação Nº : 72/2014-PR)
Prefeitura Municipal de Cordilheira Alta	00 - Recursos Ordinários	361	2200	07/07/2015	SUPERMECADO COSER & GIACOMIN LTDA ME	433,70	433,70	433,70	REGISTRO DE PREÇO PARA AQUISIÇÃO DE MANTIMENTOS PARA CONFECCÃO DA MERENDA ESCOLAR PARA OS ALUNOS DA REDE MUNICIPAL DE ENSINO PARA O PRIMEIRO SEMESTRE DE 2015. (Licitação Nº : 72/2014-PR)

Unidade	Fonte de Recurso	Sub Função	Nº Empenho	Data Empenho	Credor	Valor Empenho (R\$)	Valor Liquidação (R\$)	Valor Pagamento (R\$)	Histórico
Prefeitura Municipal de Cordilheira Alta	00 - Recursos Ordinários	361	2201	07/07/2015	AP OESTE DISTRIBUIDORA DE ALIMENTOS LTDA	163,76	163,76	163,76	REGISTRO DE PREÇO PARA AQUISIÇÃO DE MANTIMENTOS PARA CONFECCÃO DA MERENDA ESCOLAR PARA OS ALUNOS DA REDE MUNICIPAL DE ENSINO PARA O PRIMEIRO SEMESTRE DE 2015. (Licitação Nº : 72/2014-PR)
Prefeitura Municipal de Cordilheira Alta	00 - Recursos Ordinários	361	2202	07/07/2015	AP OESTE DISTRIBUIDORA DE ALIMENTOS LTDA	216,43	216,43	216,43	REGISTRO DE PREÇO PARA AQUISIÇÃO DE MANTIMENTOS PARA CONFECCÃO DA MERENDA ESCOLAR PARA OS ALUNOS DA REDE MUNICIPAL DE ENSINO PARA O PRIMEIRO SEMESTRE DE 2015. (Licitação Nº : 72/2014-PR)
Prefeitura Municipal de Cordilheira Alta	00 - Recursos Ordinários	361	2203	07/07/2015	AP OESTE DISTRIBUIDORA DE ALIMENTOS LTDA	256,90	256,90	256,90	REGISTRO DE PREÇO PARA AQUISIÇÃO DE MANTIMENTOS PARA CONFECCÃO DA MERENDA ESCOLAR PARA OS ALUNOS DA REDE MUNICIPAL DE ENSINO PARA O PRIMEIRO SEMESTRE DE 2015. (Licitação Nº : 72/2014-PR)
Prefeitura Municipal de Cordilheira Alta	00 - Recursos Ordinários	361	2261	10/07/2015	SUPERMERCADO MATTANA LTDA ME	179,73	179,73	179,73	REGISTRO DE PREÇO PARA AQUISIÇÃO DE MANTIMENTOS PARA CONFECCÃO DA MERENDA ESCOLAR PARA OS ALUNOS DA REDE MUNICIPAL DE ENSINO PARA O PRIMEIRO SEMESTRE DE 2015. (Licitação Nº : 72/2014-PR)
Prefeitura Municipal de Cordilheira Alta	00 - Recursos Ordinários	361	2262	10/07/2015	SUPERMERCADO MATTANA LTDA ME	130,35	130,35	130,35	REGISTRO DE PREÇO PARA AQUISIÇÃO DE MANTIMENTOS PARA CONFECCÃO DA MERENDA ESCOLAR PARA OS ALUNOS DA REDE MUNICIPAL DE ENSINO PARA O PRIMEIRO SEMESTRE DE 2015. (Licitação Nº : 72/2014-PR)
Prefeitura Municipal de Cordilheira Alta	00 - Recursos Ordinários	361	2263	10/07/2015	SUPERMERCADO MATTANA LTDA ME	107,75	107,75	107,75	REGISTRO DE PREÇO PARA AQUISIÇÃO DE MANTIMENTOS PARA CONFECCÃO DA MERENDA ESCOLAR PARA OS ALUNOS DA REDE MUNICIPAL DE ENSINO PARA O PRIMEIRO SEMESTRE DE 2015. (Licitação Nº : 72/2014-PR)
Prefeitura Municipal de Cordilheira Alta	00 - Recursos Ordinários	361	2264	10/07/2015	SUPERMERCADO MATTANA LTDA ME	75,97	75,97	75,97	REGISTRO DE PREÇO PARA AQUISIÇÃO DE MANTIMENTOS PARA CONFECCÃO DA MERENDA ESCOLAR PARA OS ALUNOS DA REDE MUNICIPAL DE ENSINO PARA O PRIMEIRO SEMESTRE DE 2015. (Licitação Nº : 72/2014-PR)
Prefeitura Municipal de Cordilheira Alta	00 - Recursos Ordinários	361	2289	15/07/2015	SUPERMERCADO COSER & GIACOMIN LTDA ME	487,18	487,18	487,18	REGISTRO DE PREÇO PARA AQUISIÇÃO DE MANTIMENTOS PARA CONFECCÃO DA MERENDA ESCOLAR PARA OS ALUNOS DA REDE MUNICIPAL DE ENSINO PARA O PRIMEIRO SEMESTRE DE 2015. (Licitação Nº : 72/2014-PR)
Prefeitura Municipal de Cordilheira Alta	00 - Recursos Ordinários	361	2295	16/07/2015	SUPERMERCADO MATTANA LTDA ME	47,91	47,91	47,91	REGISTRO DE PREÇO PARA AQUISIÇÃO DE MANTIMENTOS PARA CONFECCÃO DA MERENDA ESCOLAR PARA OS ALUNOS DA REDE MUNICIPAL DE ENSINO PARA O PRIMEIRO SEMESTRE DE 2015. (Licitação Nº : 72/2014-PR)
Prefeitura Municipal de Cordilheira Alta	00 - Recursos Ordinários	361	662	11/03/2015	SUPERMERCADO MATTANA LTDA ME	142,12	142,12	142,12	REGISTRO DE PREÇO PARA AQUISIÇÃO DE MANTIMENTOS PARA CONFECCÃO DA MERENDA ESCOLAR PARA OS ALUNOS DA REDE MUNICIPAL DE ENSINO PARA O PRIMEIRO SEMESTRE DE 2015. (Licitação Nº : 72/2014-PR), PARA OS ALUNOS DA CRECHE DA ESCOLA MEDIÇÃO.
Prefeitura	00 - Recursos	361	661	11/03/2015	SUPERMERCADO	634,39	634,39	634,39	REGISTRO DE PREÇO PARA AQUISIÇÃO DE MANTIMENTOS PARA CONFECCÃO



TRIBUNAL DE CONTAS DO ESTADO DE SANTA CATARINA
DIRETORIA DE CONTROLE DOS MUNICÍPIOS – DMU

Unidade	Fonte de Recurso	Sub Função	Nº Empenho	Data Empenho	Credor	Valor Empenho (R\$)	Valor Liquidação (R\$)	Valor Pagamento (R\$)	Histórico
Municipal de Cordilheira Alta	Ordinários				MATTANA LTDA ME				DA MERENDA ESCOLAR PARA OS ALUNOS DA REDE MUNICIPAL DE ENSINO PARA O PRIMEIRO SEMESTRE DE 2015. (Licitação Nº : 72/2014-PR),PARA OS ALUNOS DA ESCOLA MUNICIPAL BENTO GONÇALVES.
Prefeitura Municipal de Cordilheira Alta	00 - Recursos Ordinários	361	771	23/03/2015	SUPERMERCADO SACHET LTDA	401,08	401,08	401,08	REGISTRO DE PREÇO PARA AQUISIÇÃO DE MANTIMENTOS PARA CONFECCÃO DA MERENDA ESCOLAR PARA OS ALUNOS DA REDE MUNICIPAL DE ENSINO PARA O PRIMEIRO SEMESTRE DE 2015. ESCOLA MUNICIPAL FERNANDO MACHADO (Licitação Nº : 72/2014-PR)
Prefeitura Municipal de Cordilheira Alta	00 - Recursos Ordinários	361	716	16/03/2015	SUPERMERCADO MATTANA LTDA ME	240,47	240,47	240,47	REGISTRO DE PREÇO PARA AQUISIÇÃO DE MANTIMENTOS PARA CONFECCÃO DA MERENDA ESCOLAR PARA OS ALUNOS DA REDE MUNICIPAL DE ENSINO PARA O PRIMEIRO SEMESTRE DE 2015. ESCOLA MUNICIPAL BENTO GONÇALVES (Licitação Nº : 72/2014-PR)
Prefeitura Municipal de Cordilheira Alta	00 - Recursos Ordinários	361	772	23/03/2015	SUPERMERCADO MATTANA LTDA ME	318,95	318,95	318,95	REGISTRO DE PREÇO PARA AQUISIÇÃO DE MANTIMENTOS PARA CONFECCÃO DA MERENDA ESCOLAR PARA OS ALUNOS DA REDE MUNICIPAL DE ENSINO PARA O PRIMEIRO SEMESTRE DE 2015. ESCOLA MUNICIPAL FERNANDO MACHADO (Licitação Nº : 72/2014-PR)
Prefeitura Municipal de Cordilheira Alta	00 - Recursos Ordinários	361	717	16/03/2015	SUPERMERCADO MATTANA LTDA ME	842,39	842,39	842,39	REGISTRO DE PREÇO PARA AQUISIÇÃO DE MANTIMENTOS PARA CONFECCÃO DA MERENDA ESCOLAR PARA OS ALUNOS DA REDE MUNICIPAL DE ENSINO PARA O PRIMEIRO SEMESTRE DE 2015. ESCOLA MUNICIPAL FERNANDO MACHADO. (Licitação Nº : 72/2014-PR)
Prefeitura Municipal de Cordilheira Alta	00 - Recursos Ordinários	361	699	16/03/2015	SUPERMERCADO SACHET LTDA	506,75	506,75	506,75	REGISTRO DE PREÇO PARA AQUISIÇÃO DE MANTIMENTOS PARA CONFECCÃO DA MERENDA ESCOLAR PARA OS ALUNOS DA REDE MUNICIPAL DE ENSINO PARA O PRIMEIRO SEMESTRE DE 2015. ESCOLA MUNICIPAL MEDIAÇÃO (Licitação Nº : 72/2014-PR)
TOTAL						186.196,33	186.196,33	186.196,33	

Cálculo Detalhado do Resultado Financeiro por especificações de Fonte de Recurso

A - RECURSOS VINCULADOS										
FR	DISPONIBILIDADE DE CAIXA BRUTA (A)	OBRIGAÇÕES FINANCEIRAS (B)			DISPONIBILIDADE DE CAIXA LÍQUIDA / INSUFICIÊNCIA FINANCEIRA (A - B)					SUPERÁVIT/ DÉFICIT
	VALOR REGISTRADO	DEPÓSITOS E OUTRAS OBRIGAÇÕES	RESTOS A PAGAR PROCESSADOS	RESTOS A PAGAR NÃO PROCESSADOS	AJUSTES	COM RPPS	DO RPPS	AJUSTE RPPS	EXCLUÍDO RPPS	
00	0,00	0,00	0,00	0,00		0,00	0,00		0,00	SUPERAVIT
01	0,00	0,00	0,00	0,00		0,00	0,00		0,00	SUPERAVIT
02	0,00	0,00	0,00	0,00		0,00	0,00		0,00	SUPERAVIT
03	0,00	0,00	0,00	0,00		0,00	0,00		0,00	SUPERAVIT
04	0,00	0,00	0,00	0,00		0,00	0,00		0,00	SUPERAVIT
05	0,00	0,00	0,00	0,00		0,00	0,00		0,00	SUPERAVIT
06	0,00	0,00	0,00	0,00		0,00	0,00		0,00	SUPERAVIT
07	29,20	0,00	0,00	0,00		29,20	0,00		29,20	SUPERAVIT
08	97.319,81	0,00	0,00	0,00		97.319,81	0,00		97.319,81	SUPERAVIT
09	0,00	0,00	0,00	0,00		0,00	0,00		0,00	SUPERAVIT
10	4.978,15	0,00	0,00	0,00		4.978,15	0,00		4.978,15	SUPERAVIT
11	6.171,34	0,00	0,00	0,00		6.171,34	0,00		6.171,34	SUPERAVIT
12	11.200,61	0,00	0,00	0,00		11.200,61	0,00		11.200,61	SUPERAVIT
18	0,00	0,00	0,00	0,00		0,00	0,00		0,00	SUPERAVIT
19	17.743,49	0,00	0,00	0,00		17.743,49	0,00		17.743,49	SUPERAVIT
31	0,00	0,00	0,00	0,00		0,00	0,00		0,00	SUPERAVIT
32	0,00	0,00	0,00	0,00		0,00	0,00		0,00	SUPERAVIT
33	1.855,92	0,00	0,00	0,00		1.855,92	0,00		1.855,92	SUPERAVIT
34	0,00	0,00	0,00	0,00		0,00	0,00		0,00	SUPERAVIT
35	52.958,60	0,00	0,00	0,00		52.958,60	0,00		52.958,60	SUPERAVIT
36	223.938,33	0,00	0,00	136.430,10		87.508,23	0,00		87.508,23	SUPERAVIT

A - RECURSOS VINCULADOS											
FR	DISPONIBILIDADE DE CAIXA BRUTA (A)	OBRIGAÇÕES FINANCEIRAS (B)				DISPONIBILIDADE DE CAIXA LÍQUIDA / INSUFICIÊNCIA FINANCEIRA (A - B)					SUPERÁVIT/ DÉFICIT
	VALOR REGISTRADO	DEPÓSITOS E OUTRAS OBRIGAÇÕES	RESTOS A PAGAR PROCESSADOS	RESTOS A PAGAR NÃO PROCESSADOS	AJUSTES	COM RPPS	DO RPPS	AJUSTE RPPS	EXCLUÍDO RPPS		
37	818,54	0,00	0,00	0,00		818,54	0,00		818,54	SUPERAVIT	
38	99.596,11	0,00	33,57	0,00		99.562,54	0,00		99.562,54	SUPERAVIT	
39	60.564,41	0,00	0,00	0,00		60.564,41	0,00		60.564,41	SUPERAVIT	
40	0,00	0,00	0,00	0,00		0,00	0,00		0,00	SUPERAVIT	
41	0,00	0,00	0,00	0,00		0,00	0,00		0,00	SUPERAVIT	
42	0,00	0,00	0,00	0,00		0,00	0,00		0,00	SUPERAVIT	
61	10.016,12	0,00	0,00	0,00		10.016,12	0,00		10.016,12	SUPERAVIT	
62	91,82	0,00	0,00	0,00		91,82	0,00		91,82	SUPERAVIT	
63	0,00	0,00	0,00	0,00		0,00	0,00		0,00	SUPERAVIT	
64	146.546,21	0,00	0,00	245.850,00		-99.303,79	0,00		-99.303,79	DÉFICIT	
65	0,00	0,00	0,00	0,00		0,00	0,00		0,00	SUPERAVIT	
66	500,00	0,00	0,00	0,00		500,00	0,00		500,00	SUPERAVIT	
67	0,00	0,00	0,00	0,00		0,00	0,00		0,00	SUPERAVIT	
68	0,00	0,00	0,00	0,00		0,00	0,00		0,00	SUPERAVIT	
80	0,00	0,00	0,00	0,00		0,00	0,00		0,00	SUPERAVIT	
81	0,00	0,00	0,00	0,00		0,00	0,00		0,00	SUPERAVIT	
82	0,00	0,00	0,00	0,00		0,00	0,00		0,00	SUPERAVIT	
83	238,58	0,00	0,00	0,00		238,58	0,00		238,58	SUPERAVIT	
84	0,00	0,00	0,00	0,00		0,00	0,00		0,00	SUPERAVIT	
85	0,00	0,00	0,00	0,00		0,00	0,00		0,00	SUPERAVIT	
86	0,00	0,00	0,00	0,00		0,00	0,00		0,00	SUPERAVIT	
87	0,00	0,00	0,00	0,00		0,00	0,00		0,00	SUPERAVIT	

A - RECURSOS VINCULADOS										
FR	DISPONIBILIDADE DE CAIXA BRUTA (A)	OBRIGAÇÕES FINANCEIRAS (B)			DISPONIBILIDADE DE CAIXA LÍQUIDA / INSUFICIÊNCIA FINANCEIRA (A - B)					SUPERÁVIT/ DÉFICIT
	VALOR REGISTRADO	DEPÓSITOS E OUTRAS OBRIGAÇÕES	RESTOS A PAGAR PROCESSADOS	RESTOS A PAGAR NÃO PROCESSADOS	AJUSTES	COM RPPS	DO RPPS	AJUSTE RPPS	EXCLUÍDO RPPS	
88	0,00	0,00	0,00	0,00		0,00	0,00		0,00	SUPERAVIT
89	306.122,67	0,00	0,00	0,00		306.122,67	0,00		306.122,67	SUPERAVIT
93	0,00	0,00	0,00	0,00		0,00	0,00		0,00	SUPERAVIT
T.	1.040.689,91	0,00	33,57	382.280,10	0,00	658.376,24	0,00	0,00	658.376,24	

B RECURSOS ORDINÁRIOS							
FR	DISPONIBILIDADE DE CAIXA BRUTA (A)	OBRIGAÇÕES FINANCEIRAS (B)			DISPONIBILIDADE DE CAIXA LÍQUIDA / INSUFICIÊNCIA FINANCEIRA (A - B)		SUPERÁVIT/DÉFICIT
	VALOR REGISTRADO	DEPÓSITOS E OUTRAS OBRIGAÇÕES	RESTOS A PAGAR PROCESSADOS	RESTOS A PAGAR NÃO PROCESSADOS	AJUSTES	DISPONIBILIDADE DE CAIXA AJUSTADA	
0	233.600,60	513,01	1.182,18	17.846,22		214.059,19	SUPERAVIT
1	7.031,09	0,00	591,09	6.440,00		0,00	SUPERAVIT
2	7.668,52	0,00	4.950,52	3.220,00		-502,00	DÉFICIT
T.	248.300,21	513,01	6.723,79	27.506,22	0,00	213.557,19	